



ONTWERPBESLUIT NATUURBESCHERMINGSWET 1998 VAN GEDEPUTEERDE STATEN
VAN GELDERLAND

Artikel 19d en 19e

Datum besluit : 4 december 2014
Onderwerp : Natuurbeschermingswet 1998 - 2014-011611 - gemeente Buren
Activiteit : het wijzigen van een pluimveehouderij aan de Beusichemse Broeksteeg 2,
4112 PJ Beusichem
Verlenen/weigeren : verlenen vergunning

Aanvrager : Maatschap Thomassen
Zaaknummer : 2014-011611

Beslissing van GEDEPUTEERDE STATEN VAN GELDERLAND op het verzoek van Maatschap Thomassen, Beusichemse Broeksteeg 2 te Beusichem, hierna te noemen aanvrager, van 13 augustus 2014 om een vergunning in het kader van de Natuurbeschermingswet 1998, hierna de Nbw 1998.

Aanvraag en procesverloop

De aanvraag voorziet in het houden van legkippen en (groot-)ouderdieren van legrassen. De inrichting is gelegen op ongeveer 5.300 meter van het Natura 2000-gebied Rijntakken en op ongeveer 8.750 van het Natura 2000-gebied Lingegebied & Diefdijk-Zuid.

Voor de beoordeling van de aanvraag is het aanvraagformulier Nbw 1998 agrarische bedrijven inclusief bijlagen, d.d. 13 augustus 2014, gebruikt.

Op deze vergunningaanvraag is afdeling 3.4 van de Algemene wet bestuursrecht van toepassing verklaard.

Besluit

Gedeputeerde Staten van Gelderland;
Gelet op de artikelen 16, 19d, 19e en 43 van de Nbw 1998;

HEBBEN BESLOTEN

Maatschap Thomassen een vergunning conform de beschrijving in de aanvraag te **verlenen** onder het volgende voorschrift:

- 1 Deze vergunning dient op het bedrijf aanwezig te zijn.

Beoordeling van de aanvraag

De aanvraag betreft een pluimveehouderij waarbij een wijziging plaatsvindt van de veebezetting en het stalsysteem.

De mogelijk schadelijke effecten op de instandhoudingsdoelstellingen worden uitsluitend veroorzaakt door stikstofdepositie. Voor dit bedrijf is niet eerder een vergunning danwel een verklaring van geen bedenkingen (hierna vvgb) op grond van de Nbw 1998 verleend

Mogelijke effecten kunnen optreden op de Natura 2000-gebieden Rijntakken en Lingegebied & Diefdijk-Zuid. De instandhoudingsdoelstellingen van de voor deze aanvraag relevante Natura 2000-gebieden zijn vermeld in bijlage 1.

Toetsing Depositie

Binnen de Natura 2000-gebieden zijn verschillende habitattypen aanwezig. Deze hebben een kritische depositiewaarde. Als de ammoniakdepositie boven deze waarde uitkomt, kunnen er soorten verdwijnen die kenmerkend zijn voor deze habitattypen.

Nu sprake is van een wijziging van de bestaande activiteit kan, ondanks de te treffen maatregelen, een depositietoename op de stikstofgevoelige habitattypen per saldo niet op voorhand worden uitgesloten.

De uitspraak van de Afdeling Bestuursrechtspraak van de Raad van State van 13 november 2013 (uitspraak 201211640/1/R2) heeft er toe geleid dat bestaande rechten als volgt worden vastgelegd:

Wanneer voor een veehouderij na de referentiedatum (7 december 2004 voor Habitatrichtlijngebieden, 24 maart 2000 voor Vogelrichtlijngebieden) een situatie is vergund of gemeld waarin de ammoniakemissie lager is dan in de situatie op de referentiedatum, wordt uitgegaan van de situatie met de laagste ammoniakemissie. In alle andere gevallen wordt uitgegaan van de laatst vergunde of gemelde situatie op de referentiedatum.

Voor de inrichting zijn de onderstaande vergunningen verleend:

Tabel 1 Vergunningenhistorie

Vergunning/melding	Datum	Emissie (kg)
Vergunning Wet milieubeheer	15 maart 1994	5.397,0
Vergunning Wet milieubeheer	14 juni 2006	5.397,0
Vergunning Wet milieubeheer	6 april 2010	5.397,0
Vergunning Wet milieubeheer	21 december 2010	6.113,5

Op grond hiervan stellen wij vast dat ten tijde van de plaatsing als Habitatrichtlijngebied op de lijst van communautair belang danwel de aanwijzing in het kader van de Vogelrichtlijn nationale toestemming was verleend.

Voor het bedrijf is geen situatie vergund of gemeld waarin de ammoniakemissie lager is dan in de situatie op de referentiedatum.

In tabel 2 is de vergunde en de aangevraagde veebezetting weergegeven. In tabel 3 is de depositie van de vergunde en de aangevraagde situatie weergegeven.

Tabel 2 Veebezetting

Vergunde veebezetting op 24 maart 2000		
Diersoort	Rav-code / BWL	Aantal
Legkippen en (groot-)ouderdieren van legrassen	E 2.2 / Groen Label BB 95.06.026	16.000
Legkippen en (groot-)ouderdieren van legrassen	D 2.100	15.000

Aangevraagde veebezetting		
Diersoort	Rav-code / BWL	Aantal
Legkippen en (groot-)ouderdieren van legrassen	E 2.11.1 / BWL 2004.09.V1	15.428
Legkippen en (groot-)ouderdieren van legrassen	E 2.100	13.290

Tabel 3 NH₃-depositie van het bedrijf in mol/ha/jr

Habitattype	Depositie		
	Vergund op 24-3-2000	Aangevraagd	Vershil
<i>Rijntakken</i>			
H6510A Glanshaverhooilanden	0,8	0,8	0,0
H91E0A Zachthoutoobossen	0,7	0,7	0,0
<i>Lingegebied & Diefdijk-Zuid</i>			
H91E0C Beekbegeleidende bossen	0,5	0,5	0,0

Uit tabel 3 blijkt dat in de aangevraagde situatie ten opzichte van de vergunde situatie op 24 maart 2000 sprake is van een gelijkblijvende stikstofdepositie op de stikstofgevoelige habitattypen. Nu de aangevraagde depositie in vergelijking tot de vergunde depositie ten tijde van de aanwijzing van de Natura 2000-gebieden niet toeneemt, achten wij significant negatieve effecten uitgesloten.

Aangezien voor dit bedrijf niet eerder een vergunning of een vvgb op grond van de Nbw 1998 is verleend, is verlening van de vergunning mogelijk voor zover vereisten op economisch, sociaal en cultureel gebied, alsmede regionale en lokale belangen zich hier niet tegen verzetten. Niet is gebleken dat deze belangen vergunningverlening in de weg staan.

Conclusie

Uit de bij de aanvraag behorende stukken blijkt dat dit bedrijf vóór de plaatsing als Habitatrichtlijngebied op de lijst van communautair belang dan wel de aanwijzing in het kader van de Vogelrichtlijn beschikte over een nationale toestemming. De aangevraagde depositie overschrijdt de depositie van deze nationale toestemming niet. Gelet hierop is voor de aangevraagde activiteit geen passende beoordeling vereist. Nu tevens de belangen zoals vermeld in artikel 19 e sub c Nbw 1998 niet aan de orde zijn, kan de vergunning worden verleend.

Zienswijzen

Gedurende de periode van terinzagelegging kunnen belanghebbenden schriftelijk of mondeling zienswijzen over het ontwerpbesluit naar voren brengen. Ingediende zienswijzen worden met het uiteindelijke besluit en de bijbehorende stukken ter inzage gelegd.

Schriftelijke zienswijzen kunnen worden gericht aan Gedeputeerde Staten van Gelderland, Postbus 9090, 6800 GX Arnhem, of aan post@gelderland.nl, onder vermelding van het zaaknummer dat op de eerste bladzijde van het ontwerpbesluit staat vermeld. Voor een mondelinge zienswijze of toelichting over het ontwerpbesluit kan contact worden opgenomen met het Provincieloket (telefoonnummer (026) 359 99 99).

Wij maken u erop attent dat alleen beroep tegen het uiteindelijke besluit kan worden ingediend als de indiener ook een zienswijze heeft ingebracht tegen het ontwerpbesluit en men belanghebbende is.

De periode van terinzagelegging staat vermeld op de kennisgeving welke wordt toegezonden met het ontwerpbesluit en is in te zien via internet: www.gelderland.nl>actueel>bekendmakingen.

Arnhem, 4 december 2014

bijlagen:

- Bijlage 1: Instandhoudingsdoelstellingen
- Bijlage 2: AAgro-Stacksberekening vergunde situatie 24 maart 2000
- Bijlage 3: AAgro-Stacksberekening aangevraagde situatie

BIJLAGE 1: Instandhoudingsdoelstellingen van de voor deze aanvraag relevante Natura 2000-gebieden

Natura 2000-gebied Rijntakken (Dit omvat de Habitatrichtlijn- en Vogelrichtlijngebieden Uiterwaarden IJssel, Uiterwaarden Waal, Uiterwaarden Neder-Rijn en Gelderse Poort)

Aanwijzing en aanmelding

De Rijntakken is op 24 maart 2000 aangewezen als Vogelrichtlijngebied en daarnaast op 20 mei 2003 aangemeld als Habitatrichtlijngebied. Op 7 december 2004 heeft de Europese Commissie de communautaire lijst vastgesteld op basis waarvan Nederland het gebied moet aanwijzen.

Het gebied is op 29 april 2014 aangewezen. De aanwijzing als staatsnatuurmonument is hiermee van rechtswege komen te vervallen.

In onderstaande tabel staan de voor NH3 gevoelige instandhoudingsdoelstellingen voor het Natura 2000-gebied Rijntakken.

Tabel 1 Instandhoudingsdoelstellingen (Bron: aanwijzingsbesluit Rijntakken)

(= behouddoelstelling; > ontwikkelingsdoelstelling; =<) behouddoelstelling maar achteruitgang toegestaan ten gunste van specifieke ontwikkeldoelstelling)

Habitattypen	Doelstelling oppervlakte	Doelstelling kwaliteit
H3150 Meren met krabbenscheer en fonteinkruiden	>	>
H3260B Beken en rivieren met waterplanten	>	=
H6120 Stroomdalgraslanden ¹	>	>
H6430C Ruigten en zomen, droog	=	=
H6510A Glanshaverhooilanden	>	>
H6510B Vossenstaarthooilanden	>	>
H91E0A Rivierbegeleidende zachthoutooibossen	=	>
H91E0B Essen-iepenbossen	>	>
H91F0 Droge hardhoutooibossen	>	>

¹Prioritair habitatype

Lingegebied & Diefdijk-Zuid (Habitatrichtlijn)

Aanwijzing en aanmelding

Het gebied Lingegebied & Diefdijk-Zuid is op 4 juni 2013 definitief aangewezen als Habitatrichtlijngebied. De aanwijzing als Staatsnatuurmonument is hiermee van rechtswege komen te vervallen. De Zuider Lingedijk & Diefdijk-Zuid is op 20 mei 2003 aangemeld als Habitatrichtlijngebied. Op 7 december 2004 heeft de Europese Commissie de communautaire lijst vastgesteld op basis waarvan Nederland het gebied moet aanwijzen.

In onderstaande tabel staan de voor NH₃ gevoelige instandhoudingsdoelstellingen voor het Natura 2000-gebied Lingegebied & Diefdijk-Zuid. .

Tabel 1 Instandhoudingsdoelen (Bron: aanwijzingsbesluit Lingegebied & Diefdijk-Zuid)

(= behoud; > ontwikkelingsdoelstelling; =<) behoudsdoelstelling maar achteruitgang toegestaan ten gunste van specifieke ontwikkelingsdoelstelling)

Habitattypen	Doelstelling oppervlakte	Doelstelling kwaliteit
H7230 Kalkmoerassen	>	>
H91E0A Rivierbegeleidende zachthoutooibossen ²	=(<)	=
H91E0B Rivierbegeleidende essen-iepenbossen ²	=(<)	=
H91E0C Beekbegeleidende alluviale bossen ²	=(<)	>

2 Prioritair habitatype

BIJLAGE 2: AAgro-Stacksberekening vergunde situatie 24 maart 2000

Naam van de berekening: Beusichemse Broeksteeg 2 Beusichem vergund

Gemaakt op: 13-11-2014 12:07:44

Zwaartepunt X: 147,200 Y: 438,900

Cluster naam: Beusichemse Broeksteeg 2 te Beusichem

Berekende ruwheid: 0,22 m

Emissie Punten:

Volgnr.	BronID	X-coord.	Y-coord.	Hoogte	Gem.geb. hoogte	Diam.	Uittr. snelheid	Emissie
1	Stal B	147 222	438 891	1,5	1,5	0,5	0,40	672
2	Stal C	147 202	438 880	1,5	1,5	0,5	0,40	2 793
3	Stal D	147 187	438 856	1,5	1,5	0,5	0,40	1 932

Gevoelige locaties:

Volgnummer	Naam	X coördinaat	Y coördinaat	Depositie
1	<i>Rijntakken (rand)</i>	151 900	441 501	2,47
2	H6510A Glanshaverhooilanden	157 474	443 680	0,75
3	H91E0A Zachthoutooibossen	158 156	444 249	0,69
4	<i>Lingegebied & Diefdijk-Zuid (rand)</i>	138 571	437 972	0,53
5	H91E0C Beekbegeleidende bossen	138 543	438 077	0,53

Details van Emissie Punt: Stal B (9536)

Volgnr.	Code	Type	Aantal	Emissie	Totaal
1	E 2.2	Legkippen	16000	0.042	672

Details van Emissie Punt: Stal C (9537)

Volgnr.	Code	Type	Aantal	Emissie	Totaal
1	E 2.100	Legkippen	8866	0.315	2792.79

Details van Emissie Punt: Stal D (9538)

Volgnr.	Code	Type	Aantal	Emissie	Totaal
1	E 2.100	Legkippen	6134	0.315	1932.21

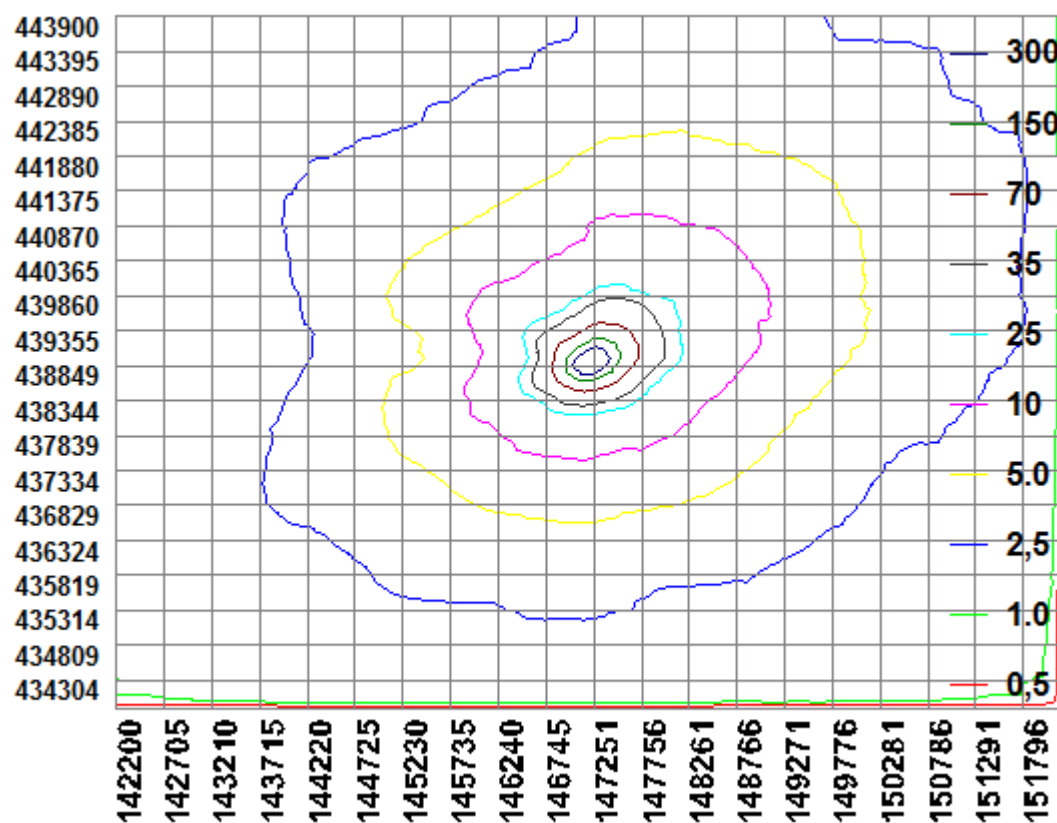

BIJLAGE 3: AAgro-Stacksberekening aangevraagde situatie

Naam van de berekening: Beusichemse Broeksteeg 2 te Beusichem aanvraag

Gemaakt op: 13-11-2014 11:34:22

Zwaartepunt X: 147,200 Y: 438,900

Cluster naam: Beusichemse Broeksteeg 2 te Beusichem

Berekende ruwheid: 0,22 m

Emissie Punten:

Volgnr.	BronID	X-coord.	Y-coord.	Hoogte	Gem.geb. hoogte	Diam.	Uittr. snelheid	Emissie
1	Stal B	147 218	438 989	3,7	3,3	1,0	0,40	1 389
2	Stal C	147 202	438 880	1,5	1,5	0,5	0,40	2 542
3	Stal D	147 187	438 856	1,5	1,5	0,5	0,40	1 644

Gevoelige locaties:

Volgnummer	Naam	X coördinaat	Y coördinaat	Depositie
1	<i>Rijntakken (rand)</i>	151 900	441 501	2,55
2	H6510A Glanshaverhooilanden	157 474	443 680	0,78
3	H91E0A Zachthoutoobossen	158 156	444 249	0,71
4	<i>Lingegebied & Diefdijk-Zuid (rand)</i>	138 571	437 972	0,55
5	H91E0C Beekbegeleidende bossen	138 543	438 077	0,54

Details van Emissie Punt: Stal B (9536)

Volgnr.	Code	Type	Aantal	Emissie	Totaal
1	E 2.11.1	Legkippen	15428	0.09	1388.52

Details van Emissie Punt: Stal C (9537)

Volgnr.	Code	Type	Aantal	Emissie	Totaal
1	E 2.100	Legkippen	8070	0.315	2542.05

Details van Emissie Punt: Stal D (9538)

Volgnr.	Code	Type	Aantal	Emissie	Totaal
1	E 2.100	Legkippen	5220	0.315	1644.3

