



ONTWERPBESLUIT NATUURBESCHERMINGSWET 1998 VAN GEDEPUTEERDE STATEN  
VAN GELDERLAND

---

Artikel 19d en 19e

**Datum besluit** : 16 december 2014  
**Onderwerp** : Natuurbeschermingswet 1998 – 2014-010653 - gemeente Millingen aan de Rijn  
**Activiteit** : Het uitbreiden en wijzigen van een rund en pluimveehouderij aan Vossengraaf 3 & 5, 6566 JJ Millingen aan de Rijn  
**Verlenen/weigeren** : verlenen vergunning  
  
**Aanvrager** : VOF Coerwinkel  
**Zaaknummer** : 2014-010653

Beslissing van GEDEPUTEERDE STATEN VAN GELDERLAND op het verzoek van VOF Coerwinkel, Vossengraaf 3, 6566 JJ Millingen aan de Rijn, hierna te noemen aanvrager, van 18 juli 2014 om een vergunning in het kader van de Natuurbeschermingswet 1998, hierna de Nbw 1998.

### **Aanvraag en procesverloop**

De aanvraag voorziet in een wijziging in omstandigheden en dieraantallen. De inrichting is gelegen op ongeveer 1.120 meter van het Natura 2000-gebied Rijntakken, op ongeveer 11.400 meter van het Natura 2000-gebied Bruuk en op ongeveer 17.000 meter van het Natura 2000-gebied Veluwe.

Voor de beoordeling van de aanvraag is het aanvraagformulier Nbw 1998 agrarische bedrijven inclusief bijlagen, d.d. 18 juli 2014, gebruikt.

Op 17 november 2014 hebben wij van de aanvrager aanvullende stukken ontvangen waarom wij bij brief van 7 november 2014 hebben verzocht.

Op deze vergunningaanvraag is afdeling 3.4 van de Algemene wet bestuursrecht van toepassing verklaard.

### **Besluit**

Gedeputeerde Staten van Gelderland;  
Gelet op de artikelen 16, 19d, 19e en 43 van de Nbw 1998;

HEBBEN BESLOTEN

VOF Coerwinkel een vergunning conform de beschrijving in de aanvraag te **verlenen** onder het volgende voorschrift dat de vergunning op het bedrijf aanwezig dient te zijn.

### **Beoordeling van de aanvraag**

De aanvraag betreft een rund en pluimveehouderij waarbij een wijziging in dieraantallen plaatsvindt.

De mogelijk schadelijke effecten op de instandhoudingsdoelstellingen worden uitsluitend veroorzaakt door stikstofdepositie. Voor dit bedrijf is niet eerder een vergunning danwel een verklaring van geen bedenkingen (hierna vvgb) op grond van de Nbw 1998 verleend.

Mogelijke effecten kunnen optreden op de Natura 2000-gebieden Rijntakken, Bruuk en Veluwe. De instandhoudingsdoelstellingen van de voor deze aanvraag relevante Natura 2000-gebieden zijn vermeld in bijlage 1.

#### *Toetsing Depositie*

Binnen de Natura 2000-gebieden zijn verschillende habitattypen aanwezig. Deze hebben een kritische depositiewaarde. Als de ammoniakdepositie boven deze waarde uitkomt, kunnen er soorten verdwijnen die kenmerkend zijn voor deze habitattypen.

Nu sprake is van een wijziging van de bestaande activiteit kan, ondanks de te treffen maatregelen, een depositietoename op de stikstofgevoelige habitattypen per saldo niet op voorhand worden uitgesloten.

De uitspraak van de Afdeling Bestuursrechtspraak van de Raad van State van 13 november 2013 (uitspraak 201211640/1/R2) heeft er toe geleid dat bestaande rechten als volgt worden vastgelegd:

Wanneer voor een veehouderij na de referentiedatum (7 december 2004 voor Habitatrichtlijngebieden, 24 maart 2000 voor Vogelrichtlijngebieden) een situatie is vergund of gemeld waarin de ammoniakemissie lager is dan in de situatie op de referentiedatum, wordt uitgegaan van de situatie met de laagste ammoniakemissie. In alle andere gevallen wordt uitgegaan van de laatst vergunde of gemelde situatie op de referentiedatum.

Voor de inrichting zijn de onderstaande vergunningen verleend:

**Tabel 1 Vergunningenhistorie**

Vergunning	Datum	Emissie (kg)
Wet Milieubeheer (nr 5)	22 juni 1993	6.963,5
Wet Milieubeheer (nr 3)	17 juni 1997	2.553,5
(nr 3)	15 augustus 2000	3.947,6
(nr 5)	3 juli 2001	6.963,5
(nr 3)	16 mei 2007	3.982,6
(nr 3 & 5)	25 augustus 2011	6.716,1

Op grond hiervan stellen wij vast dat ten tijde van de plaatsing als Habitatrichtlijngebied op de lijst van communautair belang danwel de aanwijzing in het kader van de Vogelrichtlijn nationale toestemming was verleend.

Voor het bedrijf is op 25 augustus 2011 een vergunning op grond van de Wet milieubeheer verleend waarbij de ammoniakemissie lager is dan in de situatie op de referentiedatum. Bij de toetsing voor de vergunde rechten is uitgegaan van deze vergunning.

In tabel 2 is de vergunde en de aangevraagde veebezetting weergegeven. In tabel 3 is de depositie van de vergunde en de aangevraagde situatie weergegeven.

**Tabel 2 Veebezetting**

Vergunde veebezetting op 25 augustus 2011		
Diersoort	Rav-code / BWL	Aantal
Melkkoeien	A1.100.1	120
Vrouwelijk jongvee	A3	76
Legkippen	E2.11.1	18.649
Legkippen	E2.9.1	21.350
Nageschakelde techniek	E6.100	18.649

Aangevraagde veebezetting		
Diersoort	Rav-code / BWL	Aantal
Melkkoeien	A1.100.1	200
Vrouwelijk jongvee	A3	140
Legkippen	E2.9.1	27.610
Fokstieren en overig rundvee	A7	80

**Tabel 3 NH<sub>3</sub>-depositie van het bedrijf in mol/ha/jr**

Habitatype / Rand Natura 2000-gebieden	Depositie		
	Vergund op 25-8-2011	Aangevraagd	Vershil
Veluwe rand	0,5	0,5	0
Bruuk rand	0,7	0,7	0
Rijntakken Gelderse Poort			
H6120 Stroomdalgraslanden	10,4	10,2	-/- 0,2
H6510A Glanshaverhooilanden	8,4	8,2	-/- 0,2
H3270 Slikkige rivieroever	5,1	5,0	-/- 0,1
H91E0A Rivierbegeleidende zachthoutoibos	6,0	6,0	0
H3150 Meren met krabbenscheer en fonteinkr.	3,7	3,7	0
H6430A Ruigten en zomen, natzoet, laagdyn.	5,5	5,5	0
H91F0 Droge hardhoutoibossen	3,1	3,1	0

Uit tabel 3 blijkt dat in de aangevraagde situatie ten opzichte van de vergunde situatie op 28 augustus 2011 sprake is van een afname van de stikstofdepositie op de stikstofgevoelige habitattypen. Nu de aangevraagde depositie in vergelijking tot de vergunde depositie ten tijde van de aanwijzing van de Natura 2000-gebieden niet toeneemt, achten wij significant negatieve effecten uitgesloten.

Aangezien voor dit bedrijf niet eerder een vergunning of een vvgb op grond van de Nbw 1998 is verleend, is verlening van de vergunning mogelijk voor zover vereisten op economisch, sociaal en cultureel gebied, alsmede regionale en lokale belangen zich hier niet tegen verzetten. Niet is gebleken dat deze belangen vergunningverlening in de weg staan.

### **Conclusie**

Uit de bij de aanvraag behorende stukken blijkt dat dit bedrijf vóór de plaatsing als Habitatrictlijngebied op de lijst van communautair belang dan wel de aanwijzing in het kader van de Vogelrichtlijn beschikte over een nationale toestemming. De aangevraagde depositie overschrijdt de depositie van deze nationale toestemming niet. Gelet hierop is voor de aangevraagde activiteit geen passende beoordeling vereist. Nu tevens de belangen zoals vermeld in artikel 19 e sub c Nbw 1998 niet aan de orde zijn, kan de vergunning worden verleend.

### **Zienswijzen**

Gedurende de periode van terinzagelegging kunnen belanghebbenden schriftelijk of mondeling zienswijzen over het ontwerpbesluit naar voren brengen. Ingediende zienswijzen worden met het uiteindelijke besluit en de bijbehorende stukken ter inzage gelegd.

Schriftelijke zienswijzen kunnen worden gericht aan Gedeputeerde Staten van Gelderland, Postbus 9090, 6800 GX Arnhem, of aan [post@gelderland.nl](mailto:post@gelderland.nl), onder vermelding van het zaaknummer dat op de eerste bladzijde van het ontwerpbesluit staat vermeld. Voor een mondelinge zienswijze of toelichting over het ontwerpbesluit kan contact worden opgenomen met het Provincieloket (telefoonnummer (026) 359 99 99).

Wij maken u erop attent dat alleen beroep tegen het uiteindelijke besluit kan worden ingediend als de indiener ook een zienswijze heeft ingebracht tegen het ontwerpbesluit en men belanghebbende is.

De periode van terinzagelegging staat vermeld op de kennisgeving welke wordt toegezonden met het ontwerpbesluit en is in te zien via internet: [www.gelderland.nl>actueel>bekendmakingen](http://www.gelderland.nl>actueel>bekendmakingen).

Arnhem, 16 december 2014

bijlagen:

- Bijlage 1: Instandhoudingsdoelstellingen
- Bijlage 2: AAgro-Stacksberekening vergunde situatie 28 augustus 2011
- Bijlage 3: AAgro-Stacksberekening aangevraagde situatie

**BIJLAGE 1: Instandhoudingsdoelstellingen van de voor deze aanvraag relevante Natura 2000-gebieden**

***De Bruuk (habitatrichtlijn)***

**Aanwijzing en aanmelding**

Het gebied De Bruuk is op 20 mei 2003 aangemeld als speciale beschermingszone krachtens de Habitatrichtlijn (92/43/EEG). Op 7 december 2004 heeft de Europese Commissie de communautaire lijst vastgesteld op basis waarvan Nederland het gebied moet aanwijzen.

Het gebied is op 7 mei 2013 aangewezen.

In onderstaande tabel staan de voor NH<sub>3</sub> gevoelige instandhoudingsdoelstellingen voor het Natura 2000-gebied De Bruuk.

**Tabel 1 Instandhoudingsdoelstellingen (bron: aanwijzingsbesluit De Bruuk)**  
(= behouddoelstelling; > ontwikkeldoelstelling)

<b>Habitattypen</b>	<b>Doelstelling oppervlakte</b>	<b>Doelstelling kwaliteit</b>
H6410 Blauwgraslanden	>	>

***Natura 2000-gebied Rijntakken (Dit omvat de Habitatrichtlijn- en Vogelrichtlijngebieden Uiterwaarden IJssel, Uiterwaarden Waal, Uiterwaarden Neder-Rijn en Gelderse Poort)***

**Aanwijzing en aanmelding**

De Rijntakken is op 24 maart 2000 aangewezen als Vogelrichtlijngebied en daarnaast op 20 mei 2003 aangemeld als Habitatrichtlijngebied. Op 7 december 2004 heeft de Europese Commissie de communautaire lijst vastgesteld op basis waarvan Nederland het gebied moet aanwijzen.

Het gebied is op 29 april 2014 aangewezen. De aanwijzing als staatsnatuurmonument is hiermee van rechtswege komen te vervallen.

In onderstaande tabel staan de voor NH<sub>3</sub> gevoelige instandhoudingsdoelstellingen voor het Natura 2000-gebied Rijntakken.

**Tabel 1 Instandhoudingsdoelstellingen (Bron: aanwijzingsbesluit Rijntakken)**  
(= behouddoelstelling; > ontwikkelingdoelstelling; =<) behouddoelstelling maar achteruitgang toegestaan ten gunste van specifieke ontwikkeldoelstelling)

<b>Habitattypen</b>	<b>Doelstelling oppervlakte</b>	<b>Doelstelling kwaliteit</b>
H3150 Meren met krabbenscheer en fonteinkruiden	>	>
H3260B Beken en rivieren met waterplanten	>	=
H6120 Stroomdalgraslanden <sup>1</sup>	>	>
H6430C Ruigten en zomen, droog	=	=
H6510A Glanshaverhooilanden	>	>
H6510B Vossenstaarthooilanden	>	>
H91E0A Rivierbegeleidende zachthoutoobossen	=	>
H91E0B Essen-iepenbossen	>	>
H91F0 Droge hardhoutoobossen	>	>

**Veluwe (Habitatrichtlijn en Vogelrichtlijn)**

**Aanwijzing en aanmelding**

Het gebied Veluwe is op 11 juni 2014 definitief aangewezen als Habitatrichtlijngebied. De aanwijzing als Beschermde natuurmonument van de Leemputten bij Staverden en het mosterdveen is hiermee van rechtswege komen te vervallen.

De Veluwe is op 24 maart 2000 aangewezen als Vogelrichtlijngebied. In 2003 is de Veluwe aangemeld als Habitatrichtlijngebied bij de Europese Commissie. Op 7 december 2004 heeft de Europese Commissie de communautaire lijst vastgesteld op basis waarvan Nederland het gebied moet aanwijzen.

In onderstaande tabel staan de voor NH<sub>3</sub> gevoelige instandhoudingsdoelstellingen voor het Natura 2000-gebied Veluwe.

**Tabel 1 Instandhoudingsdoelstellingen (Bron: Aanwijzingsbesluit Veluwe)**  
(= behoudsdoelstelling; > ontwikkelingsdoelstelling)

<b>Habitattypen</b>	<b>Doelstelling verspreiding</b>	<b>Doelstelling oppervlakte</b>	<b>Doelstelling kwaliteit</b>
H2310 Stui fzandheiden met struikhei	=	>	>
H2320 Binnenlandse kraaiheibegroeiingen	=	=	=
H2330 Zandverstuivingen	=	>	>
H3130 Zwakgebufferde vennen	=	=	=
H3160 Zure vennen	=	=	>
H4010A Vochtige heiden op zandgronden	=	>	>
H4030 Droge heiden	=	>	>
H5130 Jeneverbesstruwelen	=	=	>
H6230 Heischrale graslanden <sup>1</sup>	=	>	>
H6410 Blauwgraslanden	=	>	>
H7110B Actief hoogveen <sup>1</sup>	=	>	>
H7140 Overgangs en trilvenen		=	=
H7150 Pioniervegetaties met snavelbiezen		>	>
H7230 Kalkmoerassen		=	=
H9120 Beuken-eikenbossen met hulst		>	>
H9190 Oude eikenbossen		>	>
H91E0C Beekbegeleidende alluviale bossen <sup>1</sup>		=	>

**BIJLAGE 2: AAgro-Stacksberekening vergunde situatie 25 augustus 2011**

Naam van de berekening: Vossengraaf 3 - 5 huidige situat  
Gemaakt op: 18-11-2014 9:52:57  
Zwaartepunt X: 200,500 Y: 430,000  
Cluster naam: 2014-010653 Vossengraaf 3-5, Millingen a.s. Rijn  
Berekende ruwheid: 0,18 m

**Emissie Punten:**

Volgnr.	BronID	X-coord.	Y-coord.	Hoogte	Gem.geb. hoogte	Diam.	Uittr. snelheid	Emissie
1	Stal E	200 475	430 045	3,0	3,2	1,5	0,40	469
2	Stal F	200 518	429 946	2,9	3,4	1,7	0,40	1 063
3	Stal D	200 576	429 986	1,5	3,2	1,9	0,40	2 611
4	Stal G	200 514	429 924	2,9	3,3	1,8	0,40	1 138
5	Stal A	200 566	430 026	1,5	1,5	0,5	0,40	1 128
6	Loods	200 484	430 053	1,5	1,5	0,5	0,40	0
7	Stal b	200 592	430 022	1,5	1,5	0,5	0,40	309

**Gevoelige locaties:**

Volgnummer	Naam	X coördinaat	Y coördinaat	Depositie
1	Veluwe rand	198 307	447 004	0,48
2	Bruuk rand	195 422	419 597	0,71
3	H6120 Stroomdalgraslanden <sup>1</sup>	202 816	430 424	10,36
4	H6510A Glanshaverhooilanden	203 054	430 320	8,36
5	H3270 Slikkige rivieroeveren	204 005	430 417	5,10
6	H91E0A Rivierbegeleidende zachthoutoibos	198 265	431 022	5,98
7	H3150 Meren met krabbenscheer en fonteinkr.	197 546	430 977	3,72
8	H6430A Ruigten en zomen, droog	198 070	431 263	5,52
9	H91F0 Droge hardhoutoibossen	196 875	431 932	3,13

**Details van Emissie Punt: Stal E (486)**

Volgnr.	Code	Type	Aantal	Emissie	Totaal
1	E2.9.1	legkippen	3750	0.125	468.75

**Details van Emissie Punt: Stal F (487)**

Volgnr.	Code	Type	Aantal	Emissie	Totaal
1	E2.9.1	legkippen	8500	0.125	1062.5

**Details van Emissie Punt: Stal D (488)**

Volgnr.	Code	Type	Aantal	Emissie	Totaal
1	E2.11.1	legkippen + mestopslag	18649	0.14	2610.86

**Details van Emissie Punt: Stal G (489)**

Volgnr.	Code	Type	Aantal	Emissie	Totaal
1	E2.9.1	legkippen	9100	0.125	1137.5

**Details van Emissie Punt: Stal A (490)**

Volgnr.	Code	Type	Aantal	Emissie	Totaal
1	A1.100.1	melkkoeien	106	9.5	1007
2	A3	jongvee	31	3.9	120.9

**Details van Emissie Punt: Loods (491)**

Volgnr.	Code	Type	Aantal	Emissie	Totaal
1			0	0	0

**Details van Emissie Punt: Stal b (492)**

Volgnr.	Code	Type	Aantal	Emissie	Totaal
1	A1.100.1	melkkoeien	14	9.5	133
2	A3	jongvee	45	3.9	175.5

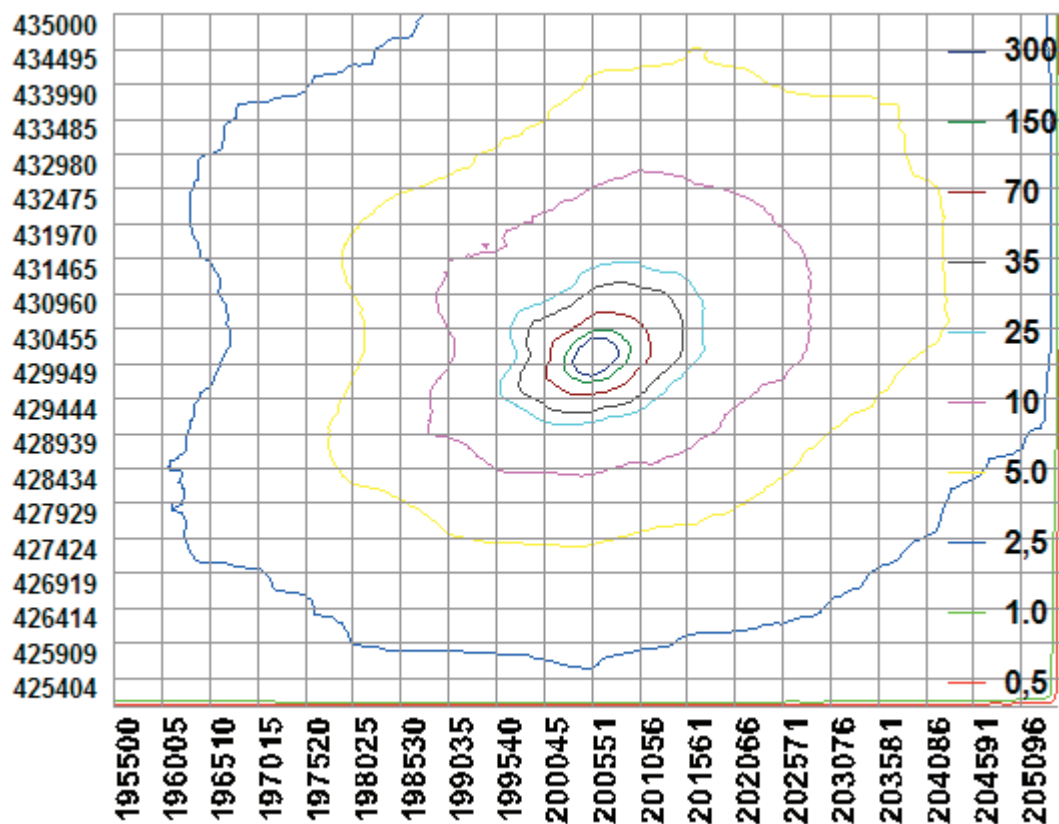

**BIJLAGE 3: AAgro-Stacksberekening aangevraagde situatie**

Naam van de berekening: Vossengraaf 3-5 aanvraag V1

Gemaakt op: 18-11-2014 10:30:49

Zwaartepunt X: 200,500 Y: 430,000

Cluster naam: 2014-010653 Vossengraaf 3-5, Millingen a.s. Rijn

Berekende ruwheid: 0,18 m

**Emissie Punten:**

Volgnr.	BronID	X-coord.	Y-coord.	Hoogte	Gem.geb. hoogte	Diam.	Uittr. snelheid	Emissie
1	Stal E	200 475	430 045	3,0	3,2	1,5	0,40	469
2	Stal F	200 518	429 946	2,9	3,4	1,7	0,40	831
3	Stal D	200 576	429 986	1,5	3,2	1,9	0,40	1 014
4	Stal G	200 514	429 924	2,9	3,3	1,8	0,40	1 138
5	Stal A	200 566	430 026	1,5	1,5	0,5	0,40	2 446
6	Loods	200 484	430 053	1,5	1,5	0,5	0,40	760
7	Stal B	200 592	430 022	1,5	1,5	0,5	0,40	0

**Gevoelige locaties:**

Volgnummer	Naam	X coördinaat	Y coördinaat	Depositie
1	Veluwe rand	198 307	447 004	0,48
2	Bruuk rand	195 422	419 597	0,70
3	H6120 Stroomdalgraslanden <sup>1</sup>	202 816	430 424	10,20

4	H6510A Glanshaverhooilanden	203 054	430 320	8,20
5	H3270 Slikkige rivieroevers	204 005	430 417	5,02
6	H91E0A Rivierbegeleidende zachthoutoibos	198 265	431 022	5,96
7	H3150 Meren met krabbenscheer en fonteinkr.	197 546	430 977	3,70
8	H6430A Ruigten en zomen, droog	198 070	431 263	5,51
9	H91F0 Droge hardhoutoibossen	196 875	431 932	3,12

**Details van Emissie Punt: Stal E (486)**

Volgnr.	Code	Type	Aantal	Emissie	Totaal
1	E2.9.1	legkippen	3750	0.125	468.75

**Details van Emissie Punt: Stal F (487)**

Volgnr.	Code	Type	Aantal	Emissie	Totaal
1	E2.9.1	legkippen	6645	0.125	830.625

**Details van Emissie Punt: Stal D (488)**

Volgnr.	Code	Type	Aantal	Emissie	Totaal
1	E2.9.1	legkippen	8115	0.125	1014.375

**Details van Emissie Punt: Stal G (489)**

Volgnr.	Code	Type	Aantal	Emissie	Totaal
1	E2.9.1	legkippen	9100	0.125	1137.5

**Details van Emissie Punt: Stal A (490)**

Volgnr.	Code	Type	Aantal	Emissie	Totaal
1	A1.100.1	melkkoeien	200	9.5	1900
2	A3	jongvee	140	3.9	546

**Details van Emissie Punt: Loods (491)**

Volgnr.	Code	Type	Aantal	Emissie	Totaal
1	A7	overig rundvee	80	9.5	760

**Details van Emissie Punt: Stal B (492)**

Volgnr.	Code	Type	Aantal	Emissie	Totaal
---------	------	------	--------	---------	--------

