



BESLUIT NATUURBESCHERMINGSWET 1998 VAN GEDEPUTEERDE STATEN VAN
GELDERLAND

Artikel 19d en 19e

Datum : 26 mei 2014
Onderwerp : Natuurbeschermingswet 1998 – 2013-017592 - gemeente Oude
IJsselstreek
Activiteit : het wijzigen van een rundveehouderij aan de Rafelderseweg 6, 7075 DZ
Etten
Verlenen/weigeren : verlenen vergunning
Aanvrager : Maatschap J.A.G. & R.F.M. Wenting & M.F.M. Wenting-Vister
Zaaknummer : 2013-017592

Beslissing van GEDEPUTEERDE STATEN VAN GELDERLAND op het verzoek van Maatschap J.A.G. & R.F.M. Wenting & M.F.W. Wenting-Vister, Rafelderseweg 6 te Etten, hierna te noemen aanvrager, van 28 november 2013 om een vergunning in het kader van de Natuurbeschermingswet 1998, hierna de Nbw 1998.

Aanvraag en procesverloop

De aanvraag voorziet in de wijziging van een rundveehouderij. De inrichting is gelegen op 12,9 kilometer van het Natura 2000-gebied Gelderse Poort en op 24,3 kilometer van het Natura 2000-gebied Korenburgerveen.

Voor de beoordeling van de aanvraag zijn de volgende stukken gebruikt:

- Aanvraagformulier Nbw 1998 agrarische bedrijven inclusief bijlagen, d.d. 28 november 2013.

Het ontwerpbesluit heeft in de periode van 5 maart 2014 tot 16 april 2014 ter inzage gelegen. Het ontwerpbesluit is tevens toegezonden aan het college van Burgemeester en Wethouders van de gemeente Oude IJsselstreek. Wij hebben geen zienswijzen ontvangen.

Op deze vergunningaanvraag is afdeling 3.4 van de Algemene wet bestuursrecht van toepassing verklaard.

Besluit

Gedeputeerde Staten van Gelderland;
Gelet op de artikelen 16, 19d, 19e en 43 van de Nbw 1998;

HEBBEN BESLOTEN

Maatschap J.A.G. & R.F.M. Wenting & M.F.W. Wenting-Vister een vergunning conform de beschrijving in de aanvraag te **verlenen** onder het volgende voorschrift:

- 1 Deze vergunning dient op het bedrijf aanwezig te zijn.

Beoordeling van de aanvraag

De aanvraag betreft een rundveehouderij. In de aangevraagde wordt aangegeven dat een deel van de ammoniakrechten worden verkocht ten behoeve van de externe saldering van de inrichting aan de Jonkerstraat 16 te Megchelen (zaaknummer 2013-017594).

De mogelijk schadelijke effecten op de instandhoudingsdoelstellingen worden uitsluitend veroorzaakt door stikstofdepositie. Voor dit bedrijf is niet eerder een vergunning danwel een verklaring van geen bedenkingen (hierna vvgb) op grond van de Nbw 1998 verleend.

Mogelijke effecten kunnen optreden op de Natura 2000-gebieden Gelderse Poort en Korenburgerveen. De instandhoudingsdoelstellingen van de voor deze aanvraag relevante Natura 2000-gebieden zijn vermeld in bijlage 1.

Toetsing Depositie

Binnen de Natura 2000-gebieden zijn verschillende habitattypen aanwezig. Deze hebben een kritische depositiewaarde. Als de ammoniakdepositie boven deze waarde uitkomt, kunnen er soorten verdwijnen die kenmerkend zijn voor deze habitattypen.

Nu sprake is van een wijziging van de bestaande activiteit kan, ondanks de te treffen maatregelen, een depositietoename op de stikstofgevoelige habitattypen per saldo niet op voorhand worden uitgesloten.

De uitspraak van de Afdeling Bestuursrechtspraak van de Raad van State van 13 november 2013 (uitspraak 201211640/1/R2) heeft er toe geleid dat bestaande rechten als volgt worden vastgelegd:

Wanneer voor een veehouderij na de referentiedatum (7 december 2004 voor Habitatrictlijngebieden, 24 maart 2000 voor Vogelrichtlijngebieden) een situatie is vergund of gemeld waarin de ammoniakemissie lager is dan in de situatie op de referentiedatum, wordt uitgegaan van de situatie met de laagste ammoniakemissie. In alle andere gevallen wordt uitgegaan van de laatst vergunde of gemelde situatie op de referentiedatum.

Voor het salderingsbedrijf aan de Rafelderseweg 6 te Etten is op 14 september 2010 een vergunning op grond van de Wet milieubeheer verleend waarbij de ammoniakemissie lager is dan in de situatie op de referentiedatum.

In tabel 1 is de vergunde en de aangevraagde veebezetting weergegeven. In tabel 2 is de depositie van de vergunde en de aangevraagde situatie weergegeven.

Tabel 1 veebezetting

Vergunde veebezetting op 14 september 2010 (laagste emissie)		
Diersoort	Rav-code / BWL	Aantal
Melk- en kalfkoeien	A 1.100.1	70
Vrouwelijk jongvee	A 3	40
Aangevraagde veebezetting		
Diersoort	Rav-code / BWL	Aantal
Vrouwelijk jongvee	A 3	103

Tabel 2 NH₃-depositie van het bedrijf in mol/ha/jr

Habitatype	Depositie		
	Vergund 14-9-2010	Aangevraagd	Verschil
<i>Gelderse Poort</i>			
H6510A Glanshaverhooilanden	0,1	0,0	- 0,1
<i>Korenburgerveen</i>			
H91D0 Hoogveenbossen	0,0	0,0	0,0
<i>Unterer Niederrhein (Duitsland)</i>	0,2	0,1	- 0,1

Uit tabel 2 blijkt dat in de aangevraagde situatie ten opzichte van de vergunde situatie op 14 september 2010 sprake is van een afname van de stikstofdepositie op de stikstofgevoelige habitattypen. Nu de aangevraagde depositie in vergelijking tot de vergunde depositie ten tijde van de aanwijzing van het Natura 2000-gebied niet toeneemt, achten wij significant negatieve effecten uitgesloten.

Aangezien voor dit bedrijf niet eerder een vergunning of een vvgb op grond van de Nbw 1998 is verleend, is verlening van de vergunning mogelijk voor zover vereisten op economisch, sociaal en cultureel gebied, alsmede regionale en lokale belangen zich hier niet tegen verzetten. Niet is gebleken dat deze belangen vergunningverlening in de weg staan.

Conclusie

Uit de bij de aanvraag behorende stukken blijkt dat dit bedrijf vóór de plaatsing als Habitatrichtlijngebied op de lijst van communautair belang dan wel de aanwijzing in het kader van de Vogelrichtlijn beschikte over een nationale toestemming. De aangevraagde depositie overschrijdt de depositie van deze nationale toestemming niet. Gelet hierop is voor de aangevraagde activiteit geen passende beoordeling vereist. Nu tevens de belangen zoals vermeld in artikel 19 e sub c Nbw 1998 niet aan de orde zijn, kan de vergunning worden verleend.

Namens Gedeputeerde Staten van Gelderland,

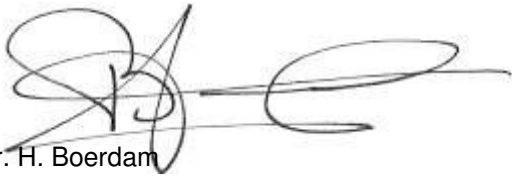

mr. H. Boerdam
teammanager Vergunningverlening

Beroep

Belanghebbenden kunnen binnen zes weken na de dag waarop het besluit ter inzage is gelegd hiertegen beroep instellen bij de Afdeling bestuursrechtspraak van de Raad van State (Postbus 20019, 2500 EA 's-Gravenhage).

Zij die partij zijn in de hoofdzaak kunnen bij de voorzitter van de Afdeling bestuursrechtspraak een verzoek indienen om een voorlopige voorziening te treffen.

Voor het behandelen van het beroepschrift en voor het behandelen van een verzoek om een voorlopige voorziening wordt griffierecht geheven. Over de hoogte en de wijze van betaling van het griffierecht kunt u informatie verkrijgen bij de Raad van State, telefoonnummer (070) 426 44 26.

bijlagen:

- Bijlage 1: Instandhoudingsdoelstellingen
- Bijlage 2: Berekening vergunde situatie 14 september 2010
- Bijlage 3: Berekening aangevraagde situatie

BIJLAGE 1: Instandhoudingsdoelstellingen van de voor deze aanvraag relevante Natura 2000-gebieden

Gelderse Poort (Habitatrichtlijn en Vogelrichtlijn)

Aanwijzing en aanmelding

De Gelderse Poort is op 24 maart 2000 aangewezen als Vogelrichtlijngebied en daarnaast op 20 mei 2003 aangemeld als Habitatrichtlijngebied. Op 7 december 2004 heeft de Europese Commissie de communautaire lijst vastgesteld op basis waarvan Nederland het gebied moet aanwijzen.

Tevens is een deel van het gebied op 18 april 1979 aangewezen als Beschermd Natuurmonument Weide Oude Rijnstrangen. Op 16 maart 1983 is een deel van het gebied aangewezen als Beschermd Natuurmonument Oude Waal I.

In onderstaande tabel staan de voor NH₃ gevoelige instandhoudingsdoelstellingen voor het Natura 2000-gebied Gelderse Poort.

Tabel 1 Instandhoudingsdoelstellingen (Bron: Ontwerp-aanwijzingsbesluit Gelderse Poort)

(= behouddoelstelling; > ontwikkelingsdoelstelling; =(<) behouddoelstelling maar achteruitgang toegestaan ten gunste van specifieke ontwikkelingsdoelstelling)

Habitattypen	Doelstelling oppervlakte	Doelstelling kwaliteit
H3150 Meren met krabbenscheer en fonteinkruiden	=	>
H6120 Stroomdalgraslanden ¹	>	>
H6430C Ruigten en zomen, droog	=	=
H6510A Glanshaverhooilanden	>	>
H91E0A Rivierbegeleidende zachthoutooibossen	>	>
H91F0 Droge hardhoutooibossen	>	>

¹Prioritair habitatype

Korenburgerveen (Habitatrichtlijn)

Aanwijzing en aanmelding:

Het gebied Korenburgerveen is op 20 mei 2003 aangemeld als speciale beschermingszone krachtens de Habitatrichtlijn (92/43/EEG). Op 7 december 2004 heeft de Europese Commissie de communautaire lijst vastgesteld op basis waarvan Nederland het gebied moet aanwijzen.

Het gebied is op 7 mei 2013 aangewezen.

In onderstaande tabel staan de voor NH₃ gevoelige instandhoudingsdoelstellingen voor het Natura 2000-gebied Korenburgerveen.

Tabel 1 Instandhoudingsdoelen (bron: aanwijzingsbesluit Korenburgerveen)

(=behoudoelstelling; > ontwikkeldoelstelling; =(<) behoudoelstelling maar achteruitgang toegestaan ten gunste van specifieke ontwikkeldoelstelling)

Habitattypen	Doelstelling oppervlakte	Doelstelling kwaliteit
H4010A Vochtige heiden op zandgronden	=	=
H6410 Blauwgraslanden	>	>
H7120 Herstellende hoogvenen	=(<)	>
H7210 Galigaanmoerassen ¹	=	=
H 91D0 Hoogveenbossen ¹	=	>
H91E0C Beekbegeleidende alluviale bossen ¹	=	>

¹Prioritair habitatype

BIJLAGE 2: Berekening vergunde situatie 14 september 2010 (laagste emissie)

Naam van de berekening: Rafelderseweg 6 vergunde situatie

Gemaakt op: 6-02-2014 17:04:55

Zwaartepunt X: 221,300 Y: 430,500

Cluster naam: Jonkerstraat 16 te Megchelen

Berekende ruwheid: 0,18 m

Emissie Punten:

Volgnr.	BronID	X-coord.	Y-coord.	Hoogte	Gem.geb. hoogte	Diam.	Uittr. snelheid	Emissie
6	Rafel. stal A	219 419	435 541	1,5	1,5	0,5	0,40	821

Gevoelige locaties:

Volgnummer	Naam	X coördinaat	Y coördinaat	Depositie
1	<i>Gelderse Poort (rand)</i>	208 665	428 839	0,09
2	H6510A Glanshaverhooilanden	208 665	428 839	0,09
3	<i>Korenburgerveen (rand)</i>	241 447	443 623	0,04
4	H91D0 Hoogveenbossen	241 577	443 745	0,04
5	<i>Unterer Niederrhein (Duitsland)</i>	221 578	429 377	0,16

Details van Emissie Punt: Rafel. stal A (2638)

Volgnr.	Code	Type	Aantal	Emissie	Totaal
1	A 1.100.1	Melkkoeien	70	9.5	665
2	A 3	Vrouwelijk jongvee	40	3.9	156

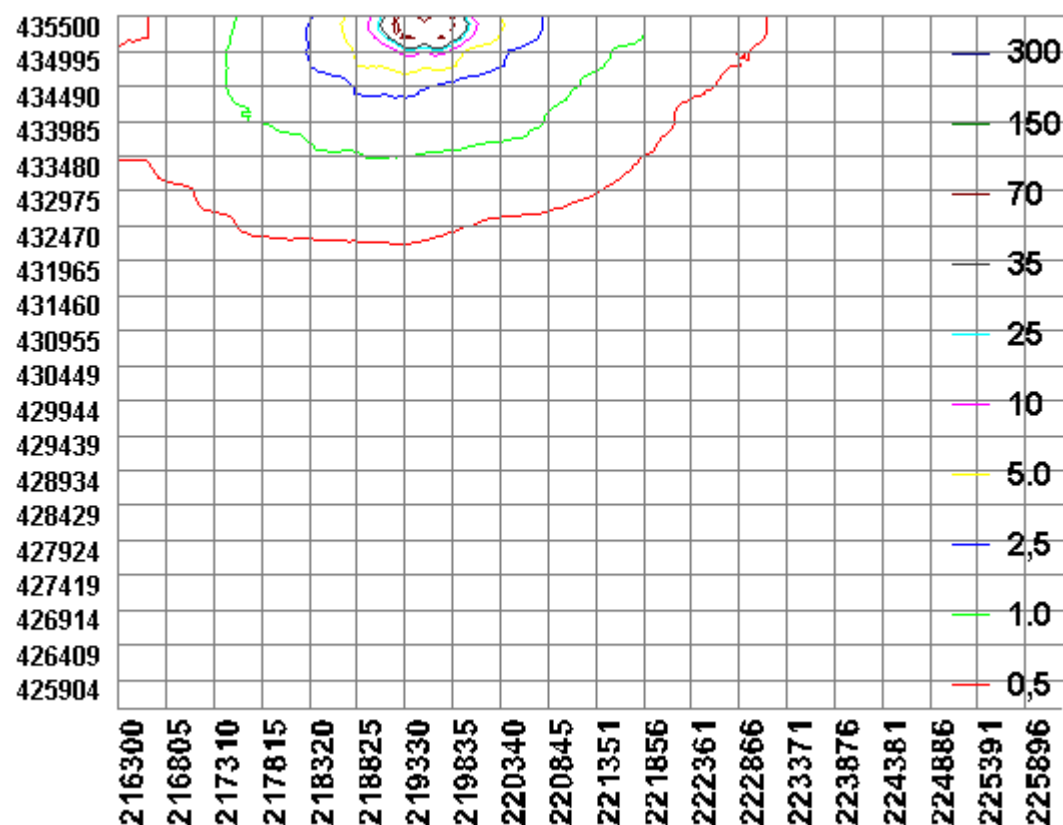

BIJLAGE 3: Berekening aangevraagde situatie

Naam van de berekening: Rafelderseweg 6 aangevraagde situatie

Gemaakt op: 6-02-2014 16:55:33

Zwaartepunt X: 221,300 Y: 430,500

Cluster naam: Jonkerstraat 16 te Megchelen

Berekende ruwheid: 0,18 m

Emissie Punten:

Volgnr.	BronID	X-coord.	Y-coord.	Hoogte	Gem.geb. hoogte	Diam.	Uittr. snelheid	Emissie
1	Rafel. stal A	219 419	435 541	1,5	1,5	0,5	0,40	402

Gevoelige locaties:

Volgnummer	Naam	X coördinaat	Y coördinaat	Depositie
1	<i>Gelderse Poort (rand)</i>	208 665	428 839	0,04
2	H6510A Glanshaverhooilanden	208 665	428 839	0,04
3	<i>Korenburgerveen (rand)</i>	241 447	443 623	0,02
4	H91D0 Hoogveenbossen	241 577	443 745	0,02
5	<i>Unterer Niederrhein (Duitsland)</i>	221 578	429 377	0,08

Details van Emissie Punt: Rafel. stal A (2638)

Volgnr.	Code	Type	Aantal	Emissie	Totaal
1	A 3	Vrouwelijk jongvee	103	3.9	401.7

