



BESLUIT NATUURBESCHERMINGSWET 1998 VAN GEDEPUTEERDE STATEN VAN
GELDERLAND

Artikel 19d, 19e en 19kd lid 1 onder b

Datum : 3 juni 2014
Onderwerp : Natuurbeschermingswet 1998 – 2013-015433 - gemeente Buren
Activiteit : de nieuwvestiging van een rundveehouderij aan de Leeweg 8, 4031 MT
Eck en Wiel
Verlenen/weigeren : verlenen vergunning

Aanvrager : E. van Zetten
Zaaknummer : 2013-015433

Beslissing van GEDEPUTEERDE STATEN VAN GELDERLAND op het verzoek van E. van Zetten, Parkstraat 8 te Maurik, hierna te noemen aanvrager, van 21 oktober 2013 om een vergunning in het kader van de Natuurbeschermingswet 1998, hierna de Nbw 1998.

Aanvraag en procesverloop

De aanvraag voorziet in de nieuwvestiging van een rundveehouderij. De inrichting is gelegen op 6.300 meter van het Natura 2000-gebied Uiterwaarden Waal en op 15,5 kilometer van het Natura 2000-gebied Veluwe.

Voor het in de aanvraag genoemde Natura 2000-gebied gebied Uiterwaarden Neder-Rijn is de provincie Utrecht bevoegd. U dient seperaat een aanvraag in te dienen bij Gedeputeerde Staten van Utrecht.

Voor de beoordeling van de aanvraag zijn de volgende stukken gebruikt:

- Aanvraagformulier Nbw 1998 agrarische bedrijven inclusief bijlagen, d.d. 18 oktober 2013

Op 15 januari 2014 hebben wij van de aanvrager aanvullende stukken ontvangen waarom wij bij brief van 16 december 2013 hebben verzocht.

- Vergunning Nbw 1998 Kalverlandseweg 11 te Eck en Wiel, d.d. 30 oktober 2013.
- Verzoek intrekking vergunning Wet milieubeheer Kalverlandseweg 11 te Eck en Wiel, d.d. 19 december 2013.
- Ontvangstbevestiging verzoek tot intrekking van Omgevingsdienst Rivierenland, d.d. 10 januari 2014.

Het ontwerpbesluit heeft in de periode van 20 maart 2014 tot 1 mei 2014 ter inzage gelegen. Het ontwerpbesluit is tevens toegezonden aan het college van Burgemeester en Wethouders van de gemeente Buren.

Wij hebben geen zienswijzen ontvangen.

Op deze vergunningaanvraag is afdeling 3.4 van de Algemene wet bestuursrecht van toepassing verklaard.

Besluit

Gedeputeerde Staten van Gelderland;

Gelet op de artikelen 10a, 16, 19d, 19e en 19kd lid 1 onder b van de Nbw 1998;

HEBBEN BESLOTEN

E. van Zetten een vergunning conform de beschrijving in de aanvraag te **verlenen** onder het volgende voorschrift:

1. Deze vergunning dient op het bedrijf aanwezig te zijn.

Beoordeling van de aanvraag

De mogelijk schadelijke effecten op de instandhoudingsdoelstellingen worden uitsluitend veroorzaakt door stikstofdepositie. Voor dit bedrijf is niet eerder een vergunning danwel een vvgb op grond van de Nbw 1998 verleend. Mogelijke effecten kunnen optreden op de Natura 2000-gebieden Uiterwaarden Waal en Veluwe. De instandhoudingsdoelstellingen van de voor deze aanvraag relevante Natura 2000-gebieden zijn vermeld in bijlage 1.

Toetsing Depositie

Binnen de Natura 2000-gebieden zijn verschillende habitattypen aanwezig. Deze hebben een kritische depositiewaarde. Als de ammoniakdepositie boven deze waarde uitkomt, kunnen er soorten verdwijnen die kenmerkend zijn voor deze habitattypen.

Nu sprake is van een wijziging van de bestaande activiteit kan, ondanks de te treffen maatregelen, een depositietoename op de stikstofgevoelige habitattypen per saldo niet op voorhand worden uitgesloten.

Uit de aanvraag blijkt dat aanvrager ten behoeve van de nieuwvestiging van een rundveehouderij wenst te salderen met het bedrijf aan de Kalverlandseweg 11 te Eck en Wiel

Op 30 oktober 2013 is voor de inrichting aan de Kalverlandseweg 11 te Eck en Wiel een vergunning op grond van de Nbw 1998 afgegeven met een totale ammoniakemissie van 1.693,6 kg. Uit de aangeleverde stukken blijkt dat alle ammoniakemissierechten, van de inrichting aan de Kalverlandseweg 11 te Eck en Wiel, worden gebruikt ten behoeve van de aangevraagde saldering. Uit de aangeleverde stukken blijkt dat op 19 december 2013 door deze inrichting bij de Omgevingsdienst Rivierenland een verzoek tot intrekking is ingediend.

Als gevolg van deze aanvraag, zal de vergunning Nbw 1998 van de Kalverlandseweg 11 te Eck en Wiel worden ingetrokken.

Veebezetting

In tabel 1 is de aangevraagde veebezetting van het aangevraagde bedrijf weergegeven. In tabel 2 is de vergunde veebezetting op 30 oktober 2013 weergegeven voor het bedrijf waarmee de aanvrager wenst te salderen.

Tabel 1 veebezetting aanvrager Leeweg 8 te Eck en Wiel

Aangevraagde veebezetting		
Diersoort	Rav-code	Aantal
Vrouwelijk jongvee	A 3	112
Overig rundvee	A 7	140

Tabel 2 veebezetting van het salderingsbedrijf, Kalverlandseweg 11 te Eck en Wiel

Vergunde veebezetting op 30 oktober 2013 (Nbw 1998)		
Diersoort	Rav-code	Aantal
Geiten, ouder dan 1 jaar	C 1	744
Opfokgeiten, 61 dagen – 1 jaar	C 2	250
Opfokgeiten, jonger dan 61 dagen	C 3	400

Depositie

Voor de dichtstbijzijnde habitattypen, die voor deze aanvraag relevant zijn, is de depositie in de verschillende situaties weergegeven in tabel 3. Een negatieve waarde in de kolom gemiddeld houdt in dat er sprake is van een afname van de depositie op het betreffende habitatype.

Tabel 2 NH₃-depositie van de bedrijven in mol/ha/jr

Habitatype	Depositie (berekening incl. saldering)		
	Vergund Inc. saldering	Aangevraagd	Verschil
<i>Uiterwaarden Waal</i>			
H91E0A Zachthoutoobossen	0,1	0,1	0,0
H6510A Glanshaverhooilanden	0,1	0,1	0,0
<i>Veluwe</i>			
H9120 Beuken- eikenbossen met hulst	0,1	0,1	0,0

Uit tabel 3 blijkt dat de aanvraag niet tot gevolg heeft dat de stikstofdepositie op de aanwezig stikstofgevoelige habitattypen toeneemt. Vanwege de directe samenhang tussen de bedrijven, is de beëindiging van het bedrijf gelegen aan de Kalverlandseweg 11 te Eck en Wiel te beschouwen als een mitigerende maatregel op grond waarvan is verzekerd dat de stikstofdepositie per saldo niet zal toenemen.

Aangezien voor dit bedrijf niet eerder een vergunning of een verklaring van geen bedenkingen op grond van de Nbw 1998 is verleend, is verlening van de vergunning mogelijk voor zover vereisten op economisch, sociaal en cultureel gebied, alsmede regionale en lokale belangen zich hier niet tegen verzetten. Niet is gebleken dat deze belangen vergunningverlening in de weg staan.

Conclusie

Op grond van het vorenstaande hebben wij gezien de passende beoordeling en de getroffen mitigerende maatregelen de zekerheid verkregen dat het project geen significant negatieve effecten heeft op de instandhoudingsdoelen van de betrokken Natura 2000-gebieden. Nu tevens de belangen zoals vermeld in artikel 19 e sub c Nbw 1998 niet aan de orde zijn, kan de vergunning worden verleend.

Namens Gedeputeerde Staten van Gelderland,

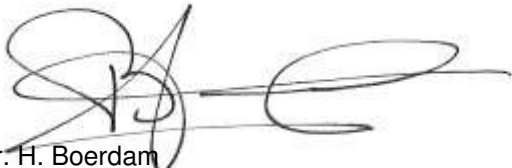

mr. H. Boerdam
teammanager Vergunningverlening

Beroep

Belanghebbenden kunnen binnen zes weken na de dag waarop het besluit ter inzage is gelegd hiertegen beroep instellen bij de Afdeling bestuursrechtspraak van de Raad van State (Postbus 20019, 2500 EA 's-Gravenhage).

Zij die partij zijn in de hoofdzaak kunnen bij de voorzitter van de Afdeling bestuursrechtspraak een verzoek indienen om een voorlopige voorziening te treffen.

Voor het behandelen van het beroepschrift en voor het behandelen van een verzoek om een voorlopige voorziening wordt griffierecht geheven. Over de hoogte en de wijze van betaling van het griffierecht kunt u informatie verkrijgen bij de Raad van State, telefoonnummer (070) 426 44 26.

bijlagen:

- Bijlage 1: Instandhoudingsdoelstellingen.
- Bijlage 2: Berekening huidige situatie inclusief saldering
- Bijlage 3: Berekening aangevraagde situatie

BIJLAGE 1: Instandhoudingsdoelstellingen van de voor deze aanvraag relevante Natura 2000-gebieden

Uiterwaarden Waal (Habitatrichtlijn en Vogelrichtlijn)

Aanwijzing en aanmelding

De uiterwaarden Waal is op 24 maart 2000 aangewezen als Vogelrichtlijngebied en daarnaast op 20 mei 2003 aangemeld als Habitatrichtlijngebied. Op 7 december 2004 heeft de Europese Commissie de communautaire lijst vastgesteld op basis waarvan Nederland het gebied moet aanwijzen.

Tevens is een deel van het gebied op 26 juni 1973 aangewezen als Staatsnatuurmonument Kil van Hurwenen.

In onderstaande tabel staan de voor NH₃ gevoelige instandhoudingsdoelstellingen voor het Natura 2000-gebied Uiterwaarden Waal.

Tabel 1 Instandhoudingsdoelstellingen (Bron: Ontwerp-aanwijzingsbesluit Uiterwaarden Waal)

(= behouddoelstelling, > ontwikkeldoelstelling, =<) enige achteruitgang ten gunste van nader benoemde habitattypen/soorten toegestaan, => of >= complementair doel .)

Doelen die in het gehele gebied gelden.

Habitattypen	Doelstelling oppervlakte	Doelstelling kwaliteit
H6120 Stroomdalgraslanden ^{1,2}	= / >	>
H91E0A Rivierbegeleidende zachthoutoibossen ^{1,2}	= / >	>
H6510A Glanshaverhooilanden	>	>

¹Complementair doel

²Prioritair habitatype

Veluwe (Habitatrichtlijn en Vogelrichtlijn)

Aanwijzing en aanmelding

De Veluwe is op 24 maart 2000 aangewezen als Vogelrichtlijngebied. In 2003 is de Veluwe aangemeld als Habitatrichtlijngebied bij de Europese Commissie. Op 7 december 2004 heeft de Europese Commissie de communautaire lijst vastgesteld op basis waarvan Nederland het gebied moet aanwijzen.

Binnen de begrenzing van de Veluwe liggen twee Beschermde Natuurmonumenten, het Mosterdveen en de Leemputten bij Staverden. Beide gebieden zijn respectievelijk op 16 februari 1998 (N/98315) en 4 september 1974 (NBOR/S 13844) aangewezen als Beschermde Natuurmonument.

In onderstaande tabel staan de voor NH₃ gevoelige instandhoudingsdoelstellingen voor het Natura 2000-gebied Veluwe.

Tabel 1 Instandhoudingsdoelstellingen (Bron: Ontwerp-aanwijzingsbesluit Veluwe)
(= behoudsdoelstelling; > ontwikkelingsdoelstelling)

Habitattypen	Doelstelling verspreiding	Doelstelling oppervlakte	Doelstelling kwaliteit
H2310 Stufzandheiden met struikhei	=	>	>
H2320 Binnenlandse kraaiheibegroeiingen	=	=	=
H2330 Zandverstuivingen	=	>	>
H3130 Zwakgebufferde vennen	=	=	=
H3160 Zure vennen	=	=	>
H4010A Vochtige heiden op zandgronden	=	>	>
H4030 Droge heiden	=	>	>
H5130 Jeneverbesstruwelen	=	=	>
H6230 Heischrale graslanden ¹	=	>	>
H6410 Blauwgraslanden	=	>	>
H7110B Actief hoogveen ¹	=	>	>
H7150 Pioniervegetaties met snavelbiezen		>	>
H9120 Beuken-eikenbossen met hulst		>	=
H9160A Eiken-Haagbeukenbossen		>	=
H9190 Oude eikenbossen		>	>
H91E0C Beekbegeleidende alluviale bossen ¹		>	>

¹Prioritair habitatype

BIJLAGE 2: Berekening huidige situatie inclusief saldering

Naam van de berekening: Leeweg 8 vergunde situatie

Gemaakt op: 27-02-2014 13:17:47

Zwaartepunt X: 160,400 Y: 442,300

Cluster naam: Leeweg 8 te Eck en Wiel

Berekende ruwheid: 0,28 m

Emissie Punten:

Volgnr.	BronID	X-coord.	Y-coord.	Hoogte	Gem.geb. hoogte	Diam.	Uittr. snelheid	Emissie
1	Kalverlw. Stal A	160 457	442 772	1,5	1,5	0,5	0,40	950
2	Kalverlw. Stal BCE	160 441	442 751	1,5	1,5	0,5	0,40	484
3	Kalverlw. Stal DF	160 435	442 779	1,5	1,5	0,5	0,40	260

Gevoelige locaties:

Volgnummer	Naam	X coördinaat	Y coördinaat	Depositie
1	<i>Uiterwaarden Waal (rand)</i>	161 655	434 794	0,22
2	H91E0A Zachthoutoibossen	150 474	425 422	0,07
3	H6510A Glanshaverhooilanden	149 632	425 855	0,07
4	<i>Veluwe (rand)</i>	175 504	441 829	0,11
5	H9120 Beuken- eikenbossen met hultst	175 504	441 829	0,11

Details van Emissie Punt: Kalverlw. Stal A (2765)

Volgnr.	Code	Type	Aantal	Emissie	Totaal
1	C 1	Melkgeiten	500	1.9	950

Details van Emissie Punt: Kalverlw. Stal BCE (2766)

Volgnr.	Code	Type	Aantal	Emissie	Totaal
1	C 1	Melkgeiten	244	1.9	463.6
2	C 3	Mestlammeren	100	0.2	20

Details van Emissie Punt: Kalverlw. Stal DF (2767)

Volgnr.	Code	Type	Aantal	Emissie	Totaal
1	C 2	Opfoklammeren	250	0.8	200
2	C 3	Mestlammeren	300	0.2	60

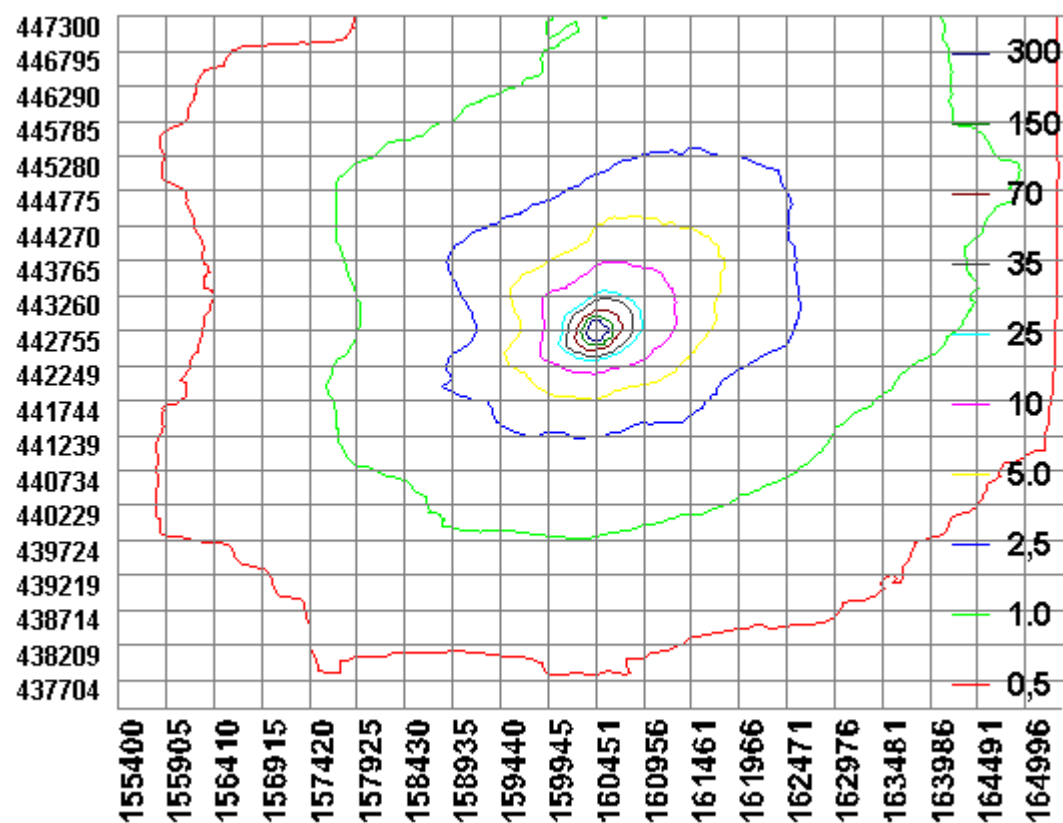

BIJLAGE 3: Berekening aangevraagde situatie

Naam van de berekening: Leeweg 8 aangevraagde situatie

Gemaakt op: 27-02-2014 12:37:50

Zwaartepunt X: 160,400 Y: 442,300

Cluster naam: Leeweg 8 te Eck en Wiel

Berekende ruwheid: 0,28 m

Emissie Punten:

Volgnr.	BronID	X-coord.	Y-coord.	Hoogte	Gem.geb. hoogte	Diam.	Uittr. snelheid	Emissie
1	Stal A	160 085	440 901	6,7	6,7	0,5	0,40	1 767

Gevoelige locaties:

Volgnummer	Naam	X coördinaat	Y coördinaat	Depositie
1	<i>Uiterwaarden Waal (rand)</i>	161 655	434 794	0,31
2	H91E0A Zachthoutooibossen	150 474	425 422	0,08
3	H6510A Glanshaverhooilanden	149 632	425 855	0,07
4	<i>Veluwe (rand)</i>	175 504	441 829	0,13
5	H9120 Beuken- eikenbossen met hulst	175 504	441 829	0,13

Details van Emissie Punt: Stal A (2764)

Volgnr.	Code	Type	Aantal	Emissie	Totaal
1	A 3	Vrouwelijk jongvee	112	3.9	436.8
2	A 7	Overig rundvee	140	9.5	1330

