



BESLUIT NATUURBESCHERMINGSWET 1998 VAN GEDEPUTEERDE STATEN VAN  
GELDERLAND

---

Artikel 19d en 19e

**Datum** : 13 juni 2014  
**Onderwerp** : Natuurbeschermingswet 1998 - 2014-002177 - gemeente Voorst  
**Activiteit** : het wijzigen van een rundveehouderij aan de Middendijk 69, 7397 NK  
Nijbroek  
**Verlenen/weigeren** : verlenen vergunning  
**Aanvrager** : J.M. Tekelenburg  
**Zaaknummer** : 2014-002177

Beslissing van GEDEPUTEERDE STATEN VAN GELDERLAND op het verzoek van de heer J.M. Tekelenburg, Middendijk 69 te Nijbroek, hierna te noemen aanvrager, van 6 februari 2014 om een vergunning in het kader van de Natuurbeschermingswet 1998, hierna de Nbw 1998.

### **Aanvraag en procesverloop**

De aanvraag voorziet in het houden van vleeskalveren, melk- en kalfkoeien en vrouwelijk jongvee tot 2 jaar. De inrichting is gelegen op ongeveer 2.170 meter van het Natura 2000-gebied Uiterwaarden IJssel en op ongeveer 7.530 meter van het Natura 2000-gebied Veluwe.

Voor de beoordeling van de aanvraag zijn de volgende stukken gebruikt:

- Aanvraagformulier Nbw 1998 agrarische bedrijven inclusief bijlagen, d.d. 4 februari 2014.

Het ontwerpbesluit heeft in de periode van 21 maart 2014 tot 2 mei 2014 ter inzage gelegen. Het ontwerpbesluit is tevens toegezonden aan het college van Burgemeester en Wethouders van de gemeente Voorst.

Wij hebben geen zienswijzen ontvangen.

Op deze vergunningaanvraag is afdeling 3.4 van de Algemene wet bestuursrecht van toepassing verklaard.

### **Besluit**

Gedeputeerde Staten van Gelderland;

Gelet op de artikelen 16, 19d, 19e en 43 van de Nbw 1998;

### **HEBBEN BESLOTEN**

J.M. Tekelenburg een vergunning conform de beschrijving in de aanvraag te **verlenen** onder het volgende voorschrift:

- 1 Deze vergunning dient op het bedrijf aanwezig te zijn.

### **Beoordeling van de aanvraag**

De aanvraag betreft een rundveehouderij waarbij een wijziging van de stallen plaatsvindt en een verplaatsing van een aantal melkkoeien. Het aantal stuks melkkoeien, vrouwelijk jongvee en vleeskalveren blijft gelijk.

Deze vergunning vervangt de op 17 september 2012 verleende vergunning met zaaknummer 2012-001734.

De mogelijk schadelijke effecten op de instandhoudingsdoelstellingen worden uitsluitend veroorzaakt door stikstofdepositie.

Mogelijke effecten kunnen optreden op de Natura 2000-gebieden Uiterwaarden IJssel en Veluwe. De instandhoudingsdoelstellingen van de voor deze aanvraag relevante Natura 2000-gebieden zijn vermeld in bijlage 1.

#### *Toetsing Depositie*

Binnen de Natura 2000-gebieden zijn verschillende habitattypen aanwezig. Deze hebben een kritische depositiewaarde. Als de ammoniakdepositie boven deze waarde uitkomt, kunnen er soorten verdwijnen die kenmerkend zijn voor deze habitattypen.

Nu sprake is van een wijziging van de bestaande activiteit kan, ondanks de te treffen maatregelen, een depositietoename op de stikstofgevoelige habitattypen per saldo niet op voorhand worden uitgesloten.

Aanvrager is in het bezit van een vergunning op grond van de Natuurbeschermingswet 1998 van 17 september 2012 voor het bij de aanvraag betrokken bedrijf.

In tabel 1 is de vergunde en de aangevraagde veebezetting weergegeven. In tabel 2 is de depositie van de vergunde en de aangevraagde situatie weergegeven.

**Tabel 1 veebezetting**

<b>Vergunde veebezetting op 17 september 2012</b>		
<b>Diersoort</b>	<b>Rav-code / BWL</b>	<b>Aantal</b>
Vrouwelijk jongvee tot 2 jaar	A 3	40
Vleeskalveren tot 8 maanden	A 4.100	1.200
Melk- en kalfkoeien	A 1.100.1	85
<b>Aangevraagde veebezetting</b>		
<b>Diersoort</b>	<b>Rav-code / BWL</b>	<b>Aantal</b>
Vrouwelijk jongvee tot 2 jaar	A 3	40
Vleeskalveren tot 8 maanden	A 4.100	1.200
Melk- en kalfkoeien	A 1.100.1	85

**Tabel 2 NH<sub>3</sub>-depositie van het bedrijf in mol/ha/jr**

<b>Habitatype</b>	<b>Depositie</b>		
	<b>Vergund op 17-9-2012</b>	<b>Aangevraagd</b>	<b>Vershil</b>
<i>Uiterwaarden IJssel</i>			
H91E0A Zachthoutooibossen	1,9	1,9	0,0
H3150 Meren met krabbenscheer en fonteinkruiden	1,6	1,6	0,0
H6510A Glanshaverhooilanden	1,8	1,8	0,0
H91F0 Droge hardhoutooibossen	1,4	1,4	0,0
<i>Veluwe</i>			
H4030 Droge heiden	0,4	0,4	0,0
H9120 Beuken-eikenbossen met hulst	0,8	0,8	0,0
H91E0C Beekbegeleidende bossen	0,4	0,4	0,0
H6230 Heischrale graslanden	0,4	0,4	0,0
H3130 Zwakgebufferde vennen	0,4	0,4	0,0
H4010A Vochtige heiden	0,4	0,4	0,0

Uit tabel 2 blijkt dat in de aangevraagde situatie ten opzichte van de vergunde situatie op 17 september 2012 sprake is van een gelijkblijvende stikstofdepositie op de stikstofgevoelige habitattypen. Nu de aangevraagde depositie in vergelijking tot de vergunde depositie ten tijde van de aanwijzing van de Natura 2000-gebieden niet toeneemt, achten wij significant negatieve effecten uitgesloten.

### **Conclusie**

Uit de bij de aanvraag behorende stukken blijkt dat dit bedrijf in bezit is van een vergunning in het kader van de Natuurbeschermingswet 1998 van 17 september 2012. De aangevraagde depositie overschrijdt de depositie van deze vergunning niet. Gelet hierop is voor de aangevraagde activiteit geen passende beoordeling vereist. Nu tevens de belangen zoals vermeld in artikel 19 e sub c Nbw 1998 niet aan de orde zijn, kan de vergunning worden verleend.

Hoogachtend,  
namens Gedeputeerde Staten van Gelderland,



mr. H. Boerdam  
teammanager Vergunningverlening

### **Beroep**

Belanghebbenden kunnen binnen zes weken na de dag waarop het besluit ter inzage is gelegd hiertegen beroep instellen bij de Afdeling bestuursrechtspraak van de Raad van State (Postbus 20019, 2500 EA 's-Gravenhage).

Zij die partij zijn in de hoofdzaak kunnen bij de voorzitter van de Afdeling bestuursrechtspraak een verzoek indienen om een voorlopige voorziening te treffen.

Voor het behandelen van het beroepschrift en voor het behandelen van een verzoek om een voorlopige voorziening wordt griffierecht geheven. Over de hoogte en de wijze van betaling van het griffierecht kunt u informatie verkrijgen bij de Raad van State, telefoonnummer (070) 426 44 26.

bijlagen:

- Bijlage 1: Instandhoudingsdoelstellingen
- Bijlage 2: Berekening vergunde situatie 17 september 2012
- Bijlage 3: Berekening aangevraagde situatie

**BIJLAGE 1: Instandhoudingsdoelstellingen van de voor deze aanvraag relevante Natura 2000-gebieden**

***Uiterwaarden IJssel (Habitatrichtlijn en Vogelrichtlijn)***

**Aanwijzing en aanmelding**

De Uiterwaarden IJssel is op 24 maart 2000 aangewezen als Vogelrichtlijngebied en daarnaast op 20 mei 2003 aangemeld als Habitatrichtlijngebied. Op 7 december 2004 heeft de Europese Commissie de communautaire lijst vastgesteld op basis waarvan Nederland het gebied moet aanwijzen.

Tevens is een deel van het gebied op 8 augustus 1995 aangewezen als Staatsnatuurmonument IJsseluiterwaarden.

In onderstaande tabel staan de voor NH<sub>3</sub> gevoelige instandhoudingsdoelstellingen voor het Natura 2000-gebied Uiterwaarden IJssel.

**Tabel 1 Instandhoudingsdoelstellingen (Bron: Ontwerp-aanwijzingsbesluit Uiterwaarden IJssel)**

(= behoudoelstelling; > ontwikkeldoelstelling; =<) behoudoelstelling maar achteruitgang toegestaan ten gunste van specifieke ontwikkeldoelstelling; = / > doelstelling binnen het Habitatrichtlijngebied / doelstelling binnen het Vogelrichtlijngebied)

Habitattypen	Doelstelling oppervlakte	Doelstelling kwaliteit
H3150 Meren met krabbenscheer en fonteinkruiden <sup>1</sup>	>	>
H6120 Stroomdalgraslanden <sup>1,2</sup>	>	>
H91E0A Rivierbegeleidende zachthoutooibossen <sup>1,2</sup>	>	= / >
H91F0 Droge hardhoutooibossen <sup>1</sup>	>	>
H6430C Ruigten en zomen, droog	>	>
H6510A Glanshaverhooilanden	>	>
H6510B Vossenstaartgraslanden	>	>
H91E0B Rivierbegeleidende essen-iepenbossen	>	>

<sup>1</sup>Voor dit habitatype is aan het Vogelrichtlijngebied een complementair doel toegekend.

<sup>2</sup>Prioritair habitatype

**Veluwe (*Habitatrichtlijn en Vogelrichtlijn*)**

**Aanwijzing en aanmelding**

De Veluwe is op 24 maart 2000 aangewezen als Vogelrichtlijngebied. In 2003 is de Veluwe aangemeld als Habitatrichtlijngebied bij de Europese Commissie. Op 7 december 2004 heeft de Europese Commissie de communautaire lijst vastgesteld op basis waarvan Nederland het gebied moet aanwijzen.

Binnen de begrenzing van de Veluwe liggen twee Beschermde Natuurmonumenten, het Mosterdveen en de Leemputten bij Staverden. Beide gebieden zijn respectievelijk op 16 februari 1998 (N/98315) en 4 september 1974 (NBOR/S 13844) aangewezen als Beschermde Natuurmonument.

In onderstaande tabel staan de voor NH<sub>3</sub> gevoelige instandhoudingsdoelstellingen voor het Natura 2000-gebied Veluwe.

**Tabel 1 Instandhoudingsdoelstellingen (Bron: Ontwerp-aanwijzingsbesluit Veluwe)**  
(= behoudsdoelstelling; > ontwikkelingsdoelstelling)

<b>Habitattypen</b>	<b>Doelstelling verspreiding</b>	<b>Doelstelling oppervlakte</b>	<b>Doelstelling kwaliteit</b>
H2310 Stui/zandheiden met struikheide	=	>	>
H2320 Binnenlandse kraaiheidebegroeiingen	=	=	=
H2330 Zandverstuivingen	=	>	>
H3130 Zwakgebufferde vennen	=	=	=
H3160 Zure vennen	=	=	>
H4010A Vochtige heiden op zandgronden	=	>	>
H4030 Droge heiden	=	>	>
H5130 Jeneverbesstruwelen	=	=	>
H6230 Heischrale graslanden <sup>1</sup>	=	>	>
H6410 Blauwgraslanden	=	>	>
H7110B Actief hoogveen <sup>1</sup>	=	>	>
H7150 Pioniervegetaties met snavelbiezen		>	>
H9120 Beuken-eikenbossen met hulst		>	=
H9160A Eiken-Haagbeukenbossen		>	=
H9190 Oude eikenbossen		>	>
H91E0C Beekbegeleidende alluviale bossen <sup>1</sup>		>	>

<sup>1</sup>Prioritair habitatype

## BIJLAGE 2: Berekening vergunde situatie 17 september 2012

Naam van de berekening: Middendijk 69 Nijbroek vergund

Gemaakt op: 12-03-2014 10:45:29

Zwaartepunt X: 200,800 Y: 479,900

Cluster naam: Middendijk 69 te Nijbroek

Berekende ruwheid: 0,13 m

### Emissie Punten:

Volgnr.	BronID	X-coord.	Y-coord.	Hoogte	Gem.geb. hoogte	Diam.	Uittr. snelheid	Emissie
1	Stal C	200 870	479 878	1,5	1,5	0,5	0,40	156
2	Stal B	200 838	479 901	1,5	1,5	0,5	0,40	1 250
3	Stal L	200 839	479 867	1,5	1,5	0,5	0,40	409
4	Stal A	200 856	479 846	1,5	1,5	0,5	0,40	399
5	Stal K	200 797	479 885	5,9	4,1	0,7	4,00	1 750

### Gevoelige locaties:

Volgnr.	Naam	X coördinaat	Y coördinaat	Depositie
1	<i>Uiterwaarden IJssel (rand)</i>	203 033	479 955	5,46
2	H91E0A Zachthoutooibossen	203 972	478 343	1,90
3	H3150 Meren met krabbenscheer en fonteinkruiden	202 471	485 816	1,63
4	H6510A Glanshaverhooilanden	202 788	485 607	1,77
5	H91F0 Droge hardhoutooibossen	202 380	486 493	1,37
6	<i>Veluwe (rand)</i>	193 456	481 231	0,48
7	H4030 Droge heiden	193 019	481 190	0,44
8	H9120 Beuken-eikenbossen met hulst	195 976	485 617	0,75
9	H91E0C Beekbegeleidende bossen	191 999	482 748	0,40
10	H6230 Heischrale graslanden	191 838	482 650	0,39
11	H3130 Zwakgebufferde vennen	191 855	482 813	0,39
12	H4010A Vochtige heiden	191 578	482 920	0,38

### Details van Emissie Punt: Stal C (7742)

Volgnr.	Code	Type	Aantal	Emissie	Totaal
1	A 3	Vrouwelijk jongvee	40	3.9	156

### Details van Emissie Punt: Stal B (7743)

Volgnr.	Code	Type	Aantal	Emissie	Totaal
1	A 4.100	Vleeskalveren	500	2.5	1250

### Details van Emissie Punt: Stal L (7744)

Volgnr.	Code	Type	Aantal	Emissie	Totaal
1	A 1.100.1	Melkkoeien	43	9.5	408.5

**Details van Emissie Punt: Stal A (7745)**

Volgnr.	Code	Type	Aantal	Emissie	Totaal
1	A 1.100.1	Melkkoeien	42	9.5	399

**Details van Emissie Punt: Stal K (7746)**

Volgnr.	Code	Type	Aantal	Emissie	Totaal
1	A 4.100	Vleeskalveren	700	2.5	1750

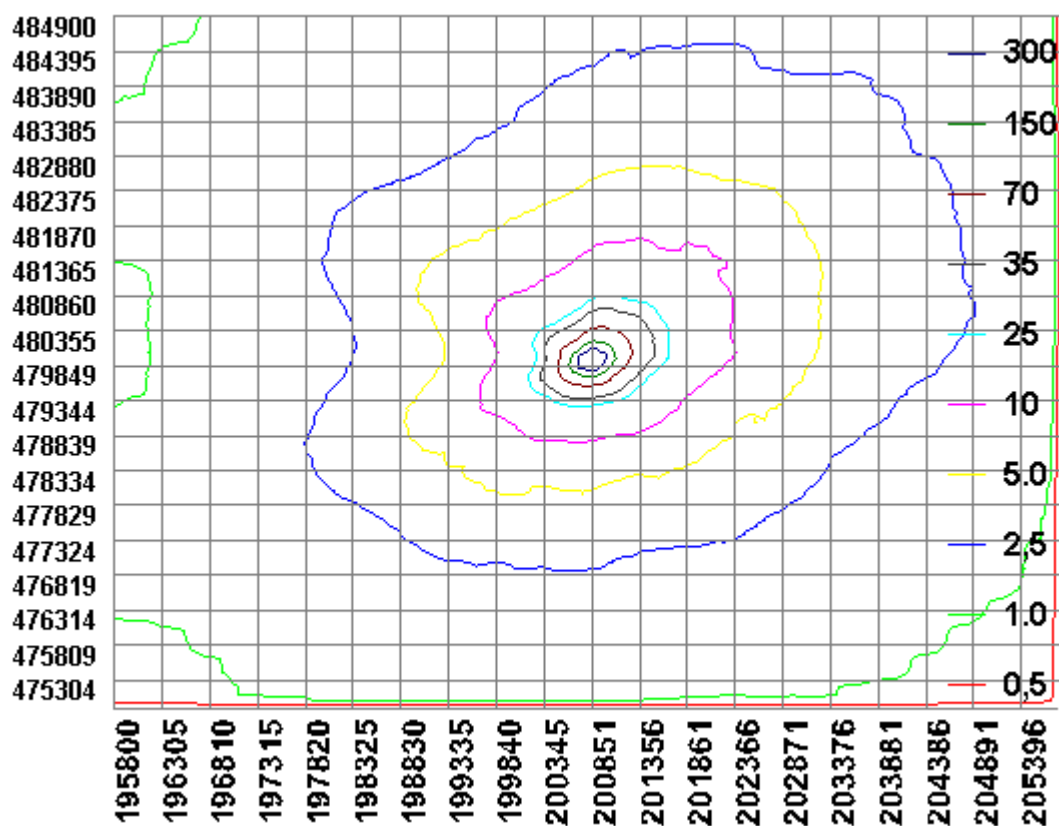



### BIJLAGE 3: Berekening aangevraagde situatie

Naam van de berekening: Middendijk 69 Nijbroek aanvraag  
Gemaakt op: 12-03-2014 10:03:24  
Zwaartepunt X: 200,800 Y: 479,900  
Cluster naam: Middendijk 69 te Nijbroek  
Berekende ruwheid: 0,13 m

#### Emissie Punten:

Volgnr.	BronID	X-coord.	Y-coord.	Hoogte	Gem.geb. hoogte	Diam.	Uittr. snelheid	Emissie
1	Stal C	200 870	479 878	1,5	1,5	0,5	0,40	156
2	Stal M	200 797	479 885	5,9	4,1	0,5	4,00	1 750
3	Stal A/B/L	200 837	479 884	1,5	1,5	0,5	0,40	2 058

#### Gevoelige locaties:

Volgnr.	Naam	X coördinaat	Y coördinaat	Depositie
1	<i>Uiterwaarden IJssel (rand)</i>	203 033	479 955	5,44
2	H91E0A Zachthoutooibossen	203 972	478 343	1,89
3	H3150 Meren met krabbenscheer en fonteinkruiden	202 471	485 816	1,63
4	H6510A Glanshaverhooilanden	202 788	485 607	1,77
5	H91F0 Droge hardhoutooibossen	202 380	486 493	1,37
6	<i>Veluwe (rand)</i>	193 456	481 231	0,48
7	H4030 Droge heiden	193 019	481 190	0,44
8	H9120 Beuken-eikenbossen met hulst	195 976	485 617	0,75
9	H91E0C Beekbegeleidende bossen	191 999	482 748	0,40
10	H6230 Heischrale graslanden	191 838	482 650	0,39
11	H3130 Zwakgebufferde vennen	191 855	482 813	0,39
12	H4010A Vochtige heiden	191 578	482 920	0,38

#### Details van Emissie Punt: Stal C (7727)

Volgnr.	Code	Type	Aantal	Emissie	Totaal
1	A 3	Vrouwelijk jongvee	40	3.9	156

#### Details van Emissie Punt: Stal M (7728)

Volgnr.	Code	Type	Aantal	Emissie	Totaal
1	A 4.100	Vleeskalveren	700	2.5	1750

#### Details van Emissie Punt: Stal A/B/L (7729)

Volgnr.	Code	Type	Aantal	Emissie	Totaal
1	A 1.100.1	Melkkoeien	85	9.5	807.5
2	A 4.100	Vleeskalveren	500	2.5	1250

