



BESLUIT NATUURBESCHERMINGSWET 1998 VAN GEDEPUTEERDE STATEN VAN
GELDERLAND

Artikel 19d en 19e

Datum : 30 juli 2014
Onderwerp : Natuurbeschermingswet 1998 - 2014-002285 - gemeente Lochem
Activiteit : het wijzigen van een melkrundveehouderij aan de Heideweg 3, 7217 TE Harfsen
Verlenen/weigeren : verlenen vergunning
Aanvrager : Mevrouw F.J. Nijenhuis en de heer H.J. Nijenhuis
Zaaknummer : 2014-002285

Beslissing van GEDEPUTEERDE STATEN VAN GELDERLAND op het verzoek van mevrouw F.J. Nijenhuis en de heer H.J. Nijenhuis, Heideweg 3 te Harfsen, hierna te noemen aanvrager, van 10 februari 2014 om een vergunning in het kader van de Natuurbeschermingswet 1998, hierna de Nbw 1998.

Aanvraag en procesverloop

De aanvraag voorziet in het houden van melk- en kalfkoeien en vrouwelijk jongvee tot 2 jaar. De inrichting is gelegen op ongeveer 5.400 meter van het Natura 2000-gebied 'Rijntakken'..

Voor de beoordeling van de aanvraag zijn de volgende stukken gebruikt:

- Aanvraagformulier Nbw 1998 agrarische bedrijven inclusief bijlagen, d.d. 6 februari 2014.

Op deze vergunningaanvraag is afdeling 3.4 van de Algemene wet bestuursrecht van toepassing verklaard. De ontwerpvergunning heeft in de periode van 31 maart 2014 tot 12 mei 2014 ter visie gelegen. Op 7 mei 2014 heeft Accon.avm Juridisch advies BV namens de aanvrager een zienswijze ingediend.

Besluit

Gedeputeerde Staten van Gelderland;

Gelet op de artikelen 16, 19d, 19e en 43 van de Nbw 1998;

HEBBEN BESLOTEN

mevrouw F.J. Nijenhuis en de heer H.J. Nijenhuis een vergunning conform de beschrijving in de aanvraag te **verlenen** onder de volgende voorschriften:

- 1 Deze vergunning dient op het bedrijf aanwezig te zijn.

Beoordeling van de aanvraag

De aanvraag betreft een melkrundveehouderij waarbij een wijziging plaatsvindt in de veebezetting en de verdeling over de stallen.

De mogelijk schadelijke effecten op de instandhoudingsdoelstellingen worden uitsluitend veroorzaakt door stikstofdepositie. Voor dit bedrijf is niet eerder een vergunning danwel een verklaring van geen bedenkingen (hierna vvgb) op grond van de Nbw 1998 verleend.

Mogelijke effecten kunnen optreden op het Natura 2000-gebied 'Rijntakken'.. De instandhoudingsdoelstellingen van het voor deze aanvraag relevante Natura 2000-gebied zijn vermeld in bijlage 1.

Toetsing Depositie

Binnen de Natura 2000-gebieden zijn verschillende habitattypen aanwezig. Deze hebben een kritische depositiewaarde. Als de ammoniakdepositie boven deze waarde uitkomt, kunnen er soorten verdwijnen die kenmerkend zijn voor deze habitattypen.

Nu sprake is van een wijziging van de bestaande activiteit kan, ondanks de te treffen maatregelen, een depositietoename op de stikstofgevoelige habitattypen per saldo niet op voorhand worden uitgesloten.

De uitspraak van de Afdeling Bestuursrechtspraak van de Raad van State van 13 november 2013 (uitspraak 201211640/1/R2) heeft er toe geleid dat bestaande rechten als volgt worden vastgelegd:

Wanneer voor een veehouderij na de referentiedatum (7 december 2004 voor Habitatrichtlijngebieden, 24 maart 2000 voor Vogelrichtlijngebieden) een situatie is vergund of gemeld waarin de ammoniakemissie lager is dan in de situatie op de referentiedatum, wordt uitgegaan van de situatie met de laagste ammoniakemissie. In alle andere gevallen wordt uitgegaan van de laatst vergunde of gemelde situatie op de referentiedatum.

Aanvrager is in het bezit van een melding Besluit melkrundveehouderijen milieubeheer van 21 januari 2000 voor het bij de aanvraag betrokken bedrijf. Op grond hiervan stellen wij vast dat ten tijde van de plaatsing als Habitatrichtlijngebied op de lijst van communautair belang danwel de aanwijzing in het kader van de Vogelrichtlijn nationale toestemming was verleend.

Voor het bedrijf is geen situatie vergund of gemeld waarin de ammoniakemissie lager is dan in de situatie op de referentiedatum.

In tabel 1 is de vergunde en de aangevraagde veebezetting weergegeven. In tabel 2 is de depositie van de vergunde en de aangevraagde situatie weergegeven.

Tabel 1 veebezetting

Vergunde veebezetting op 24 maart 2000		
Diersoort	Rav-code / BWL	Aantal
Vrouwelijk jongvee tot 2 jaar	A 3	66
Melk- en kalfkoeien	A 1.100.2	54
Aangevraagde veebezetting		
Diersoort	Rav-code / BWL	Aantal
Vrouwelijk jongvee tot 2 jaar	A 3	40
Melk- en kalfkoeien	A 1.100.1	73

Tabel 2 NH₃-depositie van het bedrijf in mol/ha/jr

Habitatype	Depositie		
	Vergund op 24-3-2000	Aangevraagd	Verschil
<i>Uiterwaarden IJssel</i>			
H91E0A Zachthoutooibossen	0,2	0,2	0,0
H6510A Glanshaverhooilanden	0,2	0,2	0,0
H91E0B Essen-iepenbossen	0,2	0,2	0,0
H6120 Stroomdalgraslanden	0,1	0,1	0,0
H3150 Meren met krabbenscheer en fonteinkruiden	0,2	0,2	0,0

Uit tabel 2 blijkt dat in de aangevraagde situatie ten opzichte van de vergunde situatie op 24 maart 2000 sprake is van een gelijkblijvende stikstofdepositie op de stikstofgevoelige habitattypen. Nu de aangevraagde depositie in vergelijking tot de vergunde depositie ten tijde van de aanwijzing van het Natura 2000-gebied niet toeneemt, achten wij significant negatieve effecten uitgesloten.

Aangezien voor dit bedrijf niet eerder een vergunning of een vvgb op grond van de Nbw 1998 is verleend, is verlening van de vergunning mogelijk voor zover vereisten op economisch, sociaal en cultureel gebied, alsmede regionale en lokale belangen zich hier niet tegen verzetten. Niet is gebleken dat deze belangen vergunningverlening in de weg staan.

Zienswijzen

Op 7 mei 2014 heeft Accon.avm Juridisch advies BV namens de aanvrager een zienswijze ingediend, inhoudende dat de nieuwe stal 1 iets gewijzigd is qua ligging en dat er een herverdeling van de aangevraagde dieren over de aangevraagde stallen zal plaatsvinden. Naar aanleiding van deze wijziging hebben wij de aanvraag opnieuw beoordeeld. De geringe aanpassingen leidt echter niet tot een andere uitkomst in de depositieberekening en daarmee ook niet tot een ander besluit.

Conclusie

Uit de bij de aanvraag behorende stukken blijkt dat dit bedrijf vóór de plaatsing als Habitatrichtlijngebied op de lijst van communautair belang dan wel de aanwijzing in het kader van de Vogelrichtlijn beschikte over een nationale toestemming. De aangevraagde depositie overschrijdt de depositie van deze nationale toestemming niet. Gelet hierop is voor de aangevraagde activiteit geen passende beoordeling vereist. Nu tevens de belangen zoals vermeld in artikel 19 e sub c Nbw 1998 niet aan de orde zijn, kan de vergunning worden verleend.

Beroep

Belanghebbenden kunnen binnen zes weken na de dag waarop het besluit ter inzage is gelegd hiertegen beroep instellen bij de Afdeling bestuursrechtspraak van de Raad van State (Postbus 20019, 2500 EA 's-Gravenhage).

Zij die partij zijn in de hoofdzaak kunnen bij de voorzitter van de Afdeling bestuursrechtspraak een verzoek indienen om een voorlopige voorziening te treffen. Voor het behandelen van het beroepschrift en voor het behandelen van een verzoek om een voorlopige voorziening wordt griffierecht geheven. Over de hoogte en de wijze van betaling van het griffierecht kunt u informatie verkrijgen bij de Raad van State, telefoonnummer (070) 426 44 26.

Namens Gedeputeerde Staten van Gelderland,

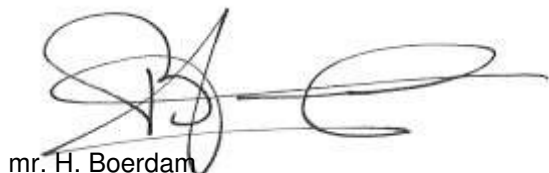

mr. H. Boerdam
teammanager Vergunningverlening

bijlagen:

- Bijlage 1: Instandhoudingsdoelstellingen
- Bijlage 2: Berekening vergunde situatie 24 maart 2000
- Bijlage 3: Berekening aangevraagde situatie

BIJLAGE 1: Instandhoudingsdoelstellingen van het voor deze aanvraag relevante Natura 2000-gebied

Natura 2000-gebied Rijntakken (Dit omvat de Habitatrichtlijn- en Vogelrichtlijngebieden Uiterwaarden IJssel, Uiterwaarden Waal, Uiterwaarden Neder-Rijn en Gelderse Poort)

Aanwijzing en aanmelding

De Rijntakken is op 24 maart 2000 aangewezen als Vogelrichtlijngebied en daarnaast op 20 mei 2003 aangemeld als Habitatrichtlijngebied. Op 7 december 2004 heeft de Europese Commissie de communautaire lijst vastgesteld op basis waarvan Nederland het gebied moet aanwijzen.

Het gebied is op 29 april 2014 aangewezen. De aanwijzing als staatsnatuurmonument is hiermee van rechtswege komen te vervallen.

In onderstaande tabel staan de voor NH3 gevoelige instandhoudingsdoelstellingen voor het Natura 2000-gebied Rijntakken.

Tabel 1 Instandhoudingsdoelstellingen (Bron: aanwijzingsbesluit Rijntakken)

(= behouddoelstelling; > ontwikkelingsdoelstelling; =<) behouddoelstelling maar achteruitgang toegestaan ten gunste van specifieke ontwikkeldoelstelling)

Habitattypen	Doelstelling oppervlakte	Doelstelling kwaliteit
H3150 Meren met krabbenscheer en fonteinkruiden	>	>
H3260B Beken en rivieren met waterplanten	>	=
H6120 Stroomdalgraslanden ¹	>	>
H6430C Ruigten en zomen, droog	=	=
H6510A Glanshaverhooilanden	>	>
H6510B Vossenstaarthooilanden	>	>
H91E0A Rivierbegeleidende zachthoutooibossen	=	>
H91E0B Essen-iepenbossen	>	>
H91F0 Droge hardhoutooibossen	>	>

¹Prioritair habitatype

BIJLAGE 2: Berekening vergunde situatie 24 maart 2000

Naam van de berekening: Heideweg 3 Harfsen vergund

Gemaakt op: 14-03-2014 14:27:45

Zwaartepunt X: 215,600 Y: 469,700

Cluster naam: Heideweg 3 te Harfsen

Berekende ruwheid: 0,28 m

Emissie Punten:

Volgnr.	BronID	X-coord.	Y-coord.	Hoogte	Gem.geb. hoogte	Diam.	Uittr.snelheid	Emissie
1	Stal 1 jongvee	215 545	469 746	1,5	1,5	0,5	0,40	109
2	Stal 2 jongvee	215 533	469 722	1,5	1,5	0,5	0,40	62
3	Stal 3 melkvee	215 577	469 725	1,5	1,5	0,5	0,40	506
4	Stal 4 jongvee	215 602	469 723	1,5	1,5	0,5	0,40	47
5	Stal 5 jongvee	215 544	469 712	1,5	1,5	0,5	0,40	39
6	Stal 6 melkvee	215 551	469 697	1,5	1,5	0,5	0,40	88

Gevoelige locaties:

Volgnr.	Naam	X coördinaat	Y coördinaat	Depositie
1	<i>Uiterwaarden IJssel (rand)</i>	210 115	469 909	0,16
2	H91E0A Zachthoutoibossen	209 980	469 074	0,17
3	H6510A Glanshaverhooilanden	209 205	468 173	0,15
4	H91E0B Essen-iepenbossen	209 149	467 421	0,16
5	H6120 Stroomdalgraslanden	208 215	467 482	0,13
6	H3150 Meren met krabbenscheer en fonteinkruiden	208 803	465 985	0,15

Details van Emissie Punt: Stal 1 jongvee (7770)

Volgnr.	Code	Type	Aantal	Emissie	Totaal
1	A 3	Vrouwelijk jongvee	28	3.9	109.2

Details van Emissie Punt: Stal 2 jongvee (7771)

Volgnr.	Code	Type	Aantal	Emissie	Totaal
1	A 3	Vrouwelijk jongvee	16	3.9	62.4

Details van Emissie Punt: Stal 3 melkvee (7772)

Volgnr.	Code	Type	Aantal	Emissie	Totaal
1	A 1.100.2	Melkkoeien	46	11	506

Details van Emissie Punt: Stal 4 jongvee (7773)

Volgnr.	Code	Type	Aantal	Emissie	Totaal
1	A 3	Vrouwelijk jongvee	12	3.9	46.8

Details van Emissie Punt: Stal 5 jongvee (7774)

Volgnr.	Code	Type	Aantal	Emissie	Totaal
1	A 3	Vrouwelijk jongvee	10	3.9	39

Details van Emissie Punt: Stal 6 melkvee (7775)

Volgnr.	Code	Type	Aantal	Emissie	Totaal
1	A 1.100.2	Melkkoeien	8	11	88

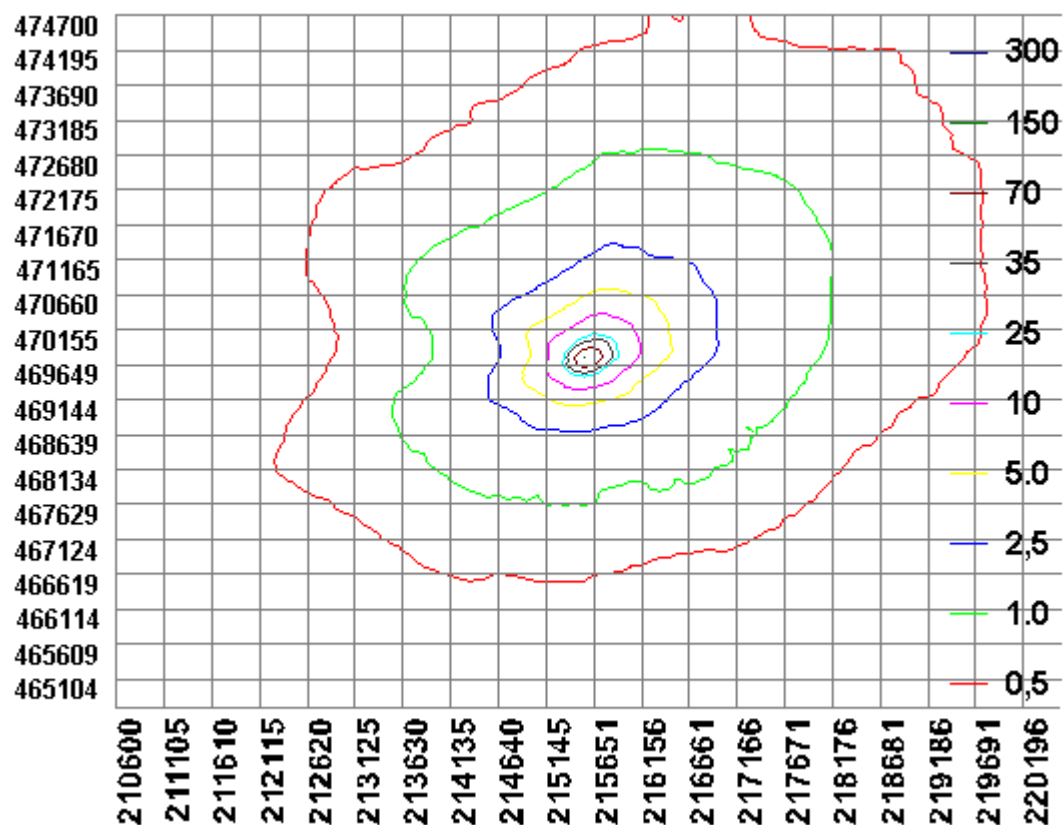

BIJLAGE 3: Berekening aangevraagde situatie

Naam van de berekening: Heideweg 3 Harfsen aanvraag (aangepast)
Gemaakt op: 27-03-2014 10:31:00
Zwaartepunt X: 215,600 Y: 469,700
Cluster naam: Heideweg 3 te Harfsen
Berekende ruwheid: 0,28 m

Emissie Punten:

Volgnr.	BronID	X-coord.	Y-coord.	Hoogte	Gem.geb. hoogte	Diam.	Uittr. snelheid	Emissie
1	Stal 1 melkvee	215 540	469 744	1,5	1,5	0,5	0,40	570
2	Stal 2 jongvee	215 533	469 722	1,5	1,5	0,5	0,40	47
3	Stal 3 melkvee	215 577	469 725	1,5	1,5	0,5	0,40	124
4	Stal 4 jongvee	215 602	469 723	1,5	1,5	0,5	0,40	62
5	Stal 5 jongvee	215 544	469 712	1,5	1,5	0,5	0,40	47
6	Stal 6 melkvee	215 551	469 697	1,5	1,5	0,5	0,40	0

Gevoelige locaties:

Volgnr.	Naam	X coördinaat	Y coördinaat	Depositie
1	<i>Uiterwaarden IJssel (rand)</i>	210 115	469 909	0,16
2	H91E0A Zachthoutoibossen	209 980	469 074	0,17
3	H6510A Glanshaverhooilanden	209 205	468 173	0,15
4	H91E0B Essen-iepenbossen	209 149	467 421	0,16
5	H6120 Stroomdalgraslanden	208 215	467 482	0,13
6	H3150 Meren met krabbenscheer en fonteinkruiden	208 803	465 985	0,15

Details van Emissie Punt: Stal 1 melkvee (7770)

Volgnr.	Code	Type	Aantal	Emissie	Totaal
1	A 1.100.1	Melkkoeien	60	9.5	570

Details van Emissie Punt: Stal 2 jongvee (7771)

Volgnr.	Code	Type	Aantal	Emissie	Totaal
1	A 3	Vrouwelijk jongvee	12	3.9	46.8

Details van Emissie Punt: Stal 3 melkvee (7772)

Volgnr.	Code	Type	Aantal	Emissie	Totaal
1	A 1.100.1	Melkkoeien	13	9.5	123.5

Details van Emissie Punt: Stal 4 jongvee (7773)

Volgnr.	Code	Type	Aantal	Emissie	Totaal
1	A 3	Vrouwelijk jongvee	16	3.9	62.4

Details van Emissie Punt: Stal 5 jongvee (7774)

Volgnr.	Code	Type	Aantal	Emissie	Totaal
1	A 3	Vrouwelijk jongvee	12	3.9	46.8

Details van Emissie Punt: Stal 6 melkvee (7775)

Volgnr.	Code	Type	Aantal	Emissie	Totaal
---------	------	------	--------	---------	--------

