



BESCHIKKING D.D. 1 OKTOBER 2012 - ZAAKNUMMER 2012-002895 VAN GEDEPUTEERDE STATEN VAN GELDERLAND

---

Natuurbeschermingswet 1998  
Artikel 19d en 19e

Betreft een nertsenhoudery aan de Lange Heideweg 19/19a te Otterlo, gemeente Ede

Beslissing van GEDEPUTEERDE STATEN VAN GELDERLAND op het verzoek van D.H. van den Hul B.V., Lange Heideweg 19/19a te Otterlo, hierna te noemen aanvrager, van 9 februari 2012 om een vergunning in het kader van de Natuurbeschermingswet 1998, hierna de Nbw 1998.

**Aanvraag en procesverloop**

De aanvraag voorziet in de uitbreiding van het aantal fokteven. Jongvee en vleesvarkens worden in de nieuwe situatie niet meer gehouden. De inrichting is gelegen op 1.300 meter van het Natura 2000-gebied Veluwe.

Voor de beoordeling van de aanvraag zijn de volgende stukken gebruikt:

- Aanvraagformulier Nbw 1998 agrarische bedrijven, d.d. 9 februari 2012.
- AAgro-Stacksberekening vergunde situatie.
- AAgro-Stacksberekening aangevraagde situatie.
- Stalbeschrijving nertsen.
- Hinderwetvergunning, d.d. 27 februari 1990.
- Plattegrond- en situatietekening behorende bij de Hinderwetvergunning, d.d. 27 februari 1990.
- Vergunning Wet milieubeheer, d.d. 8 januari 2008.
- Plattegrond- en situatietekening behorende bij de vergunning Wet milieubeheer, d.d. 8 januari 2008.
- Plattegrond- en situatietekening aangevraagde situatie, getekend door Van Westreenen BV, tekeningnummer WM-MINCK03, d.d. 6 februari 2012.
- Kaart ligging inrichting ten opzicht van Natura 2000-gebied.
- Kaart beoordelingspunten Natura 2000-gebied.

Het ontwerpbesluit heeft in de periode van 28 juni 2012 tot 9 augustus 2012 ter inzage gelegen. Het ontwerpbesluit is tevens toegezonden aan het college van Burgemeester en Wethouders van de gemeente Ede en aan de Gelderse Natuur en Milieufederatie waarbij zij in de gelegenheid zijn gesteld een zienswijze naar voren te brengen. Wij hebben geen zienswijzen ontvangen.

Op deze vergunningaanvraag is afdeling 3.4 van de Algemene wet bestuursrecht van toepassing verklaard.

**Besluit**

Gedeputeerde Staten van Gelderland;  
Gelet op de artikelen 16, 19d, 19e en 43 van de Nbw 1998;

**HEBBEN BESLOTEN**

aanvrager een vergunning conform de beschrijving in de aanvraag te **verlenen**.

## Voorschriften

- 1 Deze vergunning dient op het bedrijf aanwezig te zijn.

## Beoordeling van de aanvraag

De aanvraag betreft een nertsenhoudery waarbij het aantal fokteven uitgebreid wordt. Vleesvarkens en jongvee worden in de nieuwe situatie niet meer gehouden.

De mogelijk schadelijke effecten op de instandhoudingsdoelstellingen worden uitsluitend veroorzaakt door stikstofdepositie. Voor dit bedrijf is niet eerder een vergunning dan wel een verklaring van geen bedenkingen (hierna vvgb) op grond van de Nbw 1998 verleend.

Mogelijke effecten kunnen optreden op het Natura 2000-gebied Veluwe. De instandhoudingsdoelstellingen van de voor deze aanvraag relevante Natura 2000-gebieden zijn vermeld in bijlage 1.

### *Toetsing Depositie*

Binnen de Natura 2000-gebieden zijn verschillende habitattypen aanwezig. Deze hebben een kritische depositiewaarde. Als de ammoniakdepositie boven deze waarde uitkomt, kunnen er soorten verdwijnen die kenmerkend zijn voor deze habitattypen.

Nu sprake is van een wijziging van de bestaande activiteit kan, ondanks de te treffen maatregelen, een depositietoename op de stikstofgevoelige habitattypen per saldo niet op voorhand worden uitgesloten.

Aanvrager is in het bezit van een vergunning op grond van de Hinderwet van 27 februari 1990 voor het bij de aanvraag betrokken bedrijf. Op grond hiervan stellen wij vast dat ten tijde van de aanwijzing in het kader van de Vogelrichtlijn nationale toestemming was verleend. In tabel 1 is de vergunde en de aangevraagde veebezetting weergegeven. In tabel 2 is de depositie van de vergunde en de aangevraagde situatie weergegeven.

**Tabel 1 veebezetting**

| <b>Vergunde veebezetting op 24 maart 2000</b> |                       |               |
|---|-----------------------|---------------|
| <b>Diersoort</b>                              | <b>Rav-code/BWL</b>   | <b>Aantal</b> |
| Vrouwelijk jongvee < 2 jaar                   | A3                    | 6             |
| Vleesvarkens                                  | D3.100.1              | 1.000         |
| Fokteven nertsen                              | H1.1                  | 3.500         |
| <b>Aangevraagde veebezetting</b>              |                       |               |
| <b>Diersoort</b>                              | <b>Rav-code / BWL</b> | <b>Aantal</b> |
| Fokteven nertsen                              | H1.2 (BB 94.02.013)   | 12.000        |

**Tabel 2 NH<sub>3</sub>-depositie van het bedrijf in mol/ha/jr**

| Habitatype                            | Depositie               |             |         |
|---------------------------------------|-------------------------|-------------|---------|
|                                       | Vergund op<br>24-3-2000 | Aangevraagd | Vershil |
| <i>Veluwe</i>                         |                         |             |         |
| H9190 Oude eikenbossen                | 14,4                    | 9,6         | -4,8    |
| H9120 Beuken-eikenbossen met hulst    | 13,1                    | 8,6         | -4,5    |
| H2330 Zandverstuivingen               | 8,2                     | 5,4         | -2,8    |
| H4030 Droge heiden                    | 14,8                    | 9,5         | -5,3    |
| H2310 Stuifzandheiden met struikhei   | 6,5                     | 4,4         | -2,1    |
| H3160 Zure vennen                     | 3,0                     | 1,9         | -1,1    |
| H6230 Heischrale graslanden           | 5,0                     | 3,2         | -1,8    |
| H4010A Vochtige heiden op zandgronden | 1,5                     | 1,0         | -0,5    |
| H5130 Jeneverbesstruwelen             | 5,1                     | 3,3         | -1,8    |
| H7110B Actief hoogveen                | 0,6                     | 0,4         | -0,2    |

Uit tabel 2 blijkt dat met het stalsysteem, zoals vermeld in de aanvraag, sprake is van een afname van de stikstofdepositie op de stikstofgevoelige habitattypen. Nu de aangevraagde emissie zowel als de depositie in vergelijking tot de vergunde emissie en depositie ten tijde van de aanwijzing van dit Natura 2000-gebied daalt, achten wij significant negatieve effecten uitgesloten

Aangezien voor dit bedrijf niet eerder een vergunning of een vvgb op grond van de Nbw 1998 is verleend, is verlening van de vergunning mogelijk voor zover vereisten op economisch, sociaal en cultureel gebied, alsmede regionale en lokale belangen zich hier niet tegen verzetten. Niet is gebleken dat deze belangen vergunningverlening in de weg staan.

### Conclusie

Uit de bij de aanvraag behorende stukken blijkt dat dit bedrijf vóór de plaatsing als Habitatrichtlijngebied op de lijst van communautair belang dan wel de aanwijzing in het kader van de Vogelrichtlijn beschikte over een nationale toestemming. De aangevraagde depositie overschrijdt de depositie van deze nationale toestemming niet. Gelet hierop is voor de aangevraagde activiteit geen passende beoordeling vereist. Nu tevens de belangen zoals vermeld in artikel 19<sup>e</sup>, sub c, Nbw 1998 niet aan de orde zijn, kan de vergunning worden verleend.

Namens Gedeputeerde Staten van Gelderland,



F.A.J. Segers  
plv. teammanager Vergunningverlening Water Ontgravingen  
en Natuur

**Beroep**

Belanghebbenden kunnen binnen zes weken na de dag waarop het besluit ter inzage is gelegd hiertegen beroep instellen bij de Afdeling bestuursrechtspraak van de Raad van State (Postbus 20019, 2500 EA 's-Gravenhage).

Zij die partij zijn in de hoofdzaak kunnen bij de voorzitter van de Afdeling bestuursrechtspraak een verzoek indienen om een voorlopige voorziening te treffen.

Voor het behandelen van het beroepschrift en voor het behandelen van een verzoek om een voorlopige voorziening wordt griffierecht geheven. Over de hoogte en de wijze van betaling van het griffierecht kunt u informatie verkrijgen bij de Raad van State, telefoonnummer (070) 426 44 26.

**Bijlagen:**

- Bijlage 1: Instandhoudingsdoelstellingen.
- Bijlage 2: Berekening vergunde situatie 24 maart 2000.
- Bijlage 3: Berekening aangevraagde situatie.

## BIJLAGE 1

### Instandhoudingsdoelstellingen van het voor deze aanvraag relevante Natura 2000-gebied

#### Veluwe

##### Aanwijzing en aanmelding

De Veluwe is op 24 maart 2000 aangewezen als Vogelrichtlijngebied. In 2003 is de Veluwe aangemeld als Habitatrichtlijngebied bij de Europese Commissie. Op 7 december 2004 heeft de Europese Commissie de communautaire lijst vastgesteld op basis waarvan Nederland het gebied moet aanwijzen.

Binnen de begrenzing van de Veluwe liggen twee Beschermde Natuurmonumenten, het Mosterdveen en de Leemputten bij Staverden. Beide gebieden zijn respectievelijk op 16 februari 1998 (N/98315) en 4 september 1974 (NBOR/S 13844) aangewezen als Beschermde Natuurmonument.

In onderstaande tabel staan de voor NH<sub>3</sub> gevoelige instandhoudingsdoelstellingen voor het Natura 2000-gebied Veluwe.

**Tabel 1 Instandhoudingsdoelstellingen (Bron: Ontwerp-aanwijzingsbesluit Veluwe)**  
(= behoudsdoelstelling; > ontwikkelingsdoelstelling)

| <b>Habitattypen</b>                                   | <i>Doelstelling<br/>verspreiding</i> | <i>Doelstelling<br/>oppervlakte</i> | <i>Doelstelling<br/>kwaliteit</i> |
|---|--------------------------------------|-------------------------------------|-----------------------------------|
| H2310 Stuifzandheiden met struikhei                   | =                                    | >                                   | >                                 |
| H2320 Binnenlandse kraaiheibegroeiingen               | =                                    | =                                   | =                                 |
| H2330 Zandverstuivingen                               | =                                    | >                                   | >                                 |
| H3130 Zwakgebufferde vennen                           | =                                    | =                                   | =                                 |
| H3160 Zure vennen                                     | =                                    | =                                   | >                                 |
| H4010A Vochtige heiden op zandgronden                 | =                                    | >                                   | >                                 |
| H4030 Droge heiden                                    | =                                    | >                                   | >                                 |
| H5130 Jeneverbesstruwelen                             | =                                    | =                                   | >                                 |
| H6230 Heischrale graslanden <sup>1</sup>              | =                                    | >                                   | >                                 |
| H6410 Blauwgraslanden                                 | =                                    | >                                   | >                                 |
| H7110B Actief hoogveen <sup>1</sup>                   | =                                    | >                                   | >                                 |
| H7150 Pioniervegetaties met snavelbiezen              |                                      | >                                   | >                                 |
| H9120 Beuken-eikenbossen met hulst                    |                                      | >                                   | =                                 |
| H9160A Eiken-Haagbeukenbossen                         |                                      | >                                   | =                                 |
| H9190 Oude eikenbossen                                |                                      | >                                   | >                                 |
| H91E0C Beekbegeleidende alluviale bossen <sup>1</sup> |                                      | >                                   | >                                 |

<sup>1</sup>Prioritair habitatype

In de brief aan de Tweede Kamer van 26 januari 2010 geeft de minister aan een aantal wijzigingen op het ontwerp-aanwijzingsbesluit te zullen doorvoeren. De voorgenomen wijzigingen voor het Natura 2000-gebied Veluwe zijn:

- H9120 Beuken-eikenbossen met hulst: aanpassing van de doelstelling behoud kwaliteit naar verbetering kwaliteit.
- H9160A Eiken-Haagbeukenbossen: doelstelling wordt verwijderd. De bossen die tot dit habitatype werden gerekend behoren tot het habitatype beuken-eikenbossen met hulst (H9120).
- H91E0C Vochtige alluviale bossen (beekbegeleidende bossen): aanpassing van de doelstelling uitbreiding oppervlakte naar behoud oppervlakte.

## BIJLAGE 2: Berekening vergunde situatie 24 maart 2000

Naam van de berekening: Lange Heideweg 19/19a Otterlo vergund (27 februari 1990)

Gemaakt op: 3-05-2012, 13:52:01

Zwaartepunt X: 179,800 Y: 457,800

Cluster naam: Lange Heideweg 19/19a Otterlo

Berekende ruwheid: 0,36 m

### Emissie Punten:

| Volgnr. | BronID      | X-coord. | Y-coord. | Hoogte | Gem.geb.<br>hoogte | Diam. | Uittr.<br>snelheid | Emissie |
|---------|-------------|----------|----------|--------|--------------------|-------|--------------------|---------|
| 1       | Nertsenfarm | 179 838  | 457 740  | 1,5    | 1,5                | 0,5   | 0,40               | 2 030   |
| 2       | Jongveestal | 179 782  | 457 810  | 1,5    | 1,5                | 0,5   | 0,40               | 23      |
| 3       | Varkensstal | 179 842  | 457 805  | 3,5    | 4,6                | 0,5   | 4,00               | 2 500   |

### Gevoelige locaties:

| Volgnr. | Naam                                  | X coördinaat | Y coördinaat | Depositie |
|---------|---------------------------------------|--------------|--------------|-----------|
| 1       | Veluwe                                |              |              |           |
| 2       | H9190 Oude eikenbossen                | 181 127      | 457 906      | 14,40     |
| 3       | H9120 Beuken-eikenbossen met hulst    | 181 231      | 457 998      | 13,05     |
| 4       | H2330 Zandverstuivingen               | 181 901      | 458 053      | 8,22      |
| 5       | H4030 Droge heiden                    | 181 146      | 458 905      | 14,82     |
| 6       | H2310 Stuiyzandheiden met struikhei   | 178 095      | 456 689      | 6,52      |
| 7       | H3160 Zure vennen                     | 183 337      | 460 129      | 2,96      |
| 8       | H6230 Heischrale graslanden           | 181 067      | 460 643      | 4,96      |
| 9       | H4010A Vochtige heiden op zandgronden | 185 306      | 460 808      | 1,54      |
| 10      | H5130 Jeneverbesstruwelen             | 182 184      | 460 811      | 5,12      |
| 11      | H7110B Actief hoogveen                | 188 079      | 455 322      | 0,59      |

### Details van Emissie Punt: Nertsenfarm (1363)

| Volgnr. | Code | Type             | Aantal | Emissie | Totaal |
|---------|------|------------------|--------|---------|--------|
| 1       | H1.1 | Fokteven nertsen | 3500   | 0.58    | 2030   |

### Details van Emissie Punt: Jongveestal (1364)

| Volgnr. | Code | Type               | Aantal | Emissie | Totaal |
|---------|------|--------------------|--------|---------|--------|
| 1       | A3   | Vrouwelijk jongvee | 6      | 3.9     | 23.4   |

### Details van Emissie Punt: Varkensstal (1365)

| Volgnr. | Code     | Type         | Aantal | Emissie | Totaal |
|---------|----------|--------------|--------|---------|--------|
| 1       | D3.100.1 | Vleesvarkens | 1000   | 2.5     | 2500   |

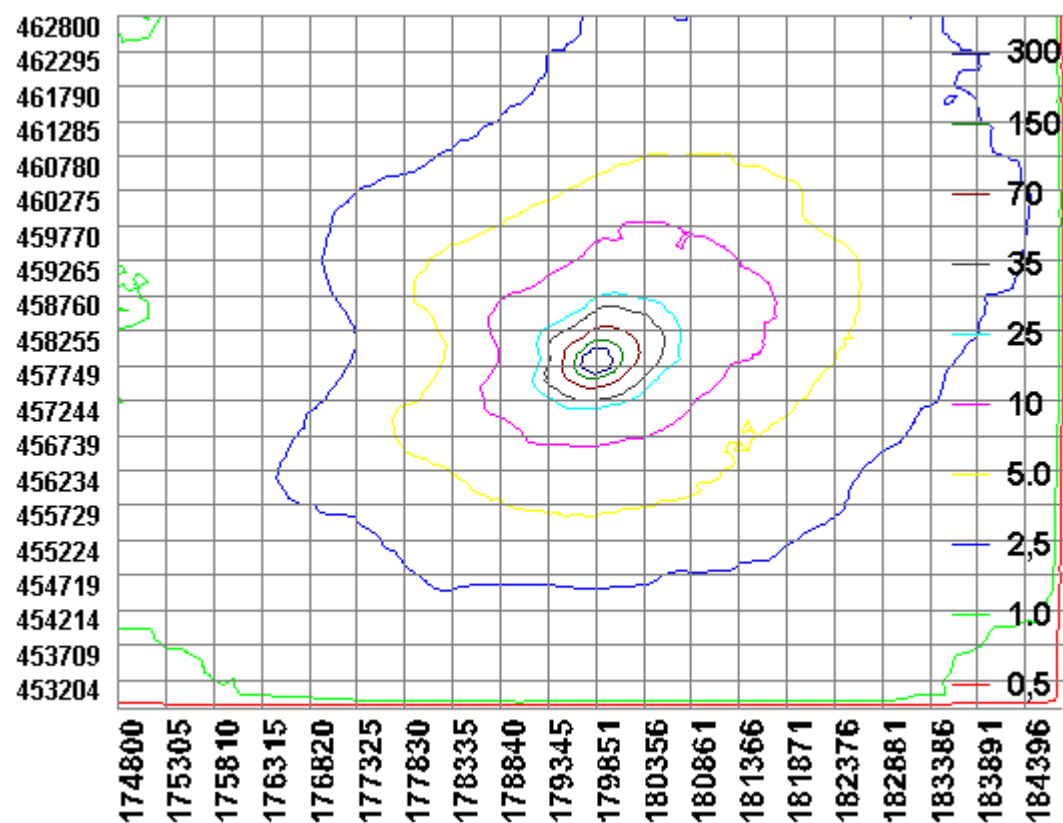

### BIJLAGE 3: Berekening aangevraagde situatie

Naam van de berekening: Lange Heideweg 19/19a Otterlo aangevraagd

Gemaakt op: 3-05-2012 13:33:03

Zwaartepunt X: 179,800 Y: 457,700

Cluster naam: Lange Heideweg 19/19a Otterlo

Berekende ruwheid: 0,36 m

#### Emissie Punten:

| Volgnr. | BronID      | X-coord. | Y-coord. | Hoogte | Gem.geb. hoogte | Diam. | Uittr. snelheid | Emissie |
|---------|-------------|----------|----------|--------|-----------------|-------|-----------------|---------|
| 1       | Nertsenfarm | 179 831  | 457 740  | 1,5    | 1,5             | 0,5   | 0,40            | 3 000   |

#### Gevoelige locaties:

| Volgnr. | Naam                                  | X coördinaat | Y coördinaat | Depositie |
|---------|---------------------------------------|--------------|--------------|-----------|
| 1       | Veluwe                                |              |              |           |
| 2       | H9190 Oude eikenbossen                | 181 127      | 457 906      | 9,59      |
| 3       | H9120 Beuken-eikenbossen met hulst    | 181 231      | 457 998      | 8,58      |
| 4       | H2330 Zandverstuivingen               | 181 901      | 458 053      | 5,44      |
| 5       | H4030 Droge heiden                    | 181 146      | 458 905      | 9,52      |
| 6       | H2310 Stuifzandheiden met struikhei   | 178 095      | 456 689      | 4,44      |
| 7       | H3160 Zure vennen                     | 183 337      | 460 129      | 1,94      |
| 8       | H6230 Heischrale graslanden           | 181 067      | 460 643      | 3,22      |
| 9       | H4010A Vochtige heiden op zandgronden | 185 306      | 460 808      | 1,01      |
| 10      | H5130 Jeneverbesstruwelen             | 182 184      | 460 811      | 3,33      |
| 11      | H7110B Actief hoogveen                | 188 079      | 455 322      | 0,39      |

#### Details van Emissie Punt: Nertsenfarm (1363)

| Volgnr. | Code | Type             | Aantal | Emissie | Totaal |
|---------|------|------------------|--------|---------|--------|
| 1       | H1.2 | Fokteven nertsen | 12000  | 0.25    | 3000   |



