



ONTWERPBESLUIT NATUURBESCHERMINGSWET 1998 VAN GEDEPUTEERDE STATEN  
VAN GELDERLAND

---

Artikel 19d en 19e

**Datum besluit** : 5 juni 2015  
**Onderwerp** : Natuurbeschermingswet 1998 - 2015-003029 - gemeente Winterswijk  
**Activiteit** : het in werking hebben van een melkrundveehouderij aan de Bredelerweg  
4 en 4b, 7106 CL Winterswijk Ratum  
**Verlenen/weigeren** : verlenen vergunning  
  
**Aanvrager** : Maatschap E. en R. Jentink  
**Zaaknummer** : 2015-003029

Beslissing van GEDEPUTEERDE STATEN VAN GELDERLAND op het verzoek van Maatschap E. en R. Jentink, Bredelerweg 4 en 4b te Winterswijk Ratum, hierna te noemen aanvrager, van 24 februari 2015 om een vergunning in het kader van de Natuurbeschermingswet 1998, hierna de Nbw 1998.

### **Aanvraag en procesverloop**

De aanvraag voorziet in het houden van melkkoeien, vrouwelijk jongvee en een fokstier. De inrichting is gelegen op ongeveer 2.100 meter van het Natura 2000-gebied Willinks Weust, op ongeveer 8.000 meter van het Natura 2000-gebied Wooldse Veen en op ongeveer 8.400 meter van het Natura 2000-gebied Bekendelle.

Voor de beoordeling van de aanvraag is het aanvraagformulier Nbw 1998 agrarische bedrijven inclusief bijlagen, d.d. 23 februari 2015, gebruikt.

Op deze vergunningaanvraag is afdeling 3.4 van de Algemene wet bestuursrecht van toepassing verklaard.

### **Besluit**

Gedeputeerde Staten van Gelderland;  
Gelet op de artikelen 16, 19d, 19e en 43 van de Nbw 1998;

HEBBEN BESLOTEN

Maatschap E. en R. Jentink een vergunning conform de beschrijving in de aanvraag te **verlenen** onder het volgende voorschrift:

- 1 Deze vergunning dient op het bedrijf aanwezig te zijn.

### **Beoordeling van de aanvraag**

De aanvraag betreft een melkrundveehouderij waarbij ten opzichte van de milieuvergunde situatie in 2003 een wijziging plaatsvindt van de verdeling van de dieren over de stallen.

De mogelijk schadelijke effecten op de instandhoudingsdoelstellingen worden uitsluitend veroorzaakt door stikstofdepositie. Voor dit bedrijf is niet eerder een vergunning danwel een verklaring van geen bedenkingen (hierna vvgb) op grond van de Nbw 1998 verleend.

Mogelijke effecten kunnen optreden op de Natura 2000-gebieden Willinks Weust, Wooldse Veen en Bekendelle. De instandhoudingsdoelstellingen van de voor deze aanvraag relevante Natura 2000-gebieden zijn vermeld in bijlage 1.

#### *Toetsing Depositie*

Binnen de Natura 2000-gebieden zijn verschillende habitattypen aanwezig. Deze hebben een kritische depositiewaarde. Als de ammoniakdepositie boven deze waarde uitkomt, kunnen er soorten verdwijnen die kenmerkend zijn voor deze habitattypen.

Nu sprake is van een wijziging van de bestaande activiteit kan, ondanks de te treffen maatregelen, een depositietoename op de stikstofgevoelige habitattypen per saldo niet op voorhand worden uitgesloten.

De uitspraak van de Afdeling Bestuursrechtspraak van de Raad van State van 13 november 2013 (uitspraak 201211640/1/R2) heeft er toe geleid dat bestaande rechten als volgt worden vastgelegd:

Wanneer voor een veehouderij na de referentiedatum (7 december 2004 voor Habitatrichtlijngebieden, 24 maart 2000 voor Vogelrichtlijngebieden) een situatie is vergund of gemeld waarin de ammoniakemissie lager is dan in de situatie op de referentiedatum, wordt uitgegaan van de situatie met de laagste ammoniakemissie. In alle andere gevallen wordt uitgegaan van de laatst vergunde of gemelde situatie op de referentiedatum.

Voor de inrichting zijn de onderstaande vergunningen verleend:

**Tabel 1 Vergunningenhistorie**

Vergunning/melding	Datum	Emissie (kg)
Vergunning Wet milieubeheer	8 juli 2003	1.345,3
Melding art. 8.19 Wet milieubeheer	5 januari 2005	1.345,3

Op grond hiervan stellen wij vast dat ten tijde van de plaatsing als Habitatrichtlijngebied op de lijst van gebieden van communautair belang danwel de aanwijzing in het kader van de Vogelrichtlijn nationale toestemming was verleend.

Voor het bedrijf is geen situatie vergund of gemeld waarin de ammoniakemissie lager is dan in de situatie op de referentiedatum.

In tabel 2 is de vergunde en de aangevraagde veebezetting weergegeven. In tabel 3 is de depositie van de vergunde en de aangevraagde situatie weergegeven.

**Tabel 2 Veebezetting**

Vergunde veebezetting op 7 december 2004		
Diersoort	Rav-code	Aantal
Melk- en kalfkoeien	A 1.100.1	109
Vrouwelijk jongvee tot 2 jaar	A 3	77
Fokstier	A 7	1

Aangevraagde veebezetting		
Diersoort	Rav-code	Aantal
Melk- en kalfkoeien	A 1.100.1	109
Vrouwelijk jongvee tot 2 jaar	A 3	77
Fokstier	A 7	1

**Tabel 3 NH<sub>3</sub>-depositie van het bedrijf in mol/ha/jr**

Habitatype	Depositie		
	Vergund op 7-12-2004	Aangevraagd	Verschil
<i>Willinks Weust</i>			
H9120 Beuken-eikenbossen met hulst	1,4	1,4	0,0
H9160A Eiken-haagbeukenbossen	1,4	1,4	0,0
H6410 Blauwgraslanden	1,3	1,3	0,0
H5130 Jeneverbesstruwelen	1,3	1,3	0,0
<i>Wooldse Veen</i>			
H7120 Herstellende hoogvenen	0,3	0,3	0,0
H7110A Actieve hoogvenen	0,2	0,2	0,0

<i>Bekendelle</i>			
H91E0C Beekbegeleidende bossen	0,2	0,2	0,0
H9120 Beuken-eikenbossen met hulst	0,2	0,2	0,0

Uit tabel 3 blijkt dat in de aangevraagde situatie ten opzichte van de vergunde situatie op 7 december 2004 sprake is van een gelijkblijvende stikstofdepositie op de stikstofgevoelige habitattypen. Nu de aangevraagde depositie in vergelijking tot de vergunde depositie ten tijde van de aanwijzing van de Natura 2000-gebieden niet toeneemt, achten wij significant negatieve effecten uitgesloten.

Aangezien voor dit bedrijf niet eerder een vergunning of een vvgb op grond van de Nbw 1998 is verleend, is verlening van de vergunning mogelijk voor zover vereisten op economisch, sociaal en cultureel gebied, alsmede regionale en lokale belangen zich hier niet tegen verzetten. Niet is gebleken dat deze belangen vergunningverlening in de weg staan.

### **Conclusie**

Uit de bij de aanvraag behorende stukken blijkt dat dit bedrijf vóór de plaatsing als Habitatrichtlijngebied op de lijst van communautair belang dan wel de aanwijzing in het kader van de Vogelrichtlijn beschikte over een nationale toestemming. De aangevraagde depositie overschrijdt de depositie van deze nationale toestemming niet. Gelet hierop is voor de aangevraagde activiteit geen passende beoordeling vereist. Nu tevens de belangen zoals vermeld in artikel 19 e sub c Nbw 1998 niet aan de orde zijn, kan de vergunning worden verleend.

### **Zienswijzen**

Gedurende de periode van terinzagelegging kunnen belanghebbenden schriftelijk of mondeling zienswijzen over het ontwerpbesluit naar voren brengen. Ingediende zienswijzen worden met het uiteindelijke besluit en de bijbehorende stukken ter inzage gelegd.

Schriftelijke zienswijzen kunnen worden gericht aan Gedeputeerde Staten van Gelderland, Postbus 9090, 6800 GX Arnhem, of aan [post@gelderland.nl](mailto:post@gelderland.nl), onder vermelding van het zaaknummer dat op de eerste bladzijde van het ontwerpbesluit staat vermeld. Voor een mondelinge zienswijze of toelichting over het ontwerpbesluit kan contact worden opgenomen met het Provincieloket (telefoonnummer (026) 359 99 99).

Wij maken u erop attent dat alleen beroep tegen het uiteindelijke besluit kan worden ingediend als de indiener ook een zienswijze heeft ingebracht tegen het ontwerpbesluit en men belanghebbende is.

De periode van terinzagelegging staat vermeld op de kennisgeving welke wordt toegezonden met het ontwerpbesluit en is in te zien via internet: [www.gelderland.nl>actueel>bekendmakingen](http://www.gelderland.nl>actueel>bekendmakingen).

### **bijlagen:**

- Bijlage 1: Instandhoudingsdoelstellingen
- Bijlage 2: AAgro-Stacksberekening vergunde situatie 7 december 2004
- Bijlage 3: AAgro-Stacksberekening aangevraagde situatie

## **BIJLAGE 1: Instandhoudingsdoelstellingen van de voor deze aanvraag relevante Natura 2000-gebieden**

### ***Willinks Weust (Habitatrichtlijn)***

#### **Aanwijzing en aanmelding**

Op 20 mei 2003 is het gebied in zijn geheel aangemeld als speciale beschermingszone krachtens de Habitatrichtlijn (92/43/EEG). Op 7 december 2004 heeft de Europese Commissie de communautaire lijst vastgesteld op basis waarvan Nederland het gebied moet aanwijzen.

Het gebied is op 7 mei 2013 aangewezen. De aanwijzing als staatsnatuurmonument is hiermee van rechtswege komen te vervallen.

In onderstaande tabel staan de voor NH<sub>3</sub> gevoelige instandhoudingsdoelstellingen voor het Natura 2000-gebied Willinks Weust.

**Tabel 1 Instandhoudingsdoelstellingen (bron: aanwijzingsbesluit Willinks Weust)**  
(= behouddoelstelling; > ontwikkeldoelstelling)

<b>Habitattypen</b>	<b>Doelstelling oppervlakte</b>	<b>Doelstelling kwaliteit</b>
H5130 Jeneverbesstruwelen	=	>
H6230 Heischrale graslanden <sup>†</sup>	>	>
H6410 Blauwgraslanden	>	=
H9120 Beuken-eikenbossen met hulst	=	=
H9160A Eiken-haagbeukenbossen	=	>

<sup>†</sup>Prioritair habitatype

### ***Wooldse Veen (Habitatrichtlijn)***

#### **Aanwijzing en aanmelding:**

Het gebied Wooldse Veen is op 20 mei 2003 aangemeld als speciale beschermingszone krachtens de Habitatrichtlijn (92/43/EEG). Op 7 december 2004 heeft de Europese Commissie de communautaire lijst vastgesteld op basis waarvan Nederland het gebied moet aanwijzen.

Het gebied is op 7 mei 2013 aangewezen en op 11 juni 2014 gewijzigd.

In onderstaande tabel staan de voor NH<sub>3</sub> gevoelige instandhoudingsdoelstellingen voor het Natura 2000-gebied Wooldse Veen.

**Tabel 1 Instandhoudingsdoelstellingen (bron: aanwijzingsbesluit Wooldse Veen)**  
(= behouddoelstelling; > ontwikkeldoelstelling; =( < ) behouddoelstelling maar achteruitgang toegestaan ten gunste van specifieke ontwikkeldoelstelling)

<b>Habitattypen</b>	<b>Doelstelling oppervlakte</b>	<b>Doelstelling kwaliteit</b>
H7120 Herstellende hoogvenen	=( < )	>
H7110 Actieve hoogvenen	>	>
H 91D0 Hoogveenbossen <sup>†</sup>	=	=

<sup>†</sup>Prioritair habitatype

**Bekendelle (Habitatrichtlijn)**

**Aanwijzing en aanmelding**

Het gebied Bekendelle is op 20 mei 2003 aangemeld als speciale beschermingszone krachtens de Habitatrichtlijn (92/43/EEG). Op 7 december 2004 heeft de Europese Commissie de communautaire lijst vastgesteld op basis waarvan Nederland het gebied moet aanwijzen.

Het gebied is op 7 mei 2013 aangewezen.

In onderstaande tabel staan de voor NH<sub>3</sub> gevoelige instandhoudingsdoelstellingen voor het Natura 2000-gebied Bekendelle.

**Tabel 1 Instandhoudingsdoelstellingen (bron: aanwijzingsbesluit Bekendelle)**  
(= behouddoelstelling; > ontwikkeldoelstelling)

<b>Habitattypen</b>	<b>Doelstelling oppervlakte</b>	<b>Doelstelling kwaliteit</b>
H9120 Beuken-eikenbossen met hulst	=	>
H9160 Eiken-haagbeukenbossen	>	>
H91E0C Beekbegeleidende alluviale bossen <sup>1</sup>	=	>

<sup>1</sup>Prioritair habitatype

**BIJLAGE 2: AAgro-Stacksberekening vergunde situatie 7 december 2004**

Naam van de berekening: Bredelerweg 4 Winterswijk vergund

Gemaakt op: 20-04-2015 10:16:59

Zwaartepunt X: 253,700 Y: 443,100

Cluster naam: Bredelerweg 4 te Winterswijk

Berekende ruwheid: 0,16 m

**Emissie Punten:**

Volgnr.	BronID	X-coord.	Y-coord.	Hoogte	Gem.geb.hoogte	Diam.	Uittr.snelheid	Emissie
1	Stal D	253 690	443 056	1,5	1,5	0,5	0,40	185
2	Stal E	253 705	443 077	1,5	1,5	0,5	0,40	428
3	Stal G	253 685	443 028	1,5	1,5	0,5	0,40	733

**Gevoelige locaties:**

Volgnummer	Naam	X coördinaat	Y coördinaat	Depositie
1	<i>Willinks Weust (rand)</i>	251 611	442 781	1,41
2	H9120 Beuken-eikenbossen met hulst	251 606	442 777	1,40
3	H9160A Eiken-haagbeukenbossen	251 584	442 775	1,38
4	H6410 Blauwgraslanden	251 514	442 865	1,28
5	H5130 Jeneverbesstruwelen	251 508	442 874	1,27
6	<i>Wooldse Veen (rand)</i>	248 581	436 892	0,25
7	H7120 Herstellende hoogvenen	248 785	436 739	0,25
8	H7110A Actieve hoogvenen	248 422	436 345	0,23
9	<i>Bekendelle (rand)</i>	245 671	440 638	0,22
10	H91E0C Beekbegeleidende bossen	245 643	440 643	0,22
11	H9120 Beuken-eikenbossen met hulst	245 702	440 417	0,22

**Details van Emissie Punt: Stal D (11190)**

Volgnr.	Code	Type	Aantal	Emissie	Totaal
1	A 3	Vrouwelijk jongvee	45	3.9	175.5
2	A 7	Fokstier	1	9.5	9.5

**Details van Emissie Punt: Stal E (11191)**

Volgnr.	Code	Type	Aantal	Emissie	Totaal
1	A 1.100.1	Melkkoeien	45	9.5	427.5

**Details van Emissie Punt: Stal G (11192)**

Volgnr.	Code	Type	Aantal	Emissie	Totaal
1	A 1.100.	Melkkoeien	64	9.5	608
2	A 3	Vrouwelijk jongvee	32	3.9	124.8

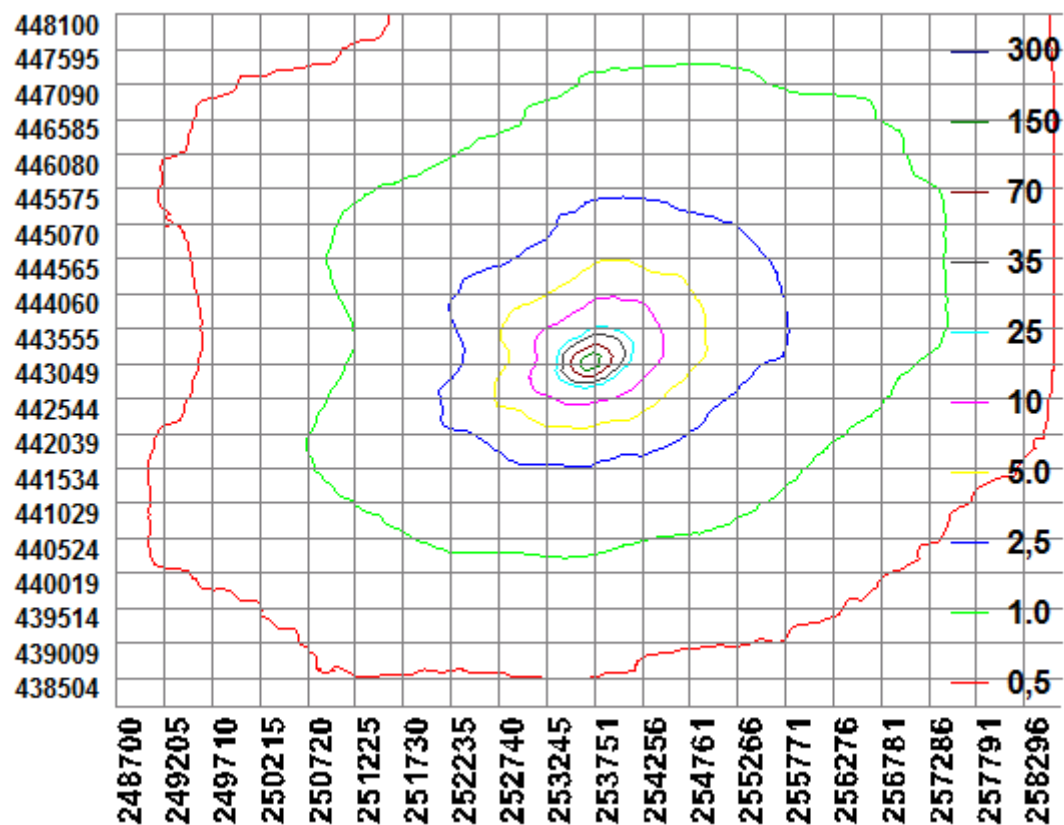



### BIJLAGE 3: AAgro-Stacksberekening aangevraagde situatie

Naam van de berekening: Bredelerweg 4 Winterswijk aanvraag

Gemaakt op: 20-04-2015 10:35:29

Zwaartepunt X: 253,700 Y: 443,100

Cluster naam: Bredelerweg 4 te Winterswijk

Berekende ruwheid: 0,16 m

#### Emissie Punten:

Volgnr.	BronID	X-coord.	Y-coord.	Hoogte	Gem.geb.hoogte	Diam.	Uitr.snelheid	Emissie
1	Stal D	253 690	443 056	1,5	1,5	0,5	0,40	185
2	Stal E	253 705	443 077	1,5	1,5	0,5	0,40	343
3	Stal G	253 685	443 028	1,5	1,5	0,5	0,40	817

#### Gevoelige locaties:

Volgnummer	Naam	X coördinaat	Y coördinaat	Depositie
1	<i>Willinks Weust (rand)</i>	251 611	442 781	1,41
2	H9120 Beuken-eikenbossen met hulst	251 606	442 777	1,40
3	H9160A Eiken-haagbeukenbossen	251 584	442 775	1,38
4	H6410 Blauwgraslanden	251 514	442 865	1,28
5	H5130 Jeneverbesstruwelen	251 508	442 874	1,27
6	<i>Wooldse Veen (rand)</i>	248 581	436 892	0,25
7	H7120 Herstellende hoogvenen	248 785	436 739	0,25
8	H7110A Actieve hoogvenen	248 422	436 345	0,23
9	<i>Bekendelle (rand)</i>	245 671	440 638	0,22
10	H91E0C Beekbegeleidende bossen	245 643	440 643	0,22
11	H9120 Beuken-eikenbossen met hulst	245 702	440 417	0,22

#### Details van Emissie Punt: Stal D (11190)

Volgnr.	Code	Type	Aantal	Emissie	Totaal
1	A 3	Vrouwelijk jongvee	45	3.9	175.5
2	A 7	Fokstier	1	9.5	9.5

#### Details van Emissie Punt: Stal E (11191)

Volgnr.	Code	Type	Aantal	Emissie	Totaal
1	A 1.100.1	Melkkoeien	23	9.5	218.5
2	A 3	Vrouwelijk jongvee	32	3.9	124.8

Details van Emissie Punt: Stal G (11192)

Volgnr.	Code	Type	Aantal	Emissie	Totaal
1	A 1.100.	Melkkoeien	86	9.5	817

