



BESLUIT NATUURBESCHERMINGSWET 1998 VAN GEDEPUTEERDE STATEN VAN
GELDERLAND

Artikel 19d, 19e en 19kd lid 1 onder b

Datum : 10 juni 2015
Onderwerp : Natuurbeschermingswet 1998 - 2014-014411 - gemeente Barneveld
Activiteit : het uitbreiden van een pluimveehouderij aan Achterveldseweg 25A, 3772
NA te Barneveld
Verlenen/weigeren : verlenen vergunning

Aanvrager : De heer E.A. van Geresteijn
Zaaknummer : 2014-014411

Beslissing van GEDEPUTEERDE STATEN VAN GELDERLAND op het verzoek van de heer E.A. van Geresteijn, aan Achterveldseweg 25A, 3772 NA te Barneveld, hierna te noemen aanvrager, van 20 oktober 2014 om een vergunning in het kader van de Natuurbeschermingswet 1998, hierna de Nbw 1998.

Aanvraag en procesverloop

De aanvraag voorziet in het uitbreiden van het aantal te houden pluimvee. De inrichting is gelegen op ongeveer 6.600 meter van het Natura 2000-gebied Veluwe.

Voor de beoordeling van de aanvraag is het aanvraagformulier Nbw 1998 agrarische bedrijven inclusief bijlagen, d.d. 24 september 2014, gebruikt.

Op 14 en 16 januari 2015 hebben wij van de aanvrager aanvullende stukken ontvangen.

Het ontwerpbesluit heeft gedurende zes weken ter inzage gelegen. Wij hebben binnen deze termijn geen zienswijzen ontvangen.

Op deze vergunningaanvraag is afdeling 3.4 van de Algemene wet bestuursrecht van toepassing verklaard.

Besluit

Gedeputeerde Staten van Gelderland;
Gelet op de artikelen 10a, 16, 19d, 19e en 19kd lid 1 onder b van de Nbw 1998;

HEBBEN BESLOTEN

de heer E.A. van Geresteijn een vergunning conform de beschrijving in de aanvraag te **verlenen** onder de volgende voorschriften:

- 1 Deze vergunning dient op het bedrijf aanwezig te zijn.
- 2 Op het moment dat deze vergunning in werking treedt, vervangt deze de op 24 september 2012 verleende Nbw-vergunning met zaaknummer 2012-003844.

Beoordeling van de aanvraag

De aanvraag betreft een pluimveehouderij waarbij aantal te houden legkippen wordt uitgebreid inclusief de opslag van de bijbehorende hoeveelheid mest.

De mogelijk schadelijke effecten op de instandhoudingsdoelstellingen worden uitsluitend veroorzaakt door stikstofdepositie.

Aangezien salderen op grond van het salderingssysteem niet meer mogelijk is, is voor deze aanvraag artikel 15 van de Verordening Stikstof en Natura 2000 Gelderland van toepassing.

Mogelijke effecten kunnen optreden op het Natura 2000-gebied Veluwe. De instandhoudingsdoelstellingen van het voor deze aanvraag relevante Natura 2000-gebied zijn vermeld in bijlage 1.

Toetsing Depositie

Binnen de Natura 2000-gebieden zijn verschillende habitattypen aanwezig. Deze hebben een kritische depositiewaarde. Als de ammoniakdepositie boven deze waarde uitkomt, kunnen er soorten verdwijnen die kenmerkend zijn voor deze habitattypen.

Nu sprake is van een wijziging van de bestaande activiteit kan, ondanks de te treffen maatregelen, een depositietoename op de stikstofgevoelige habitattypen per saldo niet op voorhand worden uitgesloten.

Voor de inrichting is de onderstaande vergunning verleend:

Tabel 1 Vergunningenhistorie aanvrager

Vergunning	Datum	Emissie (kg)
Nbwet, zaaknummer 2012-003844	24 september 2012	4.480,0

Uit de aanvraag blijkt dat aanvrager wenst te salderen met de agrarische bedrijven op de volgende adressen:

1. Schoonhorsterweg 5/1, 3772 TJ Barneveld;
2. Engelsestadweg 10, 3772 TL Barneveld.

Voor de saldeerbedrijven zijn de onderstaande vergunningen verleend:

Tabel 2 Vergunningenhistorie saldeerbedrijf aan de Schoonhorsterweg 5/1 te Barneveld

Vergunning/melding	Datum	Emissie (kg)
Wet milieubeheer	16 augustus 1995	692,6

Tabel 3 Vergunningenhistorie saldeerbedrijf aan de Engelsestadweg 10 te Barneveld

Vergunning	Datum	Emissie (kg)
Wet milieubeheer	30 juni 1993	869,2

Op grond hiervan stellen wij vast dat ten tijde van de plaatsing als Habitatrichtlijngebied op de lijst van communautair belang danwel de aanwijzing in het kader van de Vogelrichtlijn nationale toestemming was verleend.

Voor het bedrijf is geen situatie vergund of gemeld waarin de ammoniakemissie lager is dan in de situatie op de referentiedatum.

Uit de aangeleverde stukken blijkt dat 692,6 kg van de ammoniakemissierechten van de inrichting aan de Schoonhorsterweg 5/1 te Barneveld en 869,2 kg van de ammoniakemissierechten van de inrichting aan de Engelsestadweg 10 te Barneveld worden gebruikt ten behoeve van de aangevraagde saldering.

Uit de aangeleverde stukken blijkt dat op 13 januari 2015 door deze inrichtingen bij de gemeente Barneveld verzoeken tot intrekking zijn ingediend.

Veebezetting

In tabel 3 is de vergunde veebezetting op 24 september 2012 en de aangevraagde veebezetting van het aangevraagde bedrijf weergegeven. In tabel 4 en 5 zijn de vergunde veebezetting op 7 december 2004 / 24 maart 2000 weergegeven voor de bedrijven waarmee de aanvrager wenst te salderen.

Tabel 4 Veebezetting aanvrager Achterveldseweg 25A te Barneveld

Vergunde veebezetting op 24 september 2012		
Diersoort	Rav-code / BWL	Aantal
Legkippen	E 2.11.1 / BWL 2004.09.V1	32.000
Mestopslag	E 6.100	32.000

Aangevraagde veebezetting		
Diersoort	Rav-code / BWL	Aantal
Legkippen	E 2.11.1 / BWL 2004.09.V1	41.000
Mestopslag	E 6.100	41.000

Tabel 5 Veebezetting van het bedrijf dat N-rechten overdraagt, Schoonhorsterweg 5/1 te Barneveld

Vergunde veebezetting op 24 maart 2000 / 7 december 2004		
Diersoort	Rav-code	Aantal
Jongvee	A3	34
Vleesvarkens	D3.100.1	224

Tabel 6 Veebezetting van het bedrijf dat N-rechten overdraagt, Engelsestadweg 10 te Barneveld

Vergunde veebezetting op 24 maart 2000 / 7 december 2004		
Diersoort	Rav-code	Aantal
Melkkoeien	A1.100.1	27
Jongvee	A3	18
Vleesvarkens	D3.100.1	420
Vleeskalveren	A4.100	49

Depositie

Voor de dichtstbijzijnde habitattypen, die voor deze aanvraag relevant zijn, is de depositie in de verschillende situaties weergegeven in tabel 7. Een negatieve waarde in de kolom verschil houdt in dat er sprake is van een afname van de depositie op het betreffende habitatype.

Tabel 7 NH₃-depositie van de bedrijven in mol/ha/jr

Habitatype	Depositie (berekening incl. saldering)		
	24-09-2012 Inclusief saldering	Aanvraag	Vershil
<i>Veluwe</i>			
H2310 Stufzandheiden met struikhei	0,8	0,8	-
H4010A Vochtige heiden op zandgronden	0,7	0,7	-
H9120 Beuken-eikenbossen met hult	0,9	0,9	-

Uit tabel 5 blijkt dat de aanvraag niet tot gevolg heeft dat de stikstofdepositie op de aanwezig stikstofgevoelige habitattypen toeneemt.

Vanwege de directe samenhang tussen de bedrijven, is de beëindiging van de veebezetting van de bedrijven gelegen aan de Schoonhorsterweg 5/1 te Barneveld en aan de Engelsestadweg 10 te Barneveld, te beschouwen als een mitigerende maatregel op grond waarvan is verzekerd dat de stikstofdepositie per saldo niet zal toenemen.

Conclusie

Op grond van het vorenstaande hebben wij gezien de passende beoordeling en de getroffen mitigerende maatregelen de zekerheid verkregen dat het project geen significant negatieve effecten heeft op de instandhoudingsdoelen van de betrokken Natura 2000-gebieden. Nu tevens de belangen zoals vermeld in artikel 19 e sub c Nbw 1998 niet aan de orde zijn, kan de vergunning worden verleend.

Namens Gedeputeerde Staten van Gelderland,

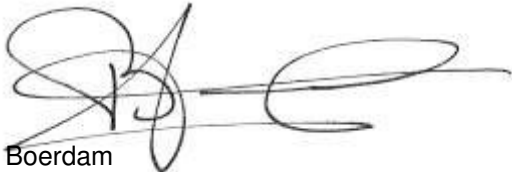

H. Boerdam

Belanghebbenden kunnen binnen zes weken na dagtekening van het besluit hiertegen beroep instellen bij de Afdeling bestuursrechtspraak van de Raad van State (Postbus 20019, 2500 EA 's-Gravenhage).

Zij die partij zijn in de hoofdzaak kunnen bij de voorzitter van de Afdeling bestuursrechtspraak een verzoek indienen om een voorlopige voorziening te treffen.

Voor het behandelen van het beroepschrift en voor het behandelen van een verzoek om een voorlopige voorziening wordt griffierecht geheven. Over de hoogte en de wijze van betaling van het griffierecht kunt u informatie verkrijgen bij de Raad van State, telefoonnummer (070) 426 44 26.

bijlagen:

- Bijlage 1: Instandhoudingsdoelstellingen.
- Bijlage 2: AAgro-Stacksberekening vergunde situatie inclusief saldering
- Bijlage 3: AAgro-Stacksberekening aangevraagde situatie

BIJLAGE 1: Instandhoudingsdoelstellingen van het voor deze aanvraag relevante Natura 2000-gebied

Veluwe (Habitatrichtlijn en Vogelrichtlijn)

Aanwijzing en aanmelding

Het gebied Veluwe is op 11 juni 2014 definitief aangewezen als Habitatrichtlijngebied. De aanwijzing als Beschermde natuurmonument van de Leemputten bij Staverden en het mosterdveen is hiermee van rechtswege komen te vervallen.

De Veluwe is op 24 maart 2000 aangewezen als Vogelrichtlijngebied. In 2003 is de Veluwe aangemeld als Habitatrichtlijngebied bij de Europese Commissie. Op 7 december 2004 heeft de Europese Commissie de communautaire lijst vastgesteld op basis waarvan Nederland het gebied moet aanwijzen.

In onderstaande tabel staan de voor NH₃ gevoelige instandhoudingsdoelstellingen voor het Natura 2000-gebied Veluwe.

Tabel 1 Instandhoudingsdoelstellingen (Bron: Aanwijzingsbesluit Veluwe)
(= behoudsdoelstelling; > ontwikkelingsdoelstelling)

<i>Habitattypen</i>	<i>Doelstelling verspreiding</i>	<i>Doelstelling oppervlakte</i>	<i>Doelstelling kwaliteit</i>
H2310 Stuifzandheiden met struikhei	=	>	>
H2320 Binnenlandse kraaiheibegroeiingen	=	=	=
H2330 Zandverstuivingen	=	>	>
H3130 Zwakgebufferde vennen	=	=	=
H3160 Zure vennen	=	=	>
H4010A Vochtige heiden op zandgronden	=	>	>
H4030 Droge heiden	=	>	>
H5130 Jeneverbesstruwelen	=	=	>
H6230 Heischrale graslanden ¹	=	>	>
H6410 Blauwgraslanden	=	>	>
H7110B Actief hoogveen ¹	=	>	>
H7140 Overgangs- en trilvenen		=	=
H7150 Pioniervegetaties met snavelbiezen		>	>
H7230 Kalkmoerassen		=	=
H9120 Beuken-eikenbossen met hulst		>	>
H9190 Oude eikenbossen		>	>
H91E0C Beekbegeleidende alluviale bossen ¹		=	>

¹Prioritair habitattypen

BIJLAGE 2: AAgro-Stacksberekening vergunde situatie inclusief saldering

Naam van de berekening: Geresteijn vergund
Gemaakt op: 15-01-2015 16:55:29
Zwaartepunt X: 166,100 Y: 460,000
Cluster naam: Geresteijn Barneveld
Berekende ruwheid: 0,22 m

Emissie Punten:

Volgnr.	BronID	X-coord.	Y-coord.	Hoogte	Gem.geb hoogte	Diam.	Uittr. snelheid	Emissie
1	Stal E	166 518	460 332	8,0	4,9	3,6	2,55	4 200
2	Sld (1) koeien	165 745	460 023	1,5	1,5	0,5	0,40	296
3	Sld (1) vleeskalf	165 733	460 003	1,5	3,0	0,5	0,40	123
4	Sld (1) varkens	165 743	460 000	3,0	3,0	0,5	0,40	420
5	Sld (1) jongvee	165 761	460 010	1,5	1,5	0,5	0,40	31
6	Sld (2) jongvee	166 535	459 840	1,5	1,5	0,5	0,40	133
7	Sld (2) varkens 1	166 556	459 836	1,5	1,5	0,5	0,40	260
8	Sld (2) varkens 2	166 549	459 857	1,5	1,5	0,5	0,40	300

Gevoelige locaties:

Volgnummer	Naam	X coördinaat	Y coördinaat	Depositie
1	H2310 Stuifzandheiden met struikhei	174 188	457 733	0,80
2	H4010A Vochtige heiden op zandgronden	177 297	463 788	0,73
3	H9120 Beuken-eikenbossen met hulst	174 293	469 801	0,92

Details van Emissie Punt: Stal E (590)

Volgnr.	Code	Type	Aantal	Emissie	Totaal
1	E2.11.1	Legkippen	30000	0.09	2700
2	E6.100	Mestopslag	30000	0.05	1500

Details van Emissie Punt: Sld (1) koeien (591)

Volgnr.	Code	Type	Aantal	Emissie	Totaal
1	A1.100.1	Melkkoeien	27	9.5	256.5
2	A3	Jongvee	10	3.9	39

Details van Emissie Punt: Sld (1) vleeskalf (592)

Volgnr.	Code	Type	Aantal	Emissie	Totaal
1	A4.100	Vleeskalveren	49	2.5	122.5

Details van Emissie Punt: Sld (1) varkens (593)

Volgnr.	Code	Type	Aantal	Emissie	Totaal
1	D3.100.1	Vleesvarkens	168	2.5	420

Details van Emissie Punt: Sld (1) jongvee (594)

Volgnr.	Code	Type	Aantal	Emissie	Totaal
1	A3	Jongvee	8	3.9	31.2

Details van Emissie Punt: Sld (2) jongvee (595)

Volgnr.	Code	Type	Aantal	Emissie	Totaal
1	A3	Jongvee	34	3.9	132.6

Details van Emissie Punt: Sld (2) varkens 1 (596)

Volgnr.	Code	Type	Aantal	Emissie	Totaal
1	D3.100.1	Vleesvarkens	104	2.5	260

Details van Emissie Punt: Sld (2) varkens 2 (597)

Volgnr.	Code	Type	Aantal	Emissie	Totaal
1	D3.100.1	Vleesvarkens	120	2.5	300

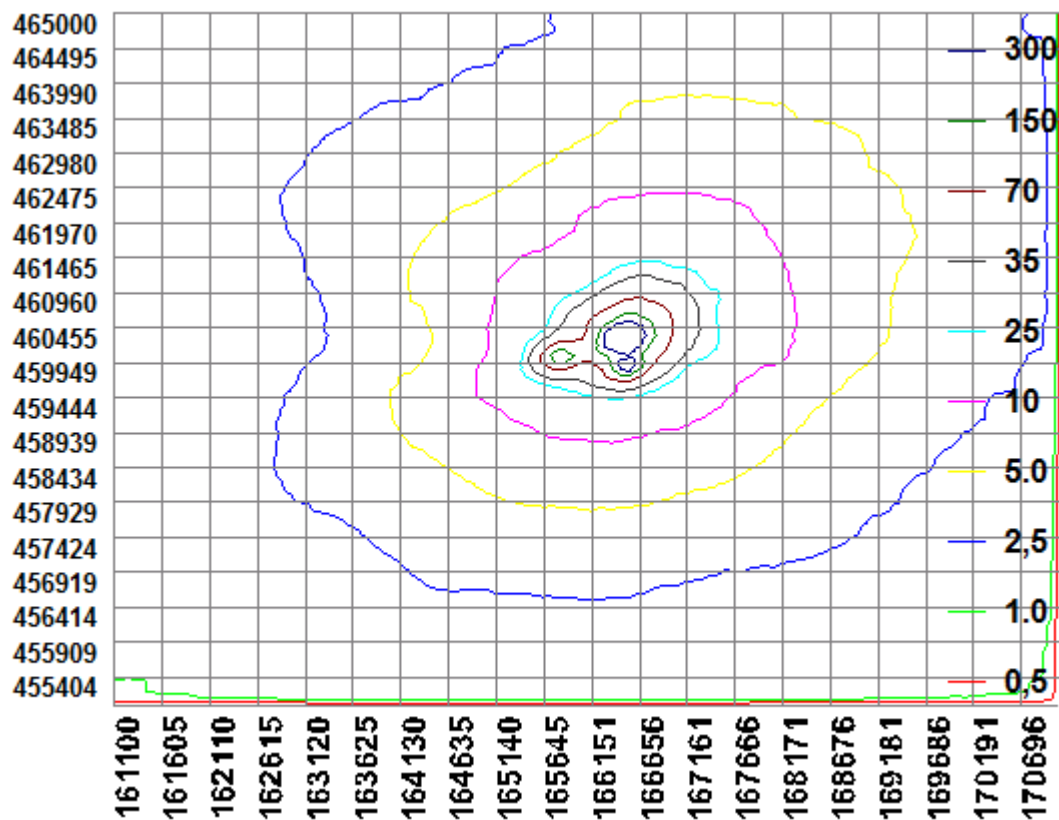

BIJLAGE 3: AAgro-Stacksberekening aangevraagde situatie

Naam van de berekening: Geresteijn aanvraag
Gemaakt op: 19-01-2015 9:11:05
Zwaartepunt X: 166,100 Y: 460,000
Cluster naam: Geresteijn Barneveld
Berekende ruwheid: 0,22 m

Emissie Punten:

Volgnr.	BronID	X-coord.	Y-coord.	Hoogte	Gem.geb hoogte	Diam.	Uittr. snelheid	Emissie
1	Stal E	166 518	460 332	9,5	4,9	4,4	1,87	5 740
2	Sld (1) koeien	165 745	460 023	1,5	1,5	0,5	0,40	0
3	Sld (1) vleeskalf	165 733	460 003	1,5	3,0	0,5	0,40	0
4	Sld (1) varkens	165 743	460 000	3,0	3,0	0,5	0,40	0
5	Sld (1) jongvee	165 761	460 010	1,5	1,5	0,5	0,40	0
6	Sld (2) jongvee	166 535	459 840	1,5	1,5	0,5	0,40	0
7	Sld (2) varkens 1	166 556	459 836	1,5	1,5	0,5	0,40	0
8	Sld (2) varkens 2	166 549	459 857	1,5	1,5	0,5	0,40	0

Gevoelige locaties:

Volgnummer	Naam	X coördinaat	Y coördinaat	Depositie
1	H2310 Stuifzandheiden met struikhei	174 188	457 733	0,80
2	H4010A Vochtige heiden op zandgronden	177 297	463 788	0,74
3	H9120 Beuken-eikenbossen met hult	174 293	469 801	0,93

Details van Emissie Punt: Stal E (590)

Volgnr.	Code	Type	Aantal	Emissie	Totaal
1	E2.11.1	Legkippen	41000	0.09	3690
2	E6.100	Mestopslag	41000	0.05	2050

Details van Emissie Punt: Sld (1) koeien (591)

Volgnr.	Code	Type	Aantal	Emissie	Totaal
---------	------	------	--------	---------	--------

Details van Emissie Punt: Sld (1) vleeskalf (592)

Volgnr.	Code	Type	Aantal	Emissie	Totaal
---------	------	------	--------	---------	--------

Details van Emissie Punt: Sld (1) varkens (593)

Volgnr.	Code	Type	Aantal	Emissie	Totaal
---------	------	------	--------	---------	--------

Details van Emissie Punt: Sld (1) jongvee (594)

Volgnr.	Code	Type	Aantal	Emissie	Totaal
---------	------	------	--------	---------	--------

Details van Emissie Punt: Sld (2) jongvee (595)

Volgnr.	Code	Type	Aantal	Emissie	Totaal
---------	------	------	--------	---------	--------

Details van Emissie Punt: Sld (2) varkens 1 (596)

Volgnr.	Code	Type	Aantal	Emissie	Totaal
---------	------	------	--------	---------	--------

Details van Emissie Punt: Sld (2) varkens 2 (597)

Volgnr.	Code	Type	Aantal	Emissie	Totaal
---------	------	------	--------	---------	--------

