



BESLUIT NATUURBESCHERMINGSWET 1998 VAN GEDEPUTEERDE STATEN VAN
GELDERLAND

Artikel 19d, 19e en 19kd lid 1 onder b

Datum : 16 juni 2015
Onderwerp : Natuurbeschermingswet 1998 - 2014-013173 - gemeente Oss
Activiteit : het uitbreiden van een melkrundveehouderij aan Spaanderstraat 162,
5351 BD Berghem en Bossekampstraat 2, 5368 LL Haren
Verlenen/weigeren : verlenen vergunning

Aanvrager : V.O.F. Gebr. Hoefnagels
Zaaknummer : 2014-013173

Beslissing van GEDEPUTEERDE STATEN VAN GELDERLAND op het verzoek van V.O.F. Gebr. Hoefnagels, Spaanderstraat 162 te Berghem en Bossekampstraat 2 te Haren, hierna te noemen aanvrager, van 23 september 2014 om een vergunning in het kader van de Natuurbeschermingswet 1998, hierna de Nbw 1998.

Aanvraag en procesverloop

De aanvraag voorziet in het uitbreiden van een melkrundveehouderij, die op twee verschillende locaties is gelegen. De inrichting is gelegen op ongeveer 10.190 meter van het Natura 2000-gebied Rijntakken.

Het in de aanvraag genoemde gebied Vlijmens Ven, Moerputten & Bossche Broek is niet gelegen in de provincie Gelderland, voor dit gebied is de provincie bevoegd waarin het betreffende gebied is gelegen.

Voor de beoordeling van de aanvraag is het aanvraagformulier Nbw 1998 agrarische bedrijven inclusief bijlagen, d.d. 22 september 2014, gebruikt.

Het ontwerpbesluit heeft gedurende zes weken ter inzage gelegen. Wij hebben binnen deze termijn geen zienswijzen ontvangen.

Op deze vergunningaanvraag is afdeling 3.4 van de Algemene wet bestuursrecht van toepassing verklaard.

Besluit

Gedeputeerde Staten van Gelderland;
Gelet op de artikelen 10a, 16, 19d, 19e en 19kd lid 1 onder b van de Nbw 1998;

HEBBEN BESLOTEN

V.O.F. Gebr. Hoefnagels een vergunning conform de beschrijving in de aanvraag te **verlenen** onder de volgende voorschriften:

- 1 Een afschrift van deze vergunning dient op beide locaties van het bedrijf aanwezig te zijn.
- 2 De start en de oplevering van de bouwwerkzaamheden moeten een week van te voren worden gemeld bij post@gelderland.nl, onder vermelding van de naam van het betrokken Natura 2000-gebied, de naam van de locatie en het zaaknummer van de vergunning.
- 3 Deze vergunning treedt in werking nadat de gemeente Oss de ontvangst van de ingediende Melding Activiteitenbesluit d.d. 17 september 2014 van het bedrijf aan de Deursenseweg 1 te Berghem heeft bevestigd en deze heeft geaccepteerd.

Beoordeling van de aanvraag

De aanvraag betreft een melkrundveehouderij waarbij er aan de Bossekampstraat 2 te Haren een nieuwe stal wordt gebouwd. Aan de Spaanderstraat 162 te Berghem wordt de samenstelling van het veebestand gewijzigd. Voor beide locaties wordt een gezamenlijke Nbw-vergunning aangevraagd.

De mogelijk schadelijke effecten op de instandhoudingsdoelstellingen worden uitsluitend veroorzaakt door stikstofdepositie. Voor dit bedrijf is niet eerder een vergunning danwel een verklaring van geen bedenkingen (hierna vvgb) op grond van de Nbw 1998 verleend.

Aangezien salderen op grond van het salderingssysteem niet meer mogelijk is, is voor deze aanvraag artikel 15 van de Verordening Stikstof en Natura 2000 Gelderland van toepassing.

Mogelijke effecten kunnen optreden op het Natura 2000-gebied Rijntakken. De instandhoudingsdoelstellingen van het voor deze aanvraag relevante Natura 2000-gebied zijn vermeld in bijlage 1.

Toetsing Depositie

Binnen de Natura 2000-gebieden zijn verschillende habitattypen aanwezig. Deze hebben een kritische depositiewaarde. Als de ammoniakdepositie boven deze waarde uitkomt, kunnen er soorten verdwijnen die kenmerkend zijn voor deze habitattypen.

Nu sprake is van een wijziging van de bestaande activiteit kan, ondanks de te treffen maatregelen, een depositietoename op de stikstofgevoelige habitattypen per saldo niet op voorhand worden uitgesloten.

De uitspraak van de Afdeling Bestuursrechtspraak van de Raad van State van 13 november 2013 (uitspraak 201211640/1/R2) heeft er toe geleid dat bestaande rechten als volgt worden vastgelegd:

Wanneer voor een veehouderij na de referentiedatum (7 december 2004 voor Habitatrichtlijngebieden, 24 maart 2000 voor Vogelrichtlijngebieden) een situatie is vergund of gemeld waarin de ammoniakemissie lager is dan in de situatie op de referentiedatum, wordt uitgegaan van de situatie met de laagste ammoniakemissie. In alle andere gevallen wordt uitgegaan van de laatst vergunde of gemelde situatie op de referentiedatum.

Voor de inrichting zijn voor de locatie aan Spaanderstraat 162 de onderstaande vergunningen verleend:

Tabel 1 Vergunningenhistorie aanvrager

Vergunning/melding	Datum	Emissie (kg)
Vergunning Wet milieubeheer	19 oktober 1993	3.198,2
Melding 8.19 verandering inrichting	21 augustus 2001	3.198,2

Op grond hiervan stellen wij vast dat ten tijde van de plaatsing als Habitatrichtlijngebied op de lijst van communautair belang danwel de aanwijzing in het kader van de Vogelrichtlijn nationale toestemming was verleend.

Voor de inrichting zijn voor de locatie aan Bossekampstraat 2 de onderstaande vergunningen verleend:

Tabel 1 Vergunningenhistorie aanvrager

Vergunning/melding	Datum	Emissie (kg)
Melding Activiteitenbesluit	20 januari 2013	2.759,0

Op grond hiervan stellen wij vast dat ten tijde van de plaatsing als Habitatrichtlijngebied op de lijst van communautair belang danwel de aanwijzing in het kader van de Vogelrichtlijn geen nationale toestemming was verleend. De vergunde situatie op de referentiedatum bedraagt 0 kg voor de locatie aan de Bossekampstraat 2 te Haren.

Voor het bedrijf is voor beide locaties geen situatie vergund of gemeld waarin de ammoniakemissie lager is dan in de situatie op de referentiedatum.

Uit de aanvraag blijkt dat aanvrager wenst te salderen met twee bedrijven, te weten:

- Woudseweg 29 te Den Dungen
- Deursenseweg 1 te Berghem

Voor het saldeerbedrijf zijn aan de Woudseweg 29 te Den Dungen de onderstaande vergunningen verleend:

Tabel 2 Vergunningenhistorie saldeerbedrijf aan de Woudseweg 29 te Den Dungen

Vergunning/melding	Datum	Emissie (kg)
Vergunning Wet milieubeheer	9 juli 1996	7.482,0

Op grond hiervan stellen wij vast dat ten tijde van de plaatsing als Habitatrichtlijngebied op de lijst van communautair belang danwel de aanwijzing in het kader van de Vogelrichtlijn nationale toestemming was verleend.

Voor het bedrijf is geen situatie vergund of gemeld waarin de ammoniakemissie lager is dan in de situatie op de referentiedatum.

Uit de aangeleverde stukken blijkt dat 240,12 kg van de ammoniakemissierechten, van de inrichting aan Woudseweg 29 te Den Dungen, worden gebruikt ten behoeve van de aangevraagde saldering.

Uit de aangeleverde stukken blijkt dat op 11 juli 2014 door deze inrichting bij de gemeente Sint-Michielsgestel een verzoek tot intrekking is ingediend. De gemeente Sint-Michielsgestel heeft per besluit van 11 september 2014 de milieuvergunning van 9 juli 1996, voor wat betreft de aanvraag voor een Nbw-vergunning van V.O.F. Gebr. Hoefnagels, ingetrokken voor wat betreft het houden van 414 (groot)ouderdieren van vleeskuikens.

Voor het saldeerbedrijf aan de Deursenseweg 1 te Berghem zijn de onderstaande vergunningen verleend:

Tabel 2 Vergunningenhistorie saldeerbedrijf aan de Deursenseweg 1 te Berghem

Vergunning/melding	Datum	Emissie (kg)
Vergunning Wet milieubeheer	14 januari 1995	678,9
Melding Besluit landbouw milieubeheer	8 mei 2009	578,1

Op grond hiervan stellen wij vast dat ten tijde van de plaatsing als Habitatrichtlijngebied op de lijst van communautair belang danwel de aanwijzing in het kader van de Vogelrichtlijn nationale toestemming was verleend.

Voor het bedrijf is op 8 mei 2009 een melding Besluit landbouw milieubeheer verleend waarbij de ammoniakemissie lager is dan in de situatie op de referentiedatum. Bij de toetsing voor de vergunde rechten is uitgegaan van deze vergunning.

Uit de aangeleverde stukken blijkt dat 578,1 kg van de ammoniakemissierechten, van de inrichting aan Deursenseweg 1 te Berghem, worden gebruikt ten behoeve van de aangevraagde saldering.

Uit de aangeleverde stukken blijkt dat op 17 september 2014 door deze inrichting bij de gemeente Oss een melding Activiteitenbesluit is ingediend, waarin de melding Besluit landbouw milieubeheer d.d. 8 mei 2009 volledig wordt ingetrokken.

Veebezetting

In tabel 3 is de vergunde veebezetting op 24 maart 2000 en de aangevraagde veebezetting van het aangevraagde bedrijf weergegeven van beide locaties. In tabel 4 is de vergunde veebezetting op 24 maart 2000 en de veebezetting na saldering weergegeven voor het bedrijf aan de Woudseweg 29 te Den Dungen, waarmee de aanvrager wenst te salderen. In tabel 5 is de vergunde veebezetting op 8 mei 2009 weergegeven voor het bedrijf aan de Deursenseweg 1 te Berghem, waarmee de aanvrager wenst te salderen. In de aangevraagde situatie worden er bedrijfsmatig geen dieren meer gehouden op dit bedrijf.

Tabel 3 Veebezetting aanvrager Spaanderstraat 162 te Berghem en Bossekampstraat 2 te Haren

Vergunde veebezetting op 24 maart 2000		
Diersoort	Rav-code	Aantal
Spaarnestraat 162 te Berghem		
Melk- en kalfkoeien	A1.100.1	112
Vrouwelijk jongvee < 2 jaar	A3	78
Vleeskalveren 0-8 maanden	A4.100	12
Vleesstieren 8-24 maanden	A6	250
Bossekampstraat 2 te Haren		
-	-	-

Aangevraagde veebezetting		
Diersoort	Rav-code	Aantal
Spaarnestraat 162 te Berghem		
Melk- en kalfkoeien	A1.100.1	82
Vrouwelijk jongvee < 2 jaar	A3	78
Vleeskalveren 0-8 maanden	A4.100	12
Vleesstieren 8-24 maanden	A6	200
Bossekampstraat 2 te Haren		
Melk- en kalfkoeien	A1.100.1	100

Tabel 4 Veebezetting van het bedrijf dat N-rechten overdraagt, adres: Woudseweg 29 te Den Dungen

Vergunde veebezetting op 24 maart 2000		
Diersoort	Rav-code	Aantal
(Groot)ouderdieren van vleeskuikens	E4.100	12.900
Volwassen paarden (3 jaar en ouder)	K1	4

Veebezetting na saldering		
Diersoort	Rav-code	Aantal
(Groot)ouderdieren van vleeskuikens	E4.100	12.486
Volwassen paarden (3 jaar en ouder)	K1	4

Tabel 5 Veebezetting van het bedrijf dat N-rechten overdraagt, adres: Deursenseweg 1 te Berghem

Vergunde veebezetting op 8 mei 2009		
Diersoort	Rav-code	Aantal
Melk- en kalfkoeien	A1.100.1	6
Zoogkoeien	A2	24
Vrouwelijk jongvee < 2 jaar	A3	101

Depositie

Voor de dichtstbijzijnde habitattypen, die voor deze aanvraag relevant zijn, is de depositie in de verschillende situaties weergegeven in tabel 6. Een negatieve waarde in de kolom verschil houdt in dat er sprake is van een afname van de depositie op het betreffende habitatype.

Tabel 6 NH₃-depositie van de bedrijven in mol/ha/jr.

Habitatype	Depositie (berekening incl. saldering)		
	24 maart 2000 Inclusief saldering	Aanvraag	Vershil
Rijntakken:			
H6510A: Glanshaverhooilanden	0,7	0,6	-0,1
H91E0A: Rivierbegeleidende zacht houtoibossen	0,7	0,6	-0,1
H6120: Stroomdalgraslanden	0,6	0,6	0,0

Uit tabel 6 blijkt dat de aanvraag niet tot gevolg heeft dat de stikstofdepositie op de aanwezig stikstofgevoelige habitattypen toeneemt.

Vanwege de directe samenhang tussen de bedrijven, is de vermindering van de veebezetting van het bedrijf gelegen aan Woudseweg 29 te Den Dungen, en de beëindiging van de veebezetting van het bedrijf gelegen aan Deursenseweg 1 te Berghem te beschouwen als een mitigerende maatregel op grond waarvan is verzekerd dat de stikstofdepositie per saldo niet zal toenemen.

Aangezien voor dit bedrijf niet eerder een vergunning of een verklaring van geen bedenkingen op grond van de Nbw 1998 is verleend, is verlening van de vergunning mogelijk voor zover vereisten op economisch, sociaal en cultureel gebied, alsmede regionale en lokale belangen zich hier niet tegen verzetten. Niet is gebleken dat deze belangen vergunningverlening in de weg staan.

Conclusie

Op grond van het vorenstaande hebben wij gezien de passende beoordeling en de getroffen mitigerende maatregelen de zekerheid verkregen dat het project geen significant negatieve effecten heeft op de instandhoudingsdoelen van de betrokken Natura 2000-gebieden. Nu tevens de belangen zoals vermeld in artikel 19 e sub c Nbw 1998 niet aan de orde zijn, kan de vergunning worden verleend.

Namens Gedeputeerde Staten van Gelderland,

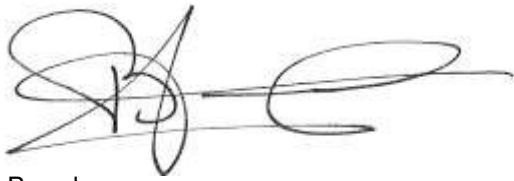

H. Boerdam

Belanghebbenden kunnen binnen zes weken na dagtekening van het besluit hiertegen beroep instellen bij de Afdeling bestuursrechtspraak van de Raad van State (Postbus 20019, 2500 EA 's-Gravenhage).

Zij die partij zijn in de hoofdzaak kunnen bij de voorzitter van de Afdeling bestuursrechtspraak een verzoek indienen om een voorlopige voorziening te treffen.

Voor het behandelen van het beroepschrift en voor het behandelen van een verzoek om een voorlopige voorziening wordt griffierecht geheven. Over de hoogte en de wijze van betaling van het griffierecht kunt u informatie verkrijgen bij de Raad van State, telefoonnummer (070) 426 44 26.

bijlagen:

- Bijlage 1: Instandhoudingsdoelstellingen.
- Bijlage 2: AAgro-Stacksberekening vergunde situatie inclusief saldering
- Bijlage 3: AAgro-Stacksberekening aangevraagde situatie inclusief saldering

BIJLAGE 1: Instandhoudingsdoelstellingen van het voor deze aanvraag relevante Natura 2000-gebied

Natura 2000-gebied Rijntakken (Dit omvat de Habitatrichtlijn- en Vogelrichtlijngebieden Uiterwaarden IJssel, Uiterwaarden Waal, Uiterwaarden Neder-Rijn en Gelderse Poort)

Aanwijzing en aanmelding

De Rijntakken is op 24 maart 2000 aangewezen als Vogelrichtlijngebied en daarnaast op 20 mei 2003 aangemeld als Habitatrichtlijngebied. Op 7 december 2004 heeft de Europese Commissie de communautaire lijst vastgesteld op basis waarvan Nederland het gebied moet aanwijzen.

Het gebied is op 29 april 2014 aangewezen. De aanwijzing als staatsnatuurmonument is hiermee van rechtswege komen te vervallen.

In onderstaande tabel staan de voor NH₃ gevoelige instandhoudingsdoelstellingen voor het Natura 2000-gebied Rijntakken.

Tabel 1 Instandhoudingsdoelstellingen (Bron: aanwijzingsbesluit Rijntakken)

(= behouddoelstelling; > ontwikkelingsdoelstelling; =<) behouddoelstelling maar achteruitgang toegestaan ten gunste van specifieke ontwikkeldoelstelling)

Habitattypen	Doelstelling oppervlakte	Doelstelling kwaliteit
H3150 Meren met krabbenscheer en fonteinkruiden	>	>
H3260B Beken en rivieren met waterplanten	>	=
H6120 Stroomdalgraslanden ¹	>	>
H6430C Ruigten en zomen, droog	=	=
H6510A Glanshaverhooilanden	>	>
H6510B Vossenstaarthooilanden	>	>
H91E0A Rivierbegeleidende zachthoutoobossen	=	>
H91E0B Essen-iepenbossen	>	>
H91F0 Droge hardhoutoobossen	>	>

¹Prioritair habitatype

BIJLAGE 2: AAgro-Stacksberekening vergunde situatie inclusief saldering

Naam van de berekening: Aagro Hoefnagels vergund met twee saldeerders

Gemaakt op: 16-02-2015 16:08:11

Zwaartepunt X: 163,900 Y: 416,800

Cluster naam: VOF Gebr. Hoefnagels

Berekende ruwheid: 0,45 m

Emissie Punten:

Vol gnr.	BronID	X-coord.	Y-coord.	Hoogte	Gem.geb. hoogte	Diam.	Uittr. snelheid	Emissie
1	Ligboxenstal Haren	167 895	423 351	1,5	1,5	0,5	0,40	0
2	Stal 40 Berghem	166 969	420 735	1,5	1,5	0,5	0,40	1 080
3	Stal 25+39 Berghem	166 946	420 668	1,5	1,5	0,5	0,40	1 259
4	Stal 7 Berghem	166 964	420 655	1,5	1,5	0,5	0,40	720
5	Stal 22+23 Berghem	166 960	420 619	1,5	1,5	0,5	0,40	139
6	Stal 1 Den Dungen	154 490	407 194	5,1	3,7	0,5	4,00	2 494
7	Stal 2 Den Dungen	154 496	407 174	5,1	3,7	0,5	4,00	2 494
8	Stal 3 Den Dungen	154 501	407 152	5,1	3,7	0,5	4,00	2 494
9	Paardenstal Den Dung	154 438	407 161	1,5	1,5	0,5	0,40	20
10	Stal 1 Deursenseweg	169 284	420 842	1,5	1,5	0,5	0,40	223
11	Stal 2+3 Deursensewe	169 261	420 848	1,5	1,5	0,5	0,40	203
12	Stal 4 Deursenseweg	169 322	420 848	1,5	1,5	0,5	0,40	90
13	Stal 5 Deursenseweg	169 297	420 856	1,5	1,5	0,5	0,40	62

Gevoelige locaties:

Volgnummer	Naam	X coördinaat	Y coördinaat	Depositie
1	Rijntakken H6510A	155 770	427 858	0,68
2	Rijntakken H91E0A	155 441	428 061	0,66
3	Rijntakken H6120	177 326	433 358	0,62

Details van Emissie Punt: Ligboxenstal Haren (393)

Volgnummer	Code	Type	Aantal	Emissie	Totaal
------------	------	------	--------	---------	--------

Details van Emissie Punt: Stal 40 Berghem (453)

Volgnummer	Code	Type	Aantal	Emissie	Totaal
1	A6	Vleesstieren	150	7.2	1080

Details van Emissie Punt: Stal 25+39 Berghem (454)

Volgnr.	Code	Type	Aantal	Emissie	Totaal
1	A1.100.1	Melkkoeien	112	9.5	1064
2	A3	Jongvee	50	3.9	195

Details van Emissie Punt: Stal 7 Berghem (455)

Volgnr.	Code	Type	Aantal	Emissie	Totaal
1	A7	Vleesstieren	100	7.2	720

Details van Emissie Punt: Stal 22+23 Berghem (456)

Volgnr.	Code	Type	Aantal	Emissie	Totaal
1	A4.100	Vleeskalveren	12	2.5	30
2	A3	Jongvee	28	3.9	109.2

Details van Emissie Punt: Stal 1 Den Dungen (457)

Volgnr.	Code	Type	Aantal	Emissie	Totaal
1	E4.100	Ouderdieren vleeskuikens	4300	0.58	2494

Details van Emissie Punt: Stal 2 Den Dungen (458)

Volgnr.	Code	Type	Aantal	Emissie	Totaal
1	E4.100	Ouderdieren vleeskuikens	4300	0.58	2494

Details van Emissie Punt: Stal 3 Den Dungen (459)

Volgnr.	Code	Type	Aantal	Emissie	Totaal
1	E4.100	Ouderdieren vleeskuikens	4300	0.58	2494

Details van Emissie Punt: Paardenstal Den Dung (460)

Volgnr.	Code	Type	Aantal	Emissie	Totaal
1	K1	Volwassen paarden	4	5	20

Details van Emissie Punt: Stal 1 Deursenseweg (461)

Volgnr.	Code	Type	Aantal	Emissie	Totaal
1	A3	Jongvee	10	3.9	39
2	A1.100.1	Melkkoeien	6	9.5	57
3	A2	Zoogkoeien	24	5.3	127.2

Details van Emissie Punt: Stal 2+3 Deursensewe (462)

Volgnr.	Code	Type	Aantal	Emissie	Totaal
1	A3	Jongvee	52	3.9	202.8

Details van Emissie Punt: Stal 4 Deursenseweg (463)

Volgnr.	Code	Type	Aantal	Emissie	Totaal
1	A3	Jongvee	23	3.9	89.7

Details van Emissie Punt: Stal 5 Deursenseweg (464)

Volgnr.	Code	Type	Aantal	Emissie	Totaal
1	A3	Jongvee	16	3.9	62.4

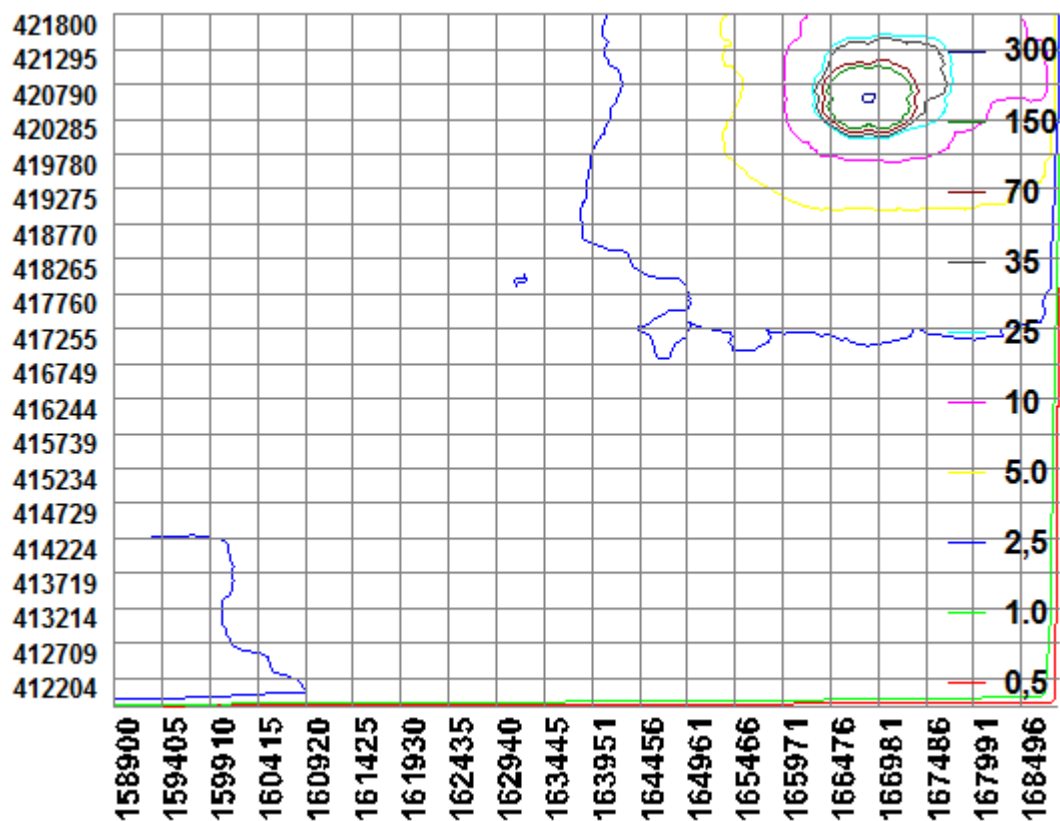

BIJLAGE 3: AAgro-Stacksberekening aangevraagde situatie

Naam van de berekening: Aagro aanvraag Hoefnagels, met twee saldeerders

Gemaakt op: 16-02-2015 15:00:20

Zwaartepunt X: 163,900 Y: 416,800

Cluster naam: VOF Gebr. Hoefnagels

Berekende ruwheid: 0,45 m

Emissie Punten:

Vol gnr.	BronID	X-coord.	Y-coord.	Hoogte	Gem.geb. hoogte	Diam.	Uittr. snelheid	Emissie
1	Ligboxenstal Haren	167 895	423 351	1,5	1,5	0,5	0,40	950
2	Stal 40 Berghem	166 969	420 735	1,5	1,5	0,5	0,40	864
3	Stal 25+39 Berghem	166 946	420 668	1,5	1,5	0,5	0,40	974
4	Stal 7 Berghem	166 964	420 655	1,5	1,5	0,5	0,40	576
5	Stal 22+23 Berghem	166 960	420 619	1,5	1,5	0,5	0,40	139
6	Stal 1 Den Dungen	154 490	407 194	5,1	3,7	0,5	4,00	2 494
7	Stal 2 Den Dungen	154 496	407 174	5,1	3,7	0,5	4,00	2 254
8	Stal 3 Den Dungen	154 501	407 152	5,1	3,7	0,5	4,00	2 494
9	Paardenstal Den Dung	154 438	407 161	1,5	1,5	0,5	0,40	20
10	Stal 1 Deursenseweg	169 284	420 842	1,5	1,5	0,5	0,40	0
11	Stal 2+3 Deursenseweg	169 261	420 848	1,5	1,5	0,5	0,40	0
12	Stal 4 Deursenseweg	169 322	420 848	1,5	1,5	0,5	0,40	0
13	Stal 5 Deursenseweg	169 297	420 856	1,5	1,5	0,5	0,40	0

Gevoelige locaties:

Volgnummer	Naam	X coördinaat	Y coördinaat	Depositie
1	Rijntakken H6510A	155 770	427 858	0,64
2	Rijntakken H91E0A	155 441	428 061	0,62
3	Rijntakken H6120	177 326	433 358	0,60

Details van Emissie Punt: Ligboxenstal Haren (393)

Volgnr.	Code	Type	Aantal	Emissie	Totaal
1	A1.100.1	Melkkoeien	100	9.5	950

Details van Emissie Punt: Stal 40 Berghem (453)

Volgnr.	Code	Type	Aantal	Emissie	Totaal
1	A6	Vleesstieren	120	7.2	864

Details van Emissie Punt: Stal 25+39 Berghem (454)

Volgnr.	Code	Type	Aantal	Emissie	Totaal
1	A1.100.1	Melkkoeien	82	9.5	779
2	A3	Jongvee	50	3.9	195

Details van Emissie Punt: Stal 7 Berghem (455)

Volgnr.	Code	Type	Aantal	Emissie	Totaal
1	A7	Vleesstieren	80	7.2	576

Details van Emissie Punt: Stal 22+23 Berghem (456)

Volgnr.	Code	Type	Aantal	Emissie	Totaal
1	A4.100	Vleeskalveren	12	2.5	30
2	A3	Jongvee	28	3.9	109.2

Details van Emissie Punt: Stal 1 Den Dungen (457)

Volgnr.	Code	Type	Aantal	Emissie	Totaal
1	E4.100	Ouderdieren vleeskuikens	4300	0.58	2494

Details van Emissie Punt: Stal 2 Den Dungen (458)

Volgnr.	Code	Type	Aantal	Emissie	Totaal
1	E4.100	Ouderdieren vleeskuikens	3886	0.58	2253.88

Details van Emissie Punt: Stal 3 Den Dungen (459)

Volgnr.	Code	Type	Aantal	Emissie	Totaal
1	E4.100	Ouderdieren vleeskuikens	4300	0.58	2494

Details van Emissie Punt: Paardenstal Den Dungen (460)

Volgnr.	Code	Type	Aantal	Emissie	Totaal
1	K1	Volwassen paarden	4	5	20

Details van Emissie Punt: Stal 1 Deursenseweg (461)

Volgnr.	Code	Type	Aantal	Emissie	Totaal
1			0	0	0

Details van Emissie Punt: Stal 2+3 Deursensewe (462)

Volgnr.	Code	Type	Aantal	Emissie	Totaal
---------	------	------	--------	---------	--------

Details van Emissie Punt: Stal 4 Deursenseweg (463)

Volgnr.	Code	Type	Aantal	Emissie	Totaal
---------	------	------	--------	---------	--------

Details van Emissie Punt: Stal 5 Deursenseweg (464)

Volgnr.	Code	Type	Aantal	Emissie	Totaal
---------	------	------	--------	---------	--------

