



BESLUIT NATUURBESCHERMINGSWET 1998 VAN GEDEPUTEERDE STATEN VAN  
GELDERLAND

---

Artikel 19d en 19e

**Datum besluit** : 17 juni 2015  
**Onderwerp** : Natuurbeschermingswet 1998 – 2014-016089 - gemeente Ede  
**Activiteit** : het wijzigen van een varkens en rundveehouderij aan Zwetselaarsepad 2,  
6741 NH Lunteren  
**Verlenen/weigeren** : verlenen vergunning

**Aanvrager** : Gemeente Ede, Mevr. M. Meijer, Afdelingsmanager Grondzaken  
Gemeente Ede  
**Zaaknummer** : 2014-016089

Beslissing van GEDEPUTEERDE STATEN VAN GELDERLAND op het verzoek van Gemeente Ede, Mevr. M. Meijer, Afdelingsmanager Grondzaken Gemeente Ede, Postbus 9024, 6710 HM Ede, hierna te noemen aanvrager, van 25 november 2014 om een vergunning in het kader van de Natuurbeschermingswet 1998, hierna de Nbw 1998.

### **Aanvraag en procesverloop**

De aanvraag voorziet in het afstoten van de varkenstak en het uitbreiden van het rundvee. De inrichting is gelegen op ongeveer 3.600 meter van het Natura 2000-gebied Veluwe.

Voor de in de aanvraag genoemde gebieden Binnenveld en Rijntakken zijn wij niet bevoegd, doch is de andere provincie bevoegd waarin de gebieden tevens zijn gelegen.

De in de aanvraag genoemde gebieden Meeuwenkampje, Groot Zandbrink en Blauwe Hel zijn niet gelegen in de provincie Gelderland, voor deze gebieden is de provincie bevoegd waarin de betreffende gebieden zijn gelegen.

Voor de beoordeling van de aanvraag is het aanvraagformulier Nbw 1998 agrarische bedrijven inclusief bijlagen, d.d. 24 november 2014, gebruikt.

Het ontwerpbesluit heeft gedurende zes weken ter inzage gelegen. Wij hebben binnen deze termijn geen zienswijzen ontvangen.

Op deze vergunningaanvraag is afdeling 3.4 van de Algemene wet bestuursrecht van toepassing verklaard.

### **Besluit**

Gedeputeerde Staten van Gelderland;  
Gelet op de artikelen 16, 19d, 19e en 43 van de Nbw 1998;

#### **HEBBEN BESLOTEN**

Gemeente Ede, Mevr. M. Meijer, Afdelingsmanager Grondzaken Gemeente Ede een vergunning conform de beschrijving in de aanvraag te **verlenen** onder de volgende voorschriften:

- 1 Deze vergunning dient op het bedrijf aanwezig te zijn.
- 2 De start en de oplevering van de bouwwerkzaamheden moeten een week van te voren worden gemeld bij [post@gelderland.nl](mailto:post@gelderland.nl), onder vermelding van de naam van het betrokken Natura 2000-gebied, de naam van de locatie en het zaaknummer van de vergunning.

### **Beoordeling van de aanvraag**

De aanvraag betreft een gemengde veehouderij waarbij een nieuwe stal gebouwd wordt en er alleen nog het houden van rundvee plaatsvindt.

De mogelijk schadelijke effecten op de instandhoudingsdoelstellingen worden uitsluitend veroorzaakt door stikstofdepositie. Voor dit bedrijf is niet eerder een vergunning danwel een verklaring van geen bedenkingen (hierna vvgb) op grond van de Nbw 1998 verleend.

Mogelijke effecten kunnen optreden op het Natura 2000-gebied Veluwe. De instandhoudingsdoelstellingen van het voor deze aanvraag relevante Natura 2000-gebied zijn vermeld in bijlage 1.

#### *Toetsing Depositie*

Binnen de Natura 2000-gebieden zijn verschillende habitattypen aanwezig. Deze hebben een kritische depositiewaarde. Als de ammoniakdepositie boven deze waarde uitkomt, kunnen er soorten verdwijnen die kenmerkend zijn voor deze habitattypen.

Nu sprake is van een wijziging van de bestaande activiteit kan, ondanks de te treffen maatregelen, een depositietoename op de stikstofgevoelige habitattypen per saldo niet op voorhand worden uitgesloten.

De uitspraak van de Afdeling Bestuursrechtspraak van de Raad van State van 13 november 2013 (uitspraak 201211640/1/R2) heeft er toe geleid dat bestaande rechten als volgt worden vastgelegd:

Wanneer voor een veehouderij na de referentiedatum (7 december 2004 voor Habitatrichtlijngebieden, 24 maart 2000 voor Vogelrichtlijngebieden) een situatie is vergund of gemeld waarin de ammoniakemissie lager is dan in de situatie op de referentiedatum, wordt uitgegaan van de situatie met de laagste ammoniakemissie. In alle andere gevallen wordt uitgegaan van de laatst vergunde of gemelde situatie op de referentiedatum.

Voor de inrichting zijn de onderstaande vergunningen verleend:

**Tabel 1 Vergunningenhistorie**

Vergunning	Datum	Emissie (kg)
Vergunning Wet milieubeheer	19 oktober 1993	1.662,2

Op grond hiervan stellen wij vast dat ten tijde van de plaatsing als Habitatrichtlijngebied op de lijst van communautair belang danwel de aanwijzing in het kader van de Vogelrichtlijn nationale toestemming was verleend.

Voor het bedrijf is geen situatie vergund of gemeld waarin de ammoniakemissie lager is dan in de situatie op de referentiedatum.

In tabel 2 is de vergunde en de aangevraagde veebezetting weergegeven. In tabel 3 is de depositie van de vergunde en de aangevraagde situatie weergegeven.

**Tabel 2 Veebezetting**

Vergunde veebezetting op 24 maart 2000		
Diersoort	Rav-code / BWL	Aantal
Melkkoeien	A1.100.1	24
Melkkoeien	A1.1	9
Vrouwelijk jongvee	A3	26
Vleesstieren	A6	3
Opfokzeugen	D3.100.2	15
Dekbeer	D2.5	2
Guste- dragende zeugen	D1.3.100	47
Kraamzeugen	D1.2.100	16
Gespeende biggen	D1.1.100.1	209
Vleesvarkens	D3.100.2	287
Scharrel kippen	E2.100	10

<b>Aangevraagde veebezetting</b>		
<b>Diersoort</b>	<b>Rav-code / BWL</b>	<b>Aantal</b>
Melkkoeien	A1.18.1	198
Vrouwelijk jongvee	A3	140

**Tabel 3 NH<sub>3</sub>-depositie van het bedrijf in mol/ha/jr**

<b>Habitattype</b>	<b>Depositie</b>		
	<b>Vergund op 24-3-2000 7-12-2004</b>	<b>Aangevraagd</b>	<b>Verschil</b>
<i>Veluwe</i>			
H4030 Droge heiden	0,8	0,8	0,0
H2330 Zandverstuivingen	0,6	0,6	0,0
H9120 Beuken-eikenbossen met hulst	0,3	0,3	0,0
H2310 Stufzandheiden met struikhei	0,5	0,5	0,0
H9190 Oude eikenbossen	0,4	0,4	0,0

Uit tabel 3 blijkt dat in de aangevraagde situatie ten opzichte van de vergunde situatie op 24 maart 2000/7 december 2004 sprake is van een gelijkblijvende stikstofdepositie op de stikstofgevoelige habitattypen. Nu de aangevraagde depositie in vergelijking tot de vergunde depositie ten tijde van de aanwijzing van het Natura 2000-gebied niet toeneemt, achten wij significant negatieve effecten uitgesloten.

Aangezien voor dit bedrijf niet eerder een vergunning of een vvgb op grond van de Nbw 1998 is verleend, is verlening van de vergunning mogelijk voor zover vereisten op economisch, sociaal en cultureel gebied, alsmede regionale en lokale belangen zich hier niet tegen verzetten. Niet is gebleken dat deze belangen vergunningverlening in de weg staan.

### **Conclusie**

Uit de bij de aanvraag behorende stukken blijkt dat dit bedrijf vóór de plaatsing als Habitatrichtlijngebied op de lijst van communautair belang dan wel de aanwijzing in het kader van de Vogelrichtlijn beschikte over een nationale toestemming. De aangevraagde depositie overschrijdt de depositie van deze nationale toestemming niet. Gelet hierop is voor de aangevraagde activiteit geen passende beoordeling vereist. Nu tevens de belangen zoals vermeld in artikel 19 e sub c Nbw 1998 niet aan de orde zijn, kan de vergunning worden verleend.

Namens Gedeputeerde Staten van Gelderland,

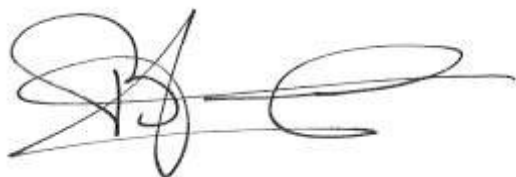

H. Boerdam

Belanghebbenden kunnen binnen zes weken na dagtekening van het besluit hiertegen beroep instellen bij de Afdeling bestuursrechtspraak van de Raad van State (Postbus 20019, 2500 EA 's-Gravenhage).

Zij die partij zijn in de hoofdzaak kunnen bij de voorzitter van de Afdeling bestuursrechtspraak een verzoek indienen om een voorlopige voorziening te treffen.

Voor het behandelen van het beroepschrift en voor het behandelen van een verzoek om een voorlopige voorziening wordt griffierecht geheven. Over de hoogte en de wijze van betaling van het griffierecht kunt u informatie verkrijgen bij de Raad van State, telefoonnummer (070) 426 44 26.

bijlagen:

- Bijlage 1: Instandhoudingsdoelstellingen
- Bijlage 2: AAgro-Stacksberekening vergunde situatie 24 maart 2000 / 7 december 2004
- Bijlage 3: AAgro-Stacksberekening aangevraagde situatie

**BIJLAGE 1: Instandhoudingsdoelstellingen van het voor deze aanvraag relevante Natura 2000-gebied**

**Veluwe (*Habitatrichtlijn en Vogelrichtlijn*)**

**Aanwijzing en aanmelding**

Het gebied Veluwe is op 11 juni 2014 definitief aangewezen als Habitatrichtlijngebied. De aanwijzing als Beschermde natuurmonument van de Leemputten bij Staverden en het mosterdveen is hiermee van rechtswege komen te vervallen.

De Veluwe is op 24 maart 2000 aangewezen als Vogelrichtlijngebied. In 2003 is de Veluwe aangemeld als Habitatrichtlijngebied bij de Europese Commissie. Op 7 december 2004 heeft de Europese Commissie de communautaire lijst vastgesteld op basis waarvan Nederland het gebied moet aanwijzen.

In onderstaande tabel staan de voor NH<sub>3</sub> gevoelige instandhoudingsdoelstellingen voor het Natura 2000-gebied Veluwe.

**Tabel 1 Instandhoudingsdoelstellingen (Bron: Aanwijzingsbesluit Veluwe)**  
(= behoudsdoelstelling; > ontwikkelingsdoelstelling)

<b>Habitattypen</b>	<b>Doelstelling verspreiding</b>	<b>Doelstelling oppervlakte</b>	<b>Doelstelling kwaliteit</b>
H2310 Stui/zandheiden met struikhei	=	>	>
H2320 Binnenlandse kraaiheibegroeiingen	=	=	=
H2330 Zandverstuivingen	=	>	>
H3130 Zwakgebufferde vennen	=	=	=
H3160 Zure vennen	=	=	>
H4010A Vochtige heiden op zandgronden	=	>	>
H4030 Droge heiden	=	>	>
H5130 Jeneverbesstruwelen	=	=	>
H6230 Heischrale graslanden <sup>1</sup>	=	>	>
H6410 Blauwgraslanden	=	>	>
H7110B Actief hoogveen <sup>1</sup>	=	>	>
H7140 Overgangs en trilvenen		=	=
H7150 Pioniervegetaties met snavelbiezen		>	>
H7230 Kalkmoerassen		=	=
H9120 Beuken-eikenbossen met hulst		>	>
H9190 Oude eikenbossen		>	>
H91E0C Beekbegeleidende alluviale bossen <sup>1</sup>		=	>

<sup>1</sup>Prioritair habitattypen

**BIJLAGE 2: AAgro-Stacksberekening vergunde situatie 24 maart 2000/7 december 2004**

Naam van de berekening: vergund Zwetselaarsepad 2 V2

Gemaakt op: 5-03-2015 9:11:46

Zwaartepunt X: 167,800 Y: 454,900

Cluster naam: 2014-016089 Zwetselaarsepad 2, Luntern

Berekende ruwheid: 0,20 m

**Emissie Punten:**

Volgnr.	BronID	X-coord.	Y-coord.	Hoogte	Gem.geb. hoogte	Diam.	Uitr. snelheid	Emissie
1	Stal 2	167 863	454 840	1,5	1,5	0,5	0,40	79
2	Stal 1	167 831	454 847	1,5	1,5	0,5	0,40	228
3	Stal 3	167 862	454 858	1,5	1,5	0,5	0,40	180
4	Stal 4	167 848	454 873	1,5	1,5	0,5	0,40	129
5	Stal 5	167 849	454 902	1,5	1,5	0,5	0,40	182
6	Stal 6	167 815	454 866	1,5	1,5	0,5	0,40	115
7	Stal 7	167 760	454 902	1,5	1,5	0,5	0,40	1 005

**Gevoelige locaties:**

Volgnummer	Naam	X coördinaat	Y coördinaat	Depositie
1	Veluwe H4030	172 621	455 362	0,84
2	Veluwe H2330	173 699	456 667	0,60
3	Veluwe H9120	174 777	453 036	0,34

4	H2310	174 153	457 575	0,53
5	H9190	176 111	457 064	0,36

**Details van Emissie Punt: Stal 2 (129)**

Volgnr.	Code	Type	Aantal	Emissie	Totaal
1	D3.100.2	opfokzeugen	15	3.5	52.5
2	D2.100	Beer	1	5.5	5.5
3	D1.3.100	Guste-dragende zeugen	5	4.2	21

**Details van Emissie Punt: Stal 1 (130)**

Volgnr.	Code	Type	Aantal	Emissie	Totaal
1	A1.100.1	melkkoeien	24	9.5	228

**Details van Emissie Punt: Stal 3 (244)**

Volgnr.	Code	Type	Aantal	Emissie	Totaal
1	A3	vrouwelijk jongvee	12	3.9	46.8
2	D1.2.100	kraamzeugen	16	8.3	132.8

**Details van Emissie Punt: Stal 4 (245)**

Volgnr.	Code	Type	Aantal	Emissie	Totaal
1	D1.1.100.1	gespeende biggen	209	0.6	125.4



2	E2.100	scharrel kippen	10	0.315	3.15
---	--------	-----------------	----	-------	------

**Details van Emissie Punt: Stal 5 (246)**

Volgnr.	Code	Type	Aantal	Emissie	Totaal
1	D1.3.101	Guste-dragende zeugen	42	4.2	176.4
2	D2.100	beer	1	5.5	5.5

**Details van Emissie Punt: Stal 6 (247)**

Volgnr.	Code	Type	Aantal	Emissie	Totaal
1	A1.1	melkkoeien	9	4.3	38.7
2	A3	vrouwelijk jongvee	14	3.9	54.6
3	A6	vleesstieren	3	7.2	21.6

**Details van Emissie Punt: Stal 7 (248)**

Volgnr.	Code	Type	Aantal	Emissie	Totaal
1	D3.100.2	vleesvarkens	287	3.5	1004.5

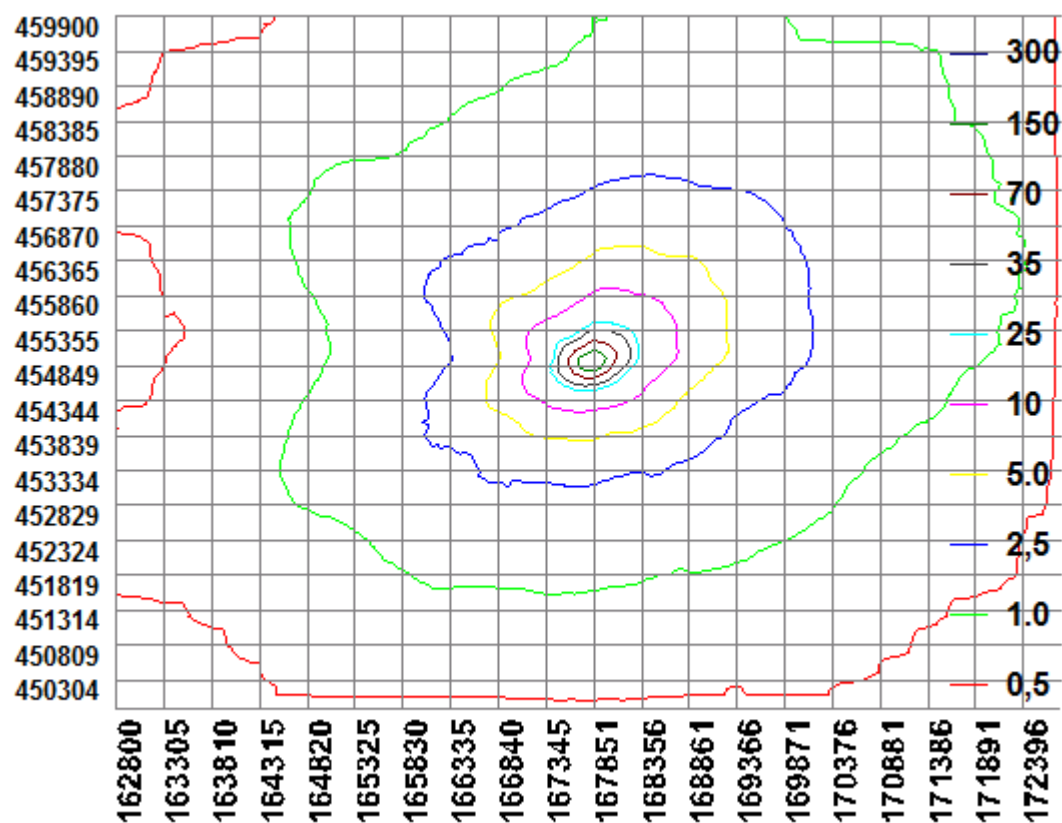

### BIJLAGE 3: AAgro-Stacksberekening aangevraagde situatie

Naam van de berekening: aanvraag Zwetselaarsepad 2  
Gemaakt op: 16-02-2015 16:10:33  
Zwaartepunt X: 167,800 Y: 454,900  
Cluster naam: 2014-016089 Zwetselaarsepad 2, Luntern  
Berekende ruwheid: 0,20 m

#### Emissie Punten:

Volgnr.	BronID	X-coord.	Y-coord.	Hoogte	Gem.geb. hoogte	Diam.	Uittr. snelheid	Emissie
1	Melkveestal	167 870	454 876	1,5	1,5	0,5	0,40	1 327
2	Jongveestal	167 821	454 905	1,5	1,5	0,5	0,40	546

#### Gevoelige locaties:

Volgnummer	Naam	X coördinaat	Y coördinaat	Depositie
1	Veluwe	H4030	172 621	455 362
2	H4030	172 621	455 362	0,84
3	H2330	173 699	456 667	0,59
4	H9120	174 777	453 036	0,34
5	H2310	174 153	457 575	0,53
5	H9190	176 111	457 064	0,36

0,84

#### Details van Emissie Punt: Melkveestal (129)

Volgnr.	Code	Type	Aantal	Emissie	Totaal
1	A1.18.1	melkkoeien	198	6.7	1326.6

#### Details van Emissie Punt: Jongveestal (130)

Volgnr.	Code	Type	Aantal	Emissie	Totaal
1	A3	jongvee	140	3.9	546

