



BESLUIT NATUURBESCHERMINGSWET 1998 VAN GEDEPUTEERDE STATEN VAN  
GELDERLAND

---

Artikel 19d en 19e

**Datum besluit** : 17 juni 2015  
**Onderwerp** : Natuurbeschermingswet 1998 - 2015-000916 - gemeente Lochem  
**Activiteit** : het wijzigen van een melkrundveehouderij aan de Ruïnelaan 2, 7241 PL  
Lochem  
**Verlenen/weigeren** : verlenen vergunning  
  
**Aanvrager** : Maatschap Hofmeijer-Woestenenk  
**Zaaknummer** : 2015-000916

Beslissing van GEDEPUTEERDE STATEN VAN GELDERLAND op het verzoek van Maatschap Hofmeijer-Woestenenk, Ruïnelaan 2 te Lochem, hierna te noemen aanvrager, van 15 januari 2015 om een vergunning in het kader van de Natuurbeschermingswet 1998, hierna de Nbw 1998.

### **Aanvraag en procesverloop**

De aanvraag voorziet in het wijzigen van een melkrundveehouderij. De inrichting is gelegen op ongeveer 4.100 meter van het Natura 2000-gebied Stelkampsveld.

Voor de beoordeling van de aanvraag is het aanvraagformulier Nbw 1998 agrarische bedrijven inclusief bijlagen, d.d. 15 januari 2015, gebruikt.

Het ontwerpbesluit heeft gedurende zes weken ter inzage gelegen. Wij hebben binnen deze termijn geen zienswijzen ontvangen.

Op deze vergunningaanvraag is afdeling 3.4 van de Algemene wet bestuursrecht van toepassing verklaard.

### **Besluit**

Gedeputeerde Staten van Gelderland;  
Gelet op de artikelen 16, 19d, 19e en 43 van de Nbw 1998;

### **HEBBEN BESLOTEN**

Maatschap Hofmeijer-Woestenenk een vergunning conform de beschrijving in de aanvraag te **verlenen** onder de volgende voorschriften:

- 1 Deze vergunning dient op het bedrijf aanwezig te zijn.
- 2 Op het moment dat deze vergunning in werking treedt, vervangt deze de op 17 september 2012 verleende Nbw-vergunning met zaaknummer 2012-003849.
- 3 De start en de oplevering van de bouwwerkzaamheden moeten een week van te voren worden gemeld bij [post@gelderland.nl](mailto:post@gelderland.nl), onder vermelding van de naam van het betrokken Natura 2000-gebied, de naam van de locatie en het zaaknummer van de vergunning.

### **Beoordeling van de aanvraag**

De aanvraag betreft een melkrundveehouderij waarbij de huidige melkveestapel wordt uitgebreid en de veebezetting wordt gewijzigd.

De mogelijk schadelijke effecten op de instandhoudingsdoelstellingen worden uitsluitend veroorzaakt door stikstofdepositie. Voor dit bedrijf is niet eerder een vergunning danwel een verklaring van geen bedenkingen (hierna vvgb) op grond van de Nbw 1998 verleend.

Mogelijke effecten kunnen optreden op het Natura 2000-gebied Stelkampsveld. De instandhoudingsdoelstellingen van het voor deze aanvraag relevante Natura 2000-gebied zijn vermeld in bijlage 1.

#### *Toetsing Depositie*

Binnen de Natura 2000-gebieden zijn verschillende habitattypen aanwezig. Deze hebben een kritische depositiewaarde. Als de ammoniakdepositie boven deze waarde uitkomt, kunnen er soorten verdwijnen die kenmerkend zijn voor deze habitattypen.

Nu sprake is van een wijziging van de bestaande activiteit kan, ondanks de te treffen maatregelen, een depositietoename op de stikstofgevoelige habitattypen per saldo niet op voorhand worden uitgesloten.

De uitspraak van de Afdeling Bestuursrechtspraak van de Raad van State van 13 november 2013 (uitspraak 201211640/1/R2) heeft er toe geleid dat bestaande rechten als volgt worden vastgelegd:

Wanneer voor een veehouderij na de referentiedatum (7 december 2004 voor Habitatrichtlijngebieden, 24 maart 2000 voor Vogelrichtlijngebieden) een situatie is vergund of gemeld waarin de ammoniakemissie lager is dan in de situatie op de referentiedatum, wordt uitgegaan van de situatie met de laagste ammoniakemissie. In alle andere gevallen wordt uitgegaan van de laatst vergunde of gemelde situatie op de referentiedatum.

Voor de inrichting zijn de onderstaande vergunningen verleend:

**Tabel 1 Vergunningenhistorie**

Vergunning/melding	Datum	Emissie (kg)
Vergunning Natuurbeschermingswet nr. 2012-003849	17 september 2012	2.491,5

Op grond hiervan stellen wij vast dat ten tijde van de plaatsing als Habitatrichtlijngebied op de lijst van gebieden van communautair belang danwel de aanwijzing in het kader van de Vogelrichtlijn nationale toestemming was verleend.

In tabel 2 is de vergunde en de aangevraagde veebezetting weergegeven. In tabel 3 is de depositie van de vergunde en de aangevraagde situatie weergegeven.

**Tabel 2 Veebezetting**

Vergunde veebezetting op 17 september 2012		
Diersoort	Rav-code	Aantal
Melk- en kalfkoeien	A 1.10.2 / BWL 2010.32.V2	124
Melk- en kalfkoeien	A 1.100.2	86
Vrouwelijk jongvee tot 2 jaar	A 3	151
Fokstieren en overig rundvee	A 7	2
Volwassen paarden	K 1	4

Aangevraagde veebezetting		
Diersoort	Rav-code	Aantal
Melk- en kalfkoeien	A 1.10.2 / BWL 2010.32.V2	192
Melk- en kalfkoeien	A 1.100.2	25
Vrouwelijk jongvee tot 2 jaar	A 3	193
Fokstieren en overig rundvee	A 7	2
Volwassen paarden	K 1	4

**Tabel 3 NH<sub>3</sub>-depositie van het bedrijf in mol/ha/jr**

Habitatype	Depositie		
	Vergund op 17-9-2012	Aangevraagd	Vershil
<i>Stelkampsveld</i>			
H91E0C Beekbegeleidende bossen	0,9	0,9	0,0
H6410 Blauwgraslanden	0,9	0,9	0,0
H4030 Droge heiden	0,9	0,9	0,0
H4010A Vochtige heiden	0,9	0,9	0,0
H3130 Zwakgebufferde vennen	0,9	0,9	0,0

Uit tabel 3 blijkt dat in de aangevraagde situatie ten opzichte van de vergunde situatie op 17 september 2012 sprake is van een gelijkblijvende stikstofdepositie op de stikstofgevoelige habitattypen. Nu de aangevraagde depositie in vergelijking tot de vergunde depositie ten tijde van de aanwijzing van het Natura 2000-gebied niet toeneemt, achten wij significant negatieve effecten uitgesloten.

### Conclusie

Uit de bij de aanvraag behorende stukken blijkt dat dit bedrijf in bezit is van een vergunning in het kader van de Natuurbeschermingswet 1998 van 17 september 2012. De aangevraagde depositie overschrijdt de depositie van deze vergunning niet. Gelet hierop is voor de aangevraagde activiteit geen passende beoordeling vereist. Nu tevens de belangen zoals vermeld in artikel 19 e sub c Nbw 1998 niet aan de orde zijn, kan de vergunning worden verleend.

Namens Gedeputeerde Staten van Gelderland,

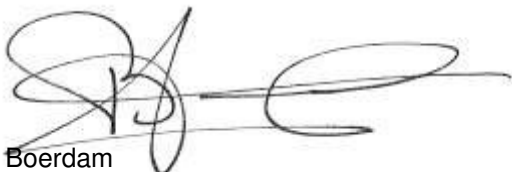

H. Boerdam

Belanghebbenden kunnen binnen zes weken na dagtekening van het besluit hiertegen beroep instellen bij de Afdeling bestuursrechtspraak van de Raad van State (Postbus 20019, 2500 EA 's-Gravenhage).

Zij die partij zijn in de hoofdzaak kunnen bij de voorzitter van de Afdeling bestuursrechtspraak een verzoek indienen om een voorlopige voorziening te treffen.

Voor het behandelen van het beroepsschrift en voor het behandelen van een verzoek om een voorlopige voorziening wordt griffierecht geheven. Over de hoogte en de wijze van betaling van het griffierecht kunt u informatie verkrijgen bij de Raad van State, telefoonnummer (070) 426 44 26.

bijlagen:

- Bijlage 1: Instandhoudingsdoelstellingen
- Bijlage 2: AAgro-Stacksberekening vergunde situatie Nbw 17 september 2012
- Bijlage 3: AAgro-Stacksberekening aangevraagde situatie

**BIJLAGE 1: Instandhoudingsdoelstellingen van het voor deze aanvraag relevante Natura 2000-gebied**

***Stelkampsveld (Habitatrichtlijn)***

**Aanwijzing en aanmelding**

Het gebied Stelkampsveld is op 20 mei 2003 aangemeld als speciale beschermingszone krachtens de Habitatrichtlijn (92/43/EEG). Op 7 december 2004 heeft de Europese Commissie de communautaire lijst vastgesteld op basis waarvan Nederland het gebied moet aanwijzen.

Het gebied is op 7 mei 2013 aangewezen.

In onderstaande tabel staan de voor NH<sub>3</sub> gevoelige instandhoudingsdoelstellingen voor het Natura 2000-gebied Stelkampsveld.

**Tabel 1 Instandhoudingsdoelen (bron: aanwijzingsbesluit Stelkampsveld)**  
(= behouddoelstelling; > ontwikkeldoelstelling)

<b><i>Habitattypen</i></b>	<b><i>Doelstelling oppervlakte</i></b>	<b><i>Doelstelling kwaliteit</i></b>
H3130 Zwakgebufferde vennen	>	>
H4010A Vochtige heiden op zandgronden	>	>
H4030 Droge heiden	=	=
H6230 Heischrale graslanden <sup>1</sup>	>	>
H6410 Blauwgraslanden	>	=
H7150 Pioniervegetaties met snavelbiezen	>	>
H7230 Kalkmoerassen	>	>
H91E0C Beekbegeleidende alluviale bossen <sup>1</sup>	>	>

<sup>1</sup>Prioritair habitatype

**BIJLAGE 2: AAgro-Stacksberekening vergunde situatie Nbw 17 september 2012**

Naam van de berekening: Ruĳnelaan 2 Lochem vergund

Gemaakt op: 30-03-2015 14:00:04

Zwaartepunt X: 228,500 Y: 463,900

Cluster naam: Ruĳnelaan 2 te Lochem

Berekende ruwheid: 0,23 m

**Emissie Punten:**

Volgnr.	BronID	X-coord.	Y-coord.	Hoogte	Gem.geb.hoogte	Diam.	Uitr.snelheid	Emissie
1	Stal 3	228 509	463 906	1,5	1,5	0,5	0,40	234
2	Stal 4	228 528	463 901	1,5	1,5	0,5	0,40	219
3	Stal 7a	228 490	463 840	1,5	1,5	0,5	0,40	1 055
4	Stal 7b	228 536	463 840	1,5	1,5	0,5	0,40	918
5	Stal 2	228 492	463 880	1,5	1,5	0,5	0,40	66

**Gevoelige locaties:**

Volgnummer	Naam	X coördinaat	Y coördinaat	Depositie
1	<i>Stelkampsveld (rand)</i>	229 118	459 870	0,99
2	H91E0C Beekbegeleidende bossen	229 307	459 778	0,94
3	H6410 Blauwgraslanden	228 773	459 465	0,93
4	H4030 Droge heiden	228 794	459 464	0,93
5	H4010A Vochtige heide	228 813	459 460	0,93
6	H3130 Zwakgebufferde vennen	228 905	459 360	0,94

**Details van Emissie Punt: Stal 3 (10956)**

Volgnr.	Code	Type	Aantal	Emissie	Totaal
1	A 3	Vrouwelijk jongvee	55	3.9	214.5
2	A 7	Fokstieren	2	9.5	19

**Details van Emissie Punt: Stal 4 (10957)**

Volgnr.	Code	Type	Aantal	Emissie	Totaal
1	A 3	Vrouwelijk jongvee	51	3.9	198.9
2	K 1	Paarden	4	5	20

**Details van Emissie Punt: Stal 7a (10958)**

Volgnr.	Code	Type	Aantal	Emissie	Totaal
1	A 1.100.2	Melkkoeien	86	11	946
2	A 3	Vrouwelijk jongvee	28	3.9	109.2

**Details van Emissie Punt: Stal 7b (10959)**

Volgnr.	Code	Type	Aantal	Emissie	Totaal
1	A 1.10.2	Melkkoeien	124	7.4	917.6

**Details van Emissie Punt: Stal 2 (10960)**

Volgnr.	Code	Type	Aantal	Emissie	Totaal
1	A 3	Vrouwelijk jongvee	17	3.9	66.3

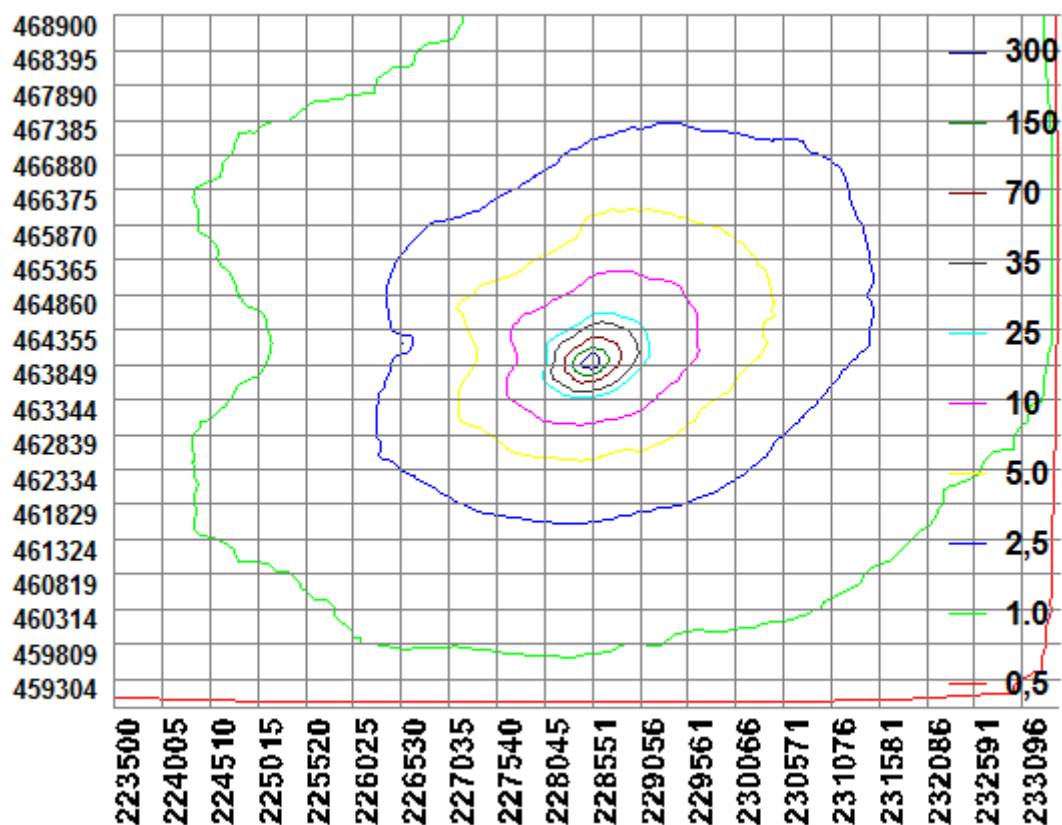

### BIJLAGE 3: AAgro-Stacksberekening aangevraagde situatie

Naam van de berekening: Ruinelaan 2 Lochem aanvraag

Gemaakt op: 30-03-2015 14:50:43

Zwaartepunt X: 228,500 Y: 463,900

Cluster naam: Ruinelaan 2 te Lochem

Berekende ruwheid: 0,23 m

#### Emissie Punten:

Volgnr.	BronID	X-coord.	Y-coord.	Hoogte	Gem.geb.hoogte	Diam.	Uitr.snelheid	Emissie
1	Stal 3	228 509	463 906	1,5	1,5	0,5	0,40	234
2	Stal 4	228 528	463 901	1,5	1,5	0,5	0,40	219
3	Stal 7	228 492	463 880	1,5	1,5	0,5	0,40	1 969
4	Stal 2	228 492	463 880	1,5	1,5	0,5	0,40	66

#### Gevoelige locaties:

Volgnummer	Naam	X coördinaat	Y coördinaat	Depositie
1	<i>Stelkampsveld (rand)</i>	229 118	459 870	0,98
2	H91E0C Beekbegeleidende bossen	229 307	459 778	0,93
3	H6410 Blauwgraslanden	228 773	459 465	0,92
4	H4030 Droge heiden	228 794	459 464	0,92
5	H4010A Vochtige heiden	228 813	459 460	0,91
6	H3130 Zwakgebufferde vennen	228 905	459 360	0,92

#### Details van Emissie Punt: Stal 3 (10956)

Volgnr.	Code	Type	Aantal	Emissie	Totaal
1	A 3	Vrouwelijk jongvee	55	3.9	214.5
2	A 7	Fokstieren	2	9.5	19

#### Details van Emissie Punt: Stal 4 (10957)

Volgnr.	Code	Type	Aantal	Emissie	Totaal
1	A 3	Vrouwelijk jongvee	51	3.9	198.9
2	K 1	Paarden	4	5	20

#### Details van Emissie Punt: Stal 7 (10958)

Volgnr.	Code	Type	Aantal	Emissie	Totaal
1	A 1.10.2	Melkkoeien	192	7.4	1420.8
2	A 3	Vrouwelijk jongvee	70	3.9	273
3	A 1.100.2	Melkkoeien	25	11	275



Details van Emissie Punt: Stal 2 (10960)

Volgnr.	Code	Type	Aantal	Emissie	Totaal
1	A 3	Vrouwelijk jongvee	17	3.9	66.3

