



**ONTWERPBESLUIT NATUURBESCHERMINGSWET 1998 VAN GEDEPUTEERDE STATEN
VAN GELDERLAND**

Artikel 19d, 19e en 19kd lid 1 onder b

Datum : 14 januari 2015
Onderwerp : Natuurbeschermingswet 1998 - 2014-013911 - gemeente Ede
Activiteit : het in werking hebben van een veehouderij met paarden en schapen aan
de Oude Bisschopweg 11, 6741 HG Lunteren
Verlenen/weigeren : verlenen vergunning

Aanvrager : A. Thomassen
Zaaknummer : 2014-013911

Beslissing van GEDEPUTEERDE STATEN VAN GELDERLAND op het verzoek van de heer A. Thomassen, Oude Bisschopweg 11 te Lunteren, hierna te noemen aanvrager, van 8 oktober 2014 om een vergunning in het kader van de Natuurbeschermingswet 1998, hierna de Nbw 1998.

Aanvraag en procesverloop

De aanvraag voorziet in het houden van paarden en schapen. De inrichting is gelegen op ongeveer 700 meter van het Natura 2000-gebied Veluwe.

Voor de beoordeling van de aanvraag is het aanvraagformulier Nbw 1998 agrarische bedrijven inclusief bijlagen, d.d. 8 oktober 2014, gebruikt.

Op deze vergunningaanvraag is afdeling 3.4 van de Algemene wet bestuursrecht van toepassing verklaard.

Besluit

Gedeputeerde Staten van Gelderland;
Gelet op de artikelen 10a, 16, 19d, 19e en 19kd lid 1 onder b van de Nbw 1998;

HEBBEN BESLOTEN

A. Thomassen een vergunning conform de beschrijving in de aanvraag te **verlenen** onder het volgende voorschrift:

1 Deze vergunning dient op het bedrijf aanwezig te zijn.

Beoordeling van de aanvraag

De aanvraag betreft een veehouderij waarbij 25 paarden en 25 schapen gehouden worden. Vergunningverlening is mogelijk door externe saldering.

De mogelijk schadelijke effecten op de instandhoudingsdoelstellingen worden uitsluitend veroorzaakt door stikstofdepositie. Voor dit bedrijf is niet eerder een vergunning dan wel een verklaring van geen bedenkingen (hierna vvgb) op grond van de Nbw 1998 verleend.

Aangezien salderen op grond van het salderingssysteem niet meer mogelijk is, is voor deze aanvraag artikel 15 van de Verordening Stikstof en Natura 2000 Gelderland van toepassing.

Mogelijke effecten kunnen optreden op het Natura 2000-gebied Veluwe. De instandhoudingsdoelstellingen van het voor deze aanvraag relevante Natura 2000-gebied zijn vermeld in bijlage 1.

Toetsing Depositie

Binnen de Natura 2000-gebieden zijn verschillende habitattypen aanwezig. Deze hebben een kritische depositiewaarde. Als de ammoniakdepositie boven deze waarde uitkomt, kunnen er soorten verdwijnen die kenmerkend zijn voor deze habitattypen.

Nu sprake is van een wijziging van de bestaande activiteit kan, ondanks de te treffen maatregelen, een depositietoename op de stikstofgevoelige habitattypen per saldo niet op voorhand worden uitgesloten.

De uitspraak van de Afdeling Bestuursrechtspraak van de Raad van State van 13 november 2013 (uitspraak 201211640/1/R2) heeft er toe geleid dat bestaande rechten als volgt worden vastgelegd:

Wanneer voor een veehouderij na de referentiedatum (7 december 2004 voor Habitatrictlijngebieden, 24 maart 2000 voor Vogelrichtlijngebieden) een situatie is vergund of gemeld waarin de ammoniakemissie lager is dan in de situatie op de referentiedatum, wordt uitgegaan van de situatie met de laagste ammoniakemissie. In alle andere gevallen wordt uitgegaan van de laatst vergunde of gemelde situatie op de referentiedatum.

Voor de inrichting zijn geen vergunningen verleend.

Tabel 1 Vergunningenhistorie aanvrager

Vergunning/melding	Datum	Emissie (kg)
Geen	n.v.t.	n.v.t.

Uit de aanvraag blijkt dat aanvrager wenst te salderen met het bedrijf de Hessenweg 122-124 te Lunteren.

Voor het saldeerbedrijf zijn de onderstaande vergunningen verleend:

Tabel 2 Vergunningenhistorie saldeerbedrijf

Vergunning/melding	Datum	Emissie (kg)
Vergunning Natuurbeschermingswet nr. 2014-005723	7 oktober 2014	317,2

Uit de aangeleverde stukken blijkt dat 113,5 kg van de ammoniakemissierechten van de inrichting aan de Hessenweg 122-124 te Lunteren worden gebruikt ten behoeve van de aangevraagde saldering.

Op 15 mei 2014 is bij de gemeente Ede een brief ingediend betreffende een bestemmingsplan wijziging, waaruit blijkt dat de vergunning voor de Hessenweg 122-124 te Lunteren geheel wordt ingetrokken.

Veebezetting

In tabel 3 is de vergunde veebezetting op 24 maart 2000 en de aangevraagde veebezetting van het aangevraagde bedrijf weergegeven. In tabel 4 is de vergunde veebezetting op 7 oktober 2014 en de veebezetting na saldering weergegeven voor het bedrijf waarmee de aanvrager wenst te salderen.

Tabel 3 Veebezetting aanvrager Oude Bisschopweg 11 te Lunteren

Vergunde veebezetting op 24 maart 2000		
Diersoort	Rav-code	Aantal
Geen	n.v.t.	0

Aangevraagde veebezetting		
Diersoort	Rav-code	Aantal
Volwassen paarden	K 1	15
Paarden in opfok	K 2	10
Schape	B 1	25

Tabel 4 Veebezetting van het bedrijf dat N-rechten overdraagt: Hessenweg 122-124 te Lunteren

Vergunde veebezetting op 7 oktober 2014		
Diersoort	Rav-code	Aantal
Volwassen paarden	K 1	2
Melk- en kalfkoeien	A 1.100.2	8
Vrouwelijk jongvee tot 2 jaar	A 3	28

Depositie

Voor de dichtstbijzijnde habitattypen, die voor deze aanvraag relevant zijn, is de depositie in de verschillende situaties weergegeven in tabel 5. Een negatieve waarde in de kolom verschil houdt in dat er sprake is van een afname van de depositie op het betreffende habitatype.

Tabel 5 NH₃-depositie van de bedrijven in mol/ha/jr

Habitatype	Depositie (berekening incl. saldering)		
	7-10-2014 Inclusief saldering	Aanvraag	Vershil
<i>Veluwe</i>			
H2310 Stufzandheiden met struikhei	0,4	0,1	-0,3
H2330 Zandverstuivingen	0,5	0,1	-0,4
H4030 Droge heiden	0,5	0,1	-0,4
H9120 Beuken-eikenbossen met hulst	0,2	0,1	-0,1

Uit tabel 5 blijkt dat de aanvraag niet tot gevolg heeft dat de stikstofdepositie op de aanwezig stikstofgevoelige habitattypen toeneemt.

Vanwege de directe samenhang tussen de bedrijven, is de beëindiging van het bedrijf gelegen aan Hessenweg 122-124 te Lunteren te beschouwen als een mitigerende maatregel op grond waarvan is verzekerd dat de stikstofdepositie per saldo niet zal toenemen.

Aangezien voor dit bedrijf niet eerder een vergunning of een verklaring van geen bedenkingen op grond van de Nbw 1998 is verleend, is verlening van de vergunning mogelijk voor zover vereisten op economisch, sociaal en cultureel gebied, alsmede regionale en lokale belangen zich hier niet tegen verzetten. Niet is gebleken dat deze belangen vergunningverlening in de weg staan.

Conclusie

Op grond van het vorenstaande hebben wij gezien de passende beoordeling en de getroffen mitigerende maatregelen de zekerheid verkregen dat het project geen significant negatieve effecten heeft op de instandhoudingsdoelen van de betrokken Natura 2000-gebieden. Nu tevens de belangen zoals vermeld in artikel 19 e sub c Nbw 1998 niet aan de orde zijn, kan de vergunning worden verleend.

Zienswijzen

Gedurende de periode van terinzagelegging kunnen belanghebbenden schriftelijk of mondeling zienswijzen over het ontwerpbesluit naar voren brengen. Ingediende zienswijzen worden met het uiteindelijke besluit en de bijbehorende stukken ter inzage gelegd.

Schriftelijke zienswijzen kunnen worden gericht aan Gedeputeerde Staten van Gelderland, Postbus 9090, 6800 GX Arnhem, of aan post@gelderland.nl, onder vermelding van het zaaknummer dat op de eerste bladzijde van het ontwerpbesluit staat vermeld. Voor een mondelinge zienswijze of toelichting over het ontwerpbesluit kan contact worden opgenomen met het Provincieloket (telefoonnummer (026) 359 99 99).

Wij maken u erop attent dat alleen beroep tegen het uiteindelijke besluit kan worden ingediend als de indiener ook een zienswijze heeft ingebracht tegen het ontwerpbesluit en men belanghebbende is.

De periode van terinzagelegging staat vermeld op de kennisgeving welke wordt toegezonden met dit ontwerpbesluit en is in te zien via internet: www.gelderland.nl>actueel>bekendmakingen.

Bijlagen

- Bijlage 1: Instandhoudingsdoelstellingen
- Bijlage 2: AAgro-Stacksberekening vergunde situatie inclusief saldering
- Bijlage 3: AAgro-Stacksberekening aangevraagde situatie

BIJLAGE 1: Instandhoudingsdoelstellingen van het voor deze aanvraag relevante Natura 2000-gebied

Veluwe (Habitatrichtlijn en Vogelrichtlijn)

Aanwijzing en aanmelding

Het gebied Veluwe is op 11 juni 2014 definitief aangewezen als Habitatrichtlijngebied. De aanwijzing als Beschermde natuurmonument van de Leemputten bij Staverden en het mosterdveen is hiermee van rechtswege komen te vervallen.

De Veluwe is op 24 maart 2000 aangewezen als Vogelrichtlijngebied. In 2003 is de Veluwe aangemeld als Habitatrichtlijngebied bij de Europese Commissie. Op 7 december 2004 heeft de Europese Commissie de communautaire lijst vastgesteld op basis waarvan Nederland het gebied moet aanwijzen.

In onderstaande tabel staan de voor NH₃ gevoelige instandhoudingsdoelstellingen voor het Natura 2000-gebied Veluwe.

Tabel 1 Instandhoudingsdoelstellingen (Bron: Aanwijzingsbesluit Veluwe)
(= behoudsdoelstelling; > ontwikkelingsdoelstelling)

<i>Habitattypen</i>	<i>Doelstelling verspreiding</i>	<i>Doelstelling oppervlakte</i>	<i>Doelstelling kwaliteit</i>
H2310 Stuifzandheiden met struikhei	=	>	>
H2320 Binnenlandse kraaiheibegroeiingen	=	=	=
H2330 Zandverstuivingen	=	>	>
H3130 Zwakgebufferde vennen	=	=	=
H3160 Zure vennen	=	=	>
H4010A Vochtige heiden op zandgronden	=	>	>
H4030 Droge heiden	=	>	>
H5130 Jeneverbesstruwelen	=	=	>
H6230 Heischrale graslanden ¹	=	>	>
H6410 Blauwgraslanden	=	>	>
H7110B Actief hoogveen ¹	=	>	>
H7140 Overgangs- en trilvenen		=	=
H7150 Pioniervegetaties met snavelbiezen		>	>
H7230 Kalkmoerassen		=	=
H9120 Beuken-eikenbossen met hulst		>	>
H9190 Oude eikenbossen		>	>
H91E0C Beekbegeleidende alluviale bossen ¹		=	>

¹Prioritair habitattypen

BIJLAGE 2: AAgro-Stacksberekening vergunde situatie inclusief saldering

Naam van de berekening: Oude Bisschopweg 11 Lunteren vergund

Gemaakt op: 19-12-2014 15:24:07

Zwaartepunt X: 172,000 Y: 457,700

Cluster naam: Oude Bisschopweg 11 te Lunteren

Berekende ruwheid: 0,28 m

Emissie Punten:

Volgnr.	BronID	X-coord.	Y-coord.	Hoogte	Gem.geb. hoogte	Diam.	Uittr. snelheid	Emissie
1	Stal B	172 005	458 159	1,5	1,5	0,5	0,40	0
2	Hessenwg stal 4	171 990	457 543	1,5	1,5	0,5	0,40	268
3	Hessenwg stal 6	172 013	457 533	1,5	1,5	0,5	0,40	39
4	Hessenwg paarden	172 038	457 521	1,5	1,5	0,5	0,40	10

Gevoelige locaties:

Volgnr.	Naam	X coördinaat	Y coördinaat	Depositie
1	<i>Veluwe (rand)</i>	172 446	457 612	6,31
2	H2310 Stuifzandheiden met struikhei	174 160	457 689	0,42
3	H2330 Zandverstuivingen	173 540	456 869	0,52
4	H4030 Droge heiden	173 113	456 304	0,45
5	H9120 Beuken-eikenbossen met hulst	175 679	456 313	0,16

Details van Emissie Punt: Stal B (10133)

Volgnr.	Code	Type	Aantal	Emissie	Totaal
1	0		0	0	0

Details van Emissie Punt: Hessenwg stal 4 (10134)

Volgnr.	Code	Type	Aantal	Emissie	Totaal
1	A 1.100.2	Melkkoeien	18	11	198
2	A 3	Vrouwelijk jongvee	18	3.9	70.2

Details van Emissie Punt: Hessenwg stal 6 (10135)

Volgnr.	Code	Type	Aantal	Emissie	Totaal
1	A 3	Vrouwelijk jongvee	10	3.9	39

Details van Emissie Punt: Hessenwg paarden (10136)

Volgnr.	Code	Type	Aantal	Emissie	Totaal
1	K 1	Paarden	2	5	10

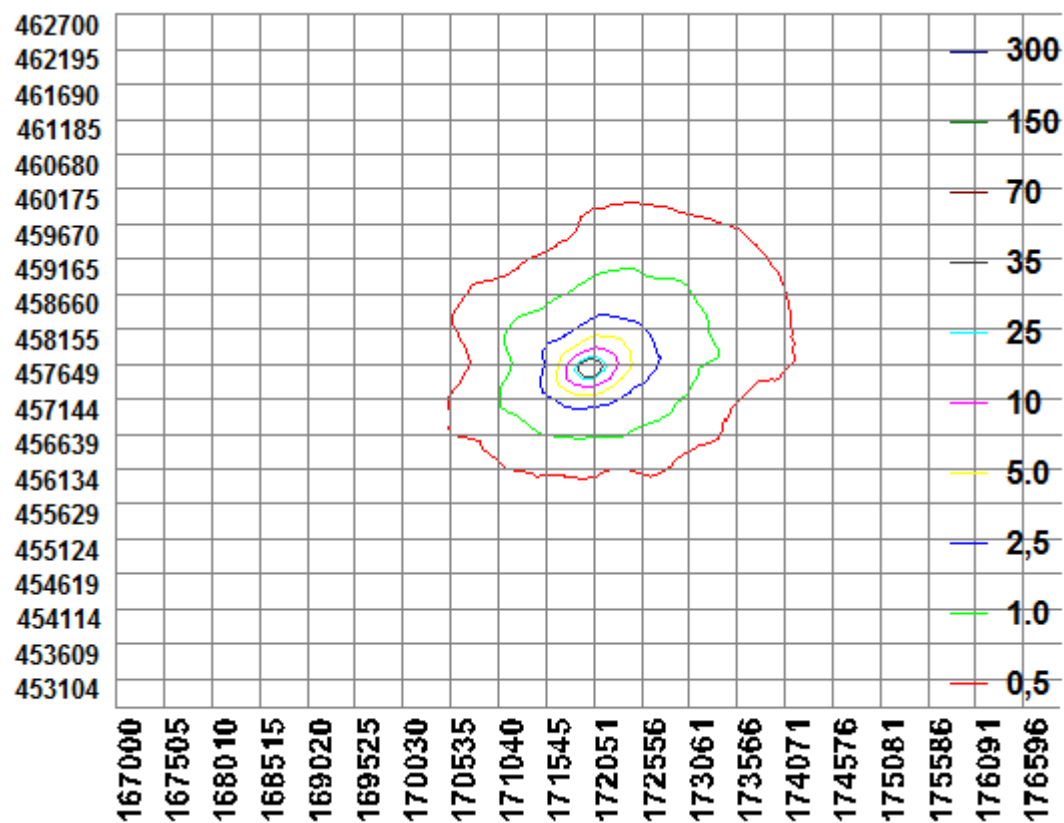

BIJLAGE 3: AAgro-Stacksberekening aangevraagde situatie

Naam van de berekening: Oude Bisschopweg 11 Lunteren aanvraag

Gemaakt op: 19-12-2014 15:00:58

Zwaartepunt X: 172,000 Y: 457,700

Cluster naam: Oude Bisschopweg 11 te Lunteren

Berekende ruwheid: 0,28 m

Emissie Punten:

Volgnr.	BronID	X-coord.	Y-coord.	Hoogte	Gem.geb. hoogte	Diam.	Uittr. snelheid	Emissie
1	Stal B	172 005	458 159	1,5	1,5	0,5	0,40	114
2	Hessenwg stal 4	171 990	457 543	1,5	1,5	0,5	0,40	0
3	Hessenwg stal 6	172 013	457 533	1,5	1,5	0,5	0,40	0
4	Hessenwg paarden	172 038	457 521	1,5	1,5	0,5	0,40	0

Gevoelige locaties:

Volgnr.	Naam	X coördinaat	Y coördinaat	Depositie
1	<i>Veluwe (rand)</i>	172 446	457 612	0,67
2	H2310 Stuifzandheiden met struikhei	174 160	457 689	0,12
3	H2330 Zandverstuivingen	173 540	456 869	0,14
4	H4030 Droge heiden	173 113	456 304	0,11
5	H9120 Beuken-eikenbossen met hulst	175 679	456 313	0,05

Details van Emissie Punt: Stal B (10133)

Volgnr.	Code	Type	Aantal	Emissie	Totaal
1	K 1	Volwassen paarden	15	5	75
2	K 2	Paarden in opfok	10	2.1	21
3	B 1	Schapen	25	0.7	17.5

Details van Emissie Punt: Hessenwg stal 4 (10134)

Volgnr.	Code	Type	Aantal	Emissie	Totaal
1	0		0	0	0

Details van Emissie Punt: Hessenwg stal 6 (10135)

Volgnr.	Code	Type	Aantal	Emissie	Totaal
1	0		0	0	0

Details van Emissie Punt: Hessenwg paarden (10136)

Volgnr.	Code	Type	Aantal	Emissie	Totaal
1	0		0	0	0

