



ONTWERPBESLUIT NATUURBESCHERMINGSWET 1998 VAN GEDEPUTEERDE STATEN  
VAN GELDERLAND

---

Artikel 19d en 19e

**Datum besluit** : 22 juni 2015  
**Onderwerp** : Natuurbeschermingswet 1998 - 2015-000103 - gemeente Overbetuwe  
**Activiteit** : het uitbreiden en wijzigen van de inrichting van een melkrundveehouderij  
aan de Wolfkampseweg 1, 6668 LB Randwijk  
**Verlenen/weigeren** : verlenen vergunning  
  
**Aanvrager** : Maatschap M. van de Sluis  
**Zaaknummer** : 2015-000103

Beslissing van GEDEPUTEERDE STATEN VAN GELDERLAND op het verzoek van Maatschap M. van de Sluis, hierna te noemen aanvrager, van 30 december 2014 om een vergunning in het kader van de Natuurbeschermingswet 1998, hierna de Nbw 1998.

### **Aanvraag en procesverloop**

De aanvraag voorziet in het wijzigen van de inrichting van een melkrundveehouderij. De inrichting is gelegen op ongeveer 1.150 meter van 'Uiterwaarden Nederrijn' en op ongeveer 3.900 meter van 'Uiterwaarden Waal' beide deelgebied van het Natura 2000-gebied 'Rijntakken'. De afstand tot de Natura 2000-gebieden 'Veluwe' en 'Binnenveld' bedraagt respectievelijk ongeveer 2.500 meter en 9.200 meter.

Voor de beoordeling van de aanvraag is het aanvraagformulier Nbw 1998 agrarische bedrijven inclusief bijlagen, d.d. 22 december 2014, gebruikt.

Op 26 maart 2015 en 29 april 2015 hebben wij van de aanvrager aanvullende stukken ontvangen waar wij per email van 24 maart 2015 en 7 april 2015 om hebben verzocht.

Op deze vergunningaanvraag is afdeling 3.4 van de Algemene wet bestuursrecht van toepassing verklaard.

### **Besluit**

Gedeputeerde Staten van Gelderland;  
Gelet op de artikelen 16, 19d, 19e en 43 van de Nbw 1998;

### **HEBBEN BESLOTEN**

Maatschap M. van de Sluis een vergunning conform de beschrijving in de aanvraag te **verlenen** onder de volgende voorschriften:

- 1 Deze vergunning dient op het bedrijf aanwezig te zijn.
- 2 De start en de oplevering van de bouwwerkzaamheden moeten een week van te voren worden gemeld bij [post@gelderland.nl](mailto:post@gelderland.nl), onder vermelding van de naam van het betrokken Natura 2000-gebied, de naam van de locatie en het zaaknummer van de vergunning.

### **Beoordeling van de aanvraag**

De aanvraag betreft een melkrundveehouderij waarbij de veestapel wordt vergroot. Hiertoe wordt stal 3 vergroot en ingericht voor het houden van melkkoeien conform Groen Label BB 93.06.009.

De mogelijk schadelijke effecten op de instandhoudingsdoelstellingen worden uitsluitend veroorzaakt door stikstofdepositie. Voor dit bedrijf is niet eerder een vergunning danwel een verklaring van geen bedenkingen (hierna vvgb) op grond van de Nbw 1998 verleend.

Mogelijke effecten kunnen optreden op de Natura 2000-gebieden 'Rijntakken', 'Veluwe' en 'Binnenveld'. De instandhoudingsdoelstellingen van de voor deze aanvraag relevante Natura 2000-gebieden zijn vermeld in bijlage 1.

#### *Toetsing Depositie*

Binnen de Natura 2000-gebieden zijn verschillende habitattypen aanwezig. Deze hebben een kritische depositiewaarde. Als de ammoniakdepositie boven deze waarde uitkomt, kunnen er soorten verdwijnen die kenmerkend zijn voor deze habitattypen.

Nu sprake is van een wijziging van de bestaande activiteit kan, ondanks de te treffen maatregelen, een depositietoename op de stikstofgevoelige habitattypen per saldo niet op voorhand worden uitgesloten.

De uitspraak van de Afdeling Bestuursrechtspraak van de Raad van State van 13 november 2013 (uitspraak 201211640/1/R2) heeft er toe geleid dat bestaande rechten als volgt worden vastgelegd:

Wanneer voor een veehouderij na de referentiedatum (7 december 2004 voor Habitatrichtlijngebieden, 24 maart 2000 voor Vogelrichtlijngebieden) een situatie is vergund of gemeld waarin de ammoniakemissie lager is dan in de situatie op de referentiedatum, wordt uitgegaan van de situatie met de laagste ammoniakemissie. In alle andere gevallen wordt uitgegaan van de laatst vergunde of gemelde situatie op de referentiedatum.

Voor de inrichting zijn de onderstaande vergunningen verleend:

**Tabel 1 Vergunningenhistorie**

<b>Melding</b>	<b>Datum</b>	<b>Emissie (kg)</b>
Besluit melkrundveehouderijen milieubeheer	9 juni 1997	460,5

Op grond hiervan stellen wij vast dat ten tijde van de plaatsing als Habitatrichtlijngebied op de lijst van gebieden van communautair belang danwel de aanwijzing in het kader van de Vogelrichtlijn nationale toestemming was verleend.

Voor het bedrijf is geen situatie vergund of gemeld waarin de ammoniakemissie lager is dan in de situatie op de referentiedatum.

In tabel 2 is de vergunde en de aangevraagde veebezetting weergegeven. In tabel 3 is de depositie van de vergunde en de aangevraagde situatie weergegeven.

**Tabel 2 Veebezetting**

<b>Vergunde veebezetting op 24 maart 2000 en 7 december 2004</b>		
<b>Diersoort</b>	<b>Rav-code</b>	<b>Aantal</b>
Melk- en kalfkoeien	A1.100.1	30
Vrouwelijk jongvee < 2 jaar	A3	45

<b>Aangevraagde veebezetting</b>		
<b>Diersoort</b>	<b>Rav-code / BWL</b>	<b>Aantal</b>
Melk- en kalfkoeien	A1.100.1	10
Melk- en kalfkoeien	A1.1 / BB 93.06.009	38
Vrouwelijk jongvee < 2 jaar	A3	53

**Tabel 3 NH<sub>3</sub>-depositie van het bedrijf in mol/ha/jr**

Habitatype / Rand Natura 2000-gebied	Depositie		
	Vergund op 24-3-2000 en 7-12-2004	Aangevraagd	Vershil
<b>Uiterwaarden Waal, deelgebied van Natura 2000-gebied Rijntakken</b>			
H91E0_A Rivierbegeleidende zachthoutoibossen	0,2	0,2	-
H6510_A Glanshaverhooilanden	0,1	0,1	-
H6120 Stroomdalgraslanden	0,1	0,1	-
<b>Uiterwaarden Nederrijn, deelgebied van Natura 2000-gebied Rijntakken</b>			
H91E0_A Rivierbegeleidende zachthoutoibossen	1,4	1,4	-
H3150 Meren met krabbenscheer en fonteinkruiden	0,3	0,3	-
H91E0_B Rivierbegeleidende essen- iepenbossen	0,1	0,1	-
<b>Veluwe</b>			
H9120 Beuken-eikenbossen met hulst	0,7	0,7	-
H6230 Heischrale graslanden	0,3	0,3	-
H4030 Droge heiden	0,2	0,2	-
<b>Binnenveld</b>			
Rand	0,1	0,1	-

Uit tabel 3 blijkt dat in de aangevraagde situatie ten opzichte van de vergunde situatie op 24 maart 2000 en 7 december 2004 sprake is van een gelijkblijvende stikstofdepositie op de stikstofgevoelige habitattypen. Nu de aangevraagde depositie in vergelijking tot de vergunde depositie ten tijde van de aanwijzing van de Natura 2000-gebieden niet toeneemt, achten wij significant negatieve effecten uitgesloten.

Aangezien voor dit bedrijf niet eerder een vergunning of een vvgb op grond van de Nbw 1998 is verleend, is verlening van de vergunning mogelijk voor zover vereisten op economisch, sociaal en cultureel gebied, alsmede regionale en lokale belangen zich hier niet tegen verzetten. Niet is gebleken dat deze belangen vergunningverlening in de weg staan.

### **Conclusie**

Uit de bij de aanvraag behorende stukken blijkt dat dit bedrijf vóór de plaatsing als Habitatrictlijngebied op de lijst van communautair belang dan wel de aanwijzing in het kader van de Vogelrichtlijn beschikte over een nationale toestemming. De aangevraagde depositie overschrijdt de depositie van deze nationale toestemming niet. Gelet hierop is voor de aangevraagde activiteit geen passende beoordeling vereist. Nu tevens de belangen zoals vermeld in artikel 19 e sub c Nbw 1998 niet aan de orde zijn, kan de vergunning worden verleend.

### **Zienswijzen**

Gedurende de periode van terinzagelegging kunnen belanghebbenden schriftelijk of mondeling zienswijzen over het ontwerpbesluit naar voren brengen. Ingediende zienswijzen worden met het uiteindelijke besluit en de bijbehorende stukken ter inzage gelegd.

Schriftelijke zienswijzen kunnen worden gericht aan Gedeputeerde Staten van Gelderland, Postbus 9090, 6800 GX Arnhem, of aan [post@gelderland.nl](mailto:post@gelderland.nl), onder vermelding van het zaaknummer dat op de eerste bladzijde van het ontwerpbesluit staat vermeld. Voor een mondelinge zienswijze of toelichting over het ontwerpbesluit kan contact worden opgenomen met het Provincieloket (telefoonnummer (026) 359 99 99).

Wij maken u erop attent dat alleen beroep tegen het uiteindelijke besluit kan worden ingediend als de indiener ook een zienswijze heeft ingebracht tegen het ontwerpbesluit en men belanghebbende is.

De periode van terinzagelegging staat vermeld op de kennisgeving welke wordt toegezonden met het ontwerpbesluit en is in te zien via internet: [www.gelderland.nl>actueel>bekendmakingen](http://www.gelderland.nl>actueel>bekendmakingen).

### **Bijlagen**

- Bijlage 1: Instandhoudingsdoelstellingen
- Bijlage 2: AAgro-Stacksberekening vergunde situatie 24 maart 2000 en 7 december 2004
- Bijlage 3: AAgro-Stacksberekening aangevraagde situatie

**BIJLAGE 1: Instandhoudingsdoelstellingen van het (de) voor deze aanvraag relevante Natura 2000-gebied(en)**

***Natura 2000-gebied Rijntakken (Dit omvat de Habitatrichtlijn- en Vogelrichtlijngebieden Uiterwaarden IJssel, Uiterwaarden Waal, Uiterwaarden Neder-Rijn en Gelderse Poort)***

**Aanwijzing en aanmelding**

De Rijntakken is op 24 maart 2000 aangewezen als Vogelrichtlijngebied en daarnaast op 20 mei 2003 aangemeld als Habitatrichtlijngebied. Op 7 december 2004 heeft de Europese Commissie de communautaire lijst vastgesteld op basis waarvan Nederland het gebied moet aanwijzen.

Het gebied is op 29 april 2014 aangewezen. De aanwijzing als staatsnatuurmonument is hiermee van rechtswege komen te vervallen.

In onderstaande tabel staan de voor NH<sub>3</sub> gevoelige instandhoudingsdoelstellingen voor het Natura 2000-gebied Rijntakken.

**Tabel 1 Instandhoudingsdoelstellingen (Bron: aanwijzingsbesluit Rijntakken)**

(= behouddoelstelling; > ontwikkelingsdoelstelling; =<) behouddoelstelling maar achteruitgang toegestaan ten gunste van specifieke ontwikkeldoelstelling)

Habitattypen	Doelstelling oppervlakte	Doelstelling kwaliteit
H3150 Meren met krabbenscheer en fonteinkruiden	>	>
H3260B Beken en rivieren met waterplanten	>	=
H6120 Stroomdalgraslanden <sup>1</sup>	>	>
H6430C Ruigten en zomen, droog	=	=
H6510A Glanshaverhooilanden	>	>
H6510B Vossenstaarthooilanden	>	>
H91E0A Rivierbegeleidende zachthoutoobossen	=	>
H91E0B Essen-iepenbossen	>	>
H91F0 Droge hardhoutoobossen	>	>

<sup>1</sup>Prioritair habitattypen

***Veluwe (Habitatrichtlijn en Vogelrichtlijn)***

**Aanwijzing en aanmelding**

Het gebied Veluwe is op 11 juni 2014 definitief aangewezen als Habitatrichtlijngebied. De aanwijzing als Beschermde natuurmonument van de Leemputten bij Staverden en het mosterdveen is hiermee van rechtswege komen te vervallen.

De Veluwe is op 24 maart 2000 aangewezen als Vogelrichtlijngebied. In 2003 is de Veluwe aangemeld als Habitatrichtlijngebied bij de Europese Commissie. Op 7 december 2004 heeft de Europese Commissie de communautaire lijst vastgesteld op basis waarvan Nederland het gebied moet aanwijzen.

In onderstaande tabel staan de voor NH<sub>3</sub> gevoelige instandhoudingsdoelstellingen voor het Natura 2000-gebied Veluwe.

**Tabel 1 Instandhoudingsdoelstellingen (Bron: Aanwijzingsbesluit Veluwe)**  
(= behoudsdoelstelling; > ontwikkelingsdoelstelling)

<b>Habitattypen</b>	<i>Doelstelling verspreiding</i>	<i>Doelstelling oppervlakte</i>	<i>Doelstelling kwaliteit</i>
H2310 Stuifzandheiden met struikhei	=	>	>
H2320 Binnenlandse kraaiheibegroeiingen	=	=	=
H2330 Zandverstuivingen	=	>	>
H3130 Zwakgebufferde vennen	=	=	=
H3160 Zure vennen	=	=	>
H4010A Vochtige heiden op zandgronden	=	>	>
H4030 Droge heiden	=	>	>
H5130 Jeneverbesstruwelen	=	=	>
H6230 Heischrale graslanden <sup>1</sup>	=	>	>
H6410 Blauwgraslanden	=	>	>
H7110B Actief hoogveen <sup>1</sup>	=	>	>
H7140 Overgangs- en trilvenen		=	=
H7150 Pioniervegetaties met snavelbiezen		>	>
H7230 Kalkmoerassen		=	=
H9120 Beuken-eikenbossen met hulst		>	>
H9190 Oude eikenbossen		>	>
H91E0C Beekbegeleidende alluviale bossen <sup>1</sup>		=	>

<sup>1</sup>Prioritair habitatype

### ***Binnenveld (Habitatrichtlijn)***

#### **Aanwijzing en aanmelding**

Op 20 mei 2003 is het Binnenveld aangemeld als Habitatrichtlijngebied bij de Europese Commissie. Op 7 december 2004 heeft de Europese Commissie de communautaire lijst vastgesteld op basis waarvan Nederland het gebied moet aanwijzen.

Het gebied is op 29 april 2014 aangewezen. De aanwijzing als staatsnatuurmonument is hiermee van rechtswege komen te vervallen.

In onderstaande tabel staan de voor NH<sub>3</sub> gevoelige instandhoudingsdoelstellingen voor het Natura 2000-gebied Binnenveld.

**Tabel 1 Instandhoudingsdoelen (Bron: aanwijzingsbesluit Binnenveld)**  
(= behoudsdoelstelling; > ontwikkelingsdoelstelling)

<b>Habitattypen</b>	<i>Doelstelling oppervlakte</i>	<i>Doelstelling kwaliteit</i>
H6410 Blauwgraslanden	>	=
H7140A Trilvenen	>	>
H1393 Geel schorpioenmos <sup>1</sup>	=	=

<sup>1</sup> Maakt onderdeel uit van het habitatype Trilvenen.

**BIJLAGE 2: AAgro-Stacksberekening vergunde situatie 24 maart 2000 en 7 december 2004**

Naam van de berekening: Sluis randwijk aangep. vergund  
Gemaakt op: 18-05-2015 15:18:29  
Zwaartepunt X: 175,500 Y: 439,300  
Cluster naam: Sluis Randwijk  
Berekende ruwheid: 0,30 m

**Emissie Punten:**

Volgnr.	BronID	X-coord.	Y-coord.	Hoogte	Gem.geb. hoogte	Diam.	Uitr. snelheid	Emissie
1	Stal 1	175 397	439 330	1,5	1,5	0,5	0,40	95
2	Stal 2	175 692	439 315	1,5	1,5	0,5	0,40	268
3	Stal 3	175 393	439 300	1,5	1,5	0,5	0,40	98
4	Stal 4	175 373	439 395	1,5	1,5	0,5	0,40	0

**Gevoelige locaties:**

Volgnummer	Naam	X coördinaat	Y coördinaat	Depositie
1	1.1 H91E0_A	174 526	435 406	0,18
2	1.2 H6510_A	174 837	434 554	0,14
3	1.3 H6120	177 286	433 472	0,08
4	2.1 H91E0_A	176 141	440 861	1,40
5	2.2 H3150	172 885	439 248	0,26
6	2.3 H91E0_B	171 060	439 466	0,11
7	3.1 H9120	175 538	441 847	0,71
8	3.2 H6230	178 451	443 750	0,26
9	3.3 H4030	177 452	445 109	0,19
10	4 Rand Binnenveld	169 505	446 263	0,06

**Details van Emissie Punt: Stal 1 (463)**

Volgnr.	Code	Type	Aantal	Emissie	Totaal
1	A1.100.1	Melkkoeien	10	9.5	95

**Details van Emissie Punt: Stal 2 (464)**

Volgnr.	Code	Type	Aantal	Emissie	Totaal
1	A1.100.1	Melkkoeien	20	9.5	190
2	A1.1	Melkkoeien	0	4.3	0
3	A3	Vrouwelijk jongvee	20	3.9	78

**Details van Emissie Punt: Stal 3 (465)**

Volgnr.	Code	Type	Aantal	Emissie	Totaal
1	A3	Vrouwelijk jongvee	25	3.9	97.5



Details van Emissie Punt: Stal 4 (466)

Volgnr.	Code	Type	Aantal	Emissie	Totaal
1	A3	Vrouwelijk jongvee	0	3.9	0

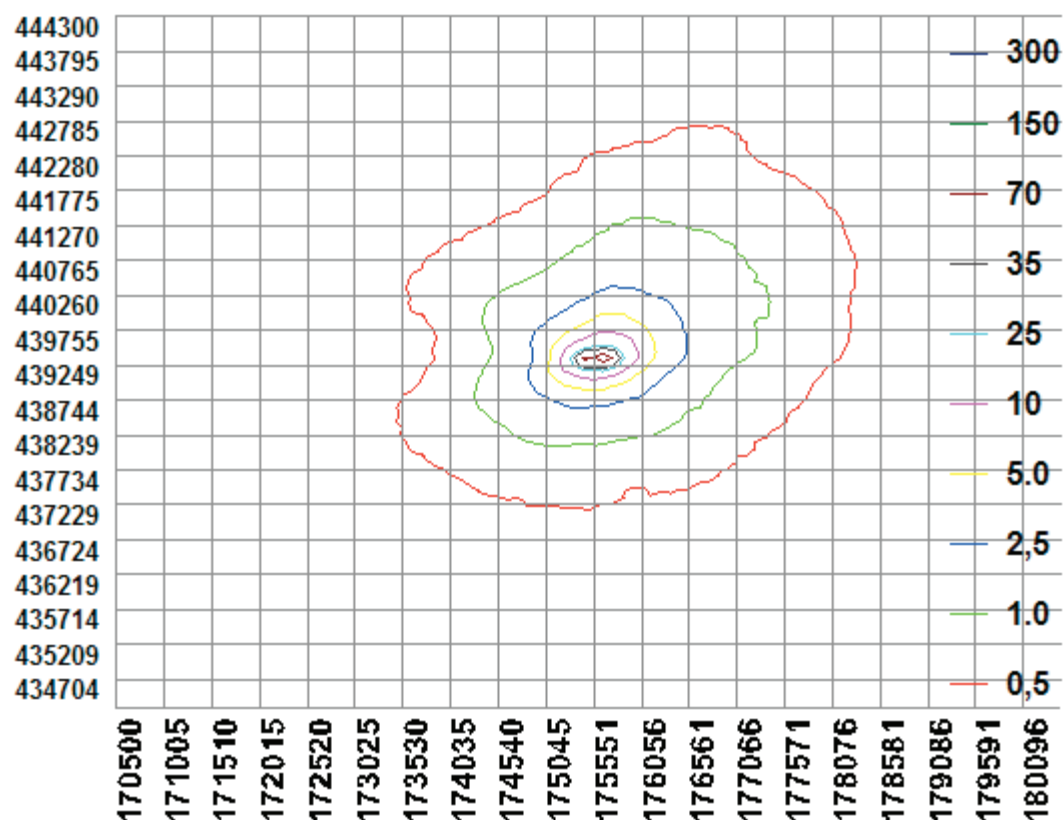

### BIJLAGE 3: AAgro-Stacksberekening aangevraagde situatie

Naam van de berekening: Sluis randwijk aangep. aanvraag  
Gemaakt op: 18-05-2015 14:57:28  
Zwaartepunt X: 175,500 Y: 439,300  
Cluster naam: Sluis Randwijk  
Berekende ruwheid: 0,30 m

#### Emissie Punten:

Volgnr.	BronID	X-coord.	Y-coord.	Hoogte	Gem.geb. hoogte	Diam.	Uittr. snelheid	Emissie
1	Stal 1	175 397	439 330	1,5	1,5	0,5	0,40	39
2	Stal 2	175 692	439 315	1,5	1,5	0,5	0,40	193
3	Stal 3	175 393	439 300	1,5	1,5	0,5	0,40	163
4	Stal 4	175 373	439 395	1,5	1,5	0,5	0,40	70

#### Gevoelige locaties:

Volgnummer	Naam	X coördinaat	Y coördinaat	Depositie
1	1.1 H91E0_A	174 526	435 406	0,18
2	1.2 H6510_A	174 837	434 554	0,14
3	1.3 H6120	177 286	433 472	0,08
4	2.1 H91E0_A	176 141	440 861	1,40
5	2.2 H3150	172 885	439 248	0,27
6	2.3 H91E0_B	171 060	439 466	0,11
7	3.1 H9120	175 538	441 847	0,73
8	3.2 H6230	178 451	443 750	0,26
9	3.3 H4030	177 452	445 109	0,20
10	4 Rand Binnenveld	169 505	446 263	0,06

#### Details van Emissie Punt: Stal 1 (463)

Volgnr.	Code	Type	Aantal	Emissie	Totaal
1	A3	vrouwelijk jongvee	10	3.9	39

#### Details van Emissie Punt: Stal 2 (464)

Volgnr.	Code	Type	Aantal	Emissie	Totaal
1	A1.100.1	Melkkoeien	10	9.5	95
2	A1.1	Melkkoeien	0	4.3	0
3	A3	Vrouwelijk jongvee	25	3.9	97.5

#### Details van Emissie Punt: Stal 3 (465)

Volgnr.	Code	Type	Aantal	Emissie	Totaal
1	A1.1	Melkkoeien	38	4.3	163.4

Details van Emissie Punt: Stal 4 (466)

Volgnr.	Code	Type	Aantal	Emissie	Totaal
1	A3	Vrouwelijk jongvee	18	3.9	70.2

