



BESLUIT NATUURBESCHERMINGSWET 1998 VAN GEDEPUTEERDE STATEN VAN  
GELDERLAND

---

Artikel 19d en 19e

**Datum besluit** : 14 juli 2015  
**Onderwerp** : Natuurbeschermingswet 1998 – 2015-002028 - gemeente Berkelland  
**Activiteit** : het wijzigen van een melkrundveehouderij aan Rammelbroeksweg 1a,  
7157 BD Rekken  
**Verlenen/weigeren** : verlenen vergunning

**Aanvrager** : Maatschap H.J., N. en B. Groot Wassink  
**Zaaknummer** : 2015-002028

Beslissing van GEDEPUTEERDE STATEN VAN GELDERLAND op het verzoek van Maatschap H.J., N. en B. Groot Wassink, Rammelbroeksweg 1a, 7157 BD te Rekken, hierna te noemen aanvrager, van 4 februari 2015 om een vergunning in het kader van de Natuurbeschermingswet 1998, hierna de Nbw 1998.

### **Aanvraag en procesverloop**

De aanvraag voorziet in wijziging van de dieren aantallen van een melkrundveehouderij. De inrichting is gelegen op ongeveer 9.000 meter van het Natura 2000-gebied Korenburgerveen. Tevens is de inrichting gelegen op ongeveer 3.100 meter van het Duitse Natura 2000-gebied Zwillbrocker Venn u. Ellewicker Feld, op 1.060 meter van het Duitse Natura 2000-gebied Moore und Heiden des Westlichen Münsterlandes en op 3.200 meter van het Duitse Natura 2000-gebied Luntener Fischteich u. Ammeloer Venn.

Voor de beoordeling van de aanvraag is het aanvraagformulier Nbw 1998 agrarische bedrijven inclusief bijlagen, d.d. 4 februari 2015, gebruikt.

Het ontwerpbesluit heeft gedurende zes weken ter inzage gelegen. Wij hebben binnen deze termijn geen zienswijzen ontvangen.

Op deze vergunningaanvraag is afdeling 3.4 van de Algemene wet bestuursrecht van toepassing verklaard.

### **Besluit**

Gedeputeerde Staten van Gelderland;  
Gelet op de artikelen 16, 19d, 19e en 43 van de Nbw 1998;

#### **HEBBEN BESLOTEN**

Maatschap H.J., N. en B. Groot Wassink een vergunning conform de beschrijving in de aanvraag te **verlenen** onder het volgende voorschrift:

- 1 Deze vergunning dient op het bedrijf aanwezig te zijn.

### **Beoordeling van de aanvraag**

De aanvraag betreft wijziging van een melkrundveehouderij. Het aantal stuks jongvee neemt toe met 110 stuks, het aantal stuks melkvee neemt af met 45 dieren. Er vinden geen bouwactiviteiten plaats.

De mogelijk schadelijke effecten op de instandhoudingsdoelstellingen worden uitsluitend veroorzaakt door stikstofdepositie.

Voor dit bedrijf is niet eerder een vergunning danwel een verklaring van geen bedenkingen (hierna vvgb) op grond van de Nbw 1998 verleend.

Mogelijke effecten kunnen optreden op het Natura 2000-gebied Korenburgerveen en op enkele Duitse Natura 2000-gebieden. De instandhoudingsdoelstellingen van de voor deze aanvraag relevante Natura 2000-gebieden zijn vermeld in bijlage 1.

*Toetsing Depositie*

Binnen de Natura 2000-gebieden zijn verschillende habitattypen aanwezig. Deze hebben een kritische depositiewaarde. Als de ammoniakdepositie boven deze waarde uitkomt, kunnen er soorten verdwijnen die kenmerkend zijn voor deze habitattypen.

Nu sprake is van een wijziging van de bestaande activiteit kan, ondanks de te treffen maatregelen, een depositietoename op de stikstofgevoelige habitattypen per saldo niet op voorhand worden uitgesloten.

De uitspraak van de Afdeling Bestuursrechtspraak van de Raad van State van 13 november 2013 (uitspraak 201211640/1/R2) heeft er toe geleid dat bestaande rechten als volgt worden vastgelegd:

Wanneer voor een veehouderij na de referentiedatum (7 december 2004 voor Habitatrichtlijngebieden, 24 maart 2000 voor Vogelrichtlijngebieden) een situatie is vergund of gemeld waarin de ammoniakemissie lager is dan in de situatie op de referentiedatum, wordt uitgegaan van de situatie met de laagste ammoniakemissie. In alle andere gevallen wordt uitgegaan van de laatst vergunde of gemelde situatie op de referentiedatum.

Voor de inrichting zijn de onderstaande vergunningen verleend:

**Tabel 1 Vergunningenhistorie**

Vergunning/melding	Datum	Emissie (kg)
Melding Besluit melkrundveehouderijen Milieubeheer	20 juni 1996	659,0

Op grond hiervan stellen wij vast dat ten tijde van de plaatsing als Habitatrichtlijngebied op de lijst van communautair belang danwel de aanwijzing in het kader van de Vogelrichtlijn nationale toestemming was verleend.

Voor het bedrijf is geen situatie vergund of gemeld waarin de ammoniakemissie lager is dan in de situatie op de referentiedatum.

In tabel 2 is de vergunde en de aangevraagde veebezetting weergegeven. In tabel 3 is de depositie van de vergunde en de aangevraagde situatie weergegeven.

**Tabel 2 Veebezetting**

Vergunde veebezetting op 24 maart 2000		
Diersoort	Rav-code	Aantal
Melk- en kalfkoeien	A1.100.1	55
Jongvee	A3	35

Aangevraagde veebezetting		
Diersoort	Rav-code	Aantal
Melk- en kalfkoeien	A1.100.1	10
Jongvee	A3	145

**Tabel 3 NH<sub>3</sub>-depositie van het bedrijf in mol/ha/jr**

Rand Natura 2000-gebied	Depositie		
	Vergund op 24-3-2000	Aangevraagd	Vershil
Korenburger veen, grens	0,1	0,1	0,0
Zwillbrocker Venn u. Ellewicker Feld, grens	0,4	0,5	0,1
Moore und Heiden des Westlichen	0,3	0,4	0,1

Münsterlandes, grens 1			
Moore und Heiden des Westlichen Münsterlandes, grens 2	1,1	1,2	0,1
Lüntener Fishteich u. Ammeloer Venn, grens	0,3	0,3	0,0

Uit tabel 3 blijkt dat in de aangevraagde situatie ten opzichte van de vergunde situatie op 24 maart 2000 voor het Nederlandse Natura 2000-gebied sprake is van een gelijkblijvende stikstofdepositie op de stikstofgevoelige habitattypen. Voor de Duitse gebieden is sprake van een lichte toename, deze blijft echter binnen de Duitse normen die hier voor gelden. Nu de aangevraagde depositie in vergelijking tot de vergunde depositie ten tijde van de aanwijzing van de Natura 2000-gebieden in Nederland niet toeneemt, achten wij significant negatieve effecten uitgesloten.

Aangezien voor dit bedrijf niet eerder een vergunning of een vvgb op grond van de Nbw 1998 is verleend, is verlening van de vergunning mogelijk voor zover vereisten op economisch, sociaal en cultureel gebied, alsmede regionale en lokale belangen zich hier niet tegen verzetten. Niet is gebleken dat deze belangen vergunningverlening in de weg staan.

### **Conclusie**

Uit de bij de aanvraag behorende stukken blijkt dat dit bedrijf vóór de plaatsing als Habitatrichtlijngebied op de lijst van communautair belang dan wel de aanwijzing in het kader van de Vogelrichtlijn beschikte over een nationale toestemming. De aangevraagde depositie overschrijdt de depositie van deze nationale toestemming niet. Gelet hierop is voor de aangevraagde activiteit geen passende beoordeling vereist. Nu tevens de belangen zoals vermeld in artikel 19 e sub c Nbw 1998 niet aan de orde zijn, kan de vergunning worden verleend.

Hoogachtend,  
namens Gedeputeerde Staten van Gelderland,

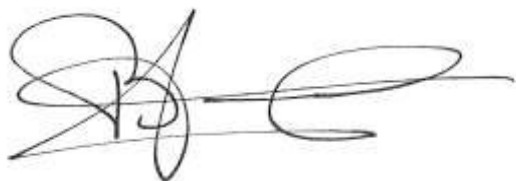

H. Boerdam

Belanghebbenden kunnen binnen zes weken na dagtekening van het besluit hiertegen beroep instellen bij de Afdeling bestuursrechtspraak van de Raad van State (Postbus 20019, 2500 EA 's-Gravenhage).

Zij die partij zijn in de hoofdzaak kunnen bij de voorzitter van de Afdeling bestuursrechtspraak een verzoek indienen om een voorlopige voorziening te treffen.

Voor het behandelen van het beroepschrift en voor het behandelen van een verzoek om een voorlopige voorziening wordt griffierecht geheven. Over de hoogte en de wijze van betaling van het griffierecht kunt u informatie verkrijgen bij de Raad van State, telefoonnummer (070) 426 44 26.

bijlagen:

- Bijlage 1: Instandhoudingsdoelstellingen
- Bijlage 2: AAgro-Stacksberekening vergunde situatie 24 maart 2000
- Bijlage 3: AAgro-Stacksberekening aangevraagde situatie

**BIJLAGE 1: Instandhoudingsdoelstellingen van de voor deze aanvraag relevante Natura 2000-gebieden**

**Korenburgerveen (Habitatrichtlijn)**

**Aanwijzing en aanmelding:**

Het gebied Korenburgerveen is op 20 mei 2003 aangemeld als speciale beschermingszone krachtens de Habitatrichtlijn (92/43/EEG). Op 7 december 2004 heeft de Europese Commissie de communautaire lijst vastgesteld op basis waarvan Nederland het gebied moet aanwijzen.

Het gebied is op 7 mei 2013 aangewezen.

In onderstaande tabel staan de voor NH<sub>3</sub> gevoelige instandhoudingsdoelstellingen voor het Natura 2000-gebied Korenburgerveen.

**Tabel 1 Instandhoudingsdoelen (bron: aanwijzingsbesluit Korenburgerveen)**

(=behoudoelstelling; > ontwikkeldoelstelling; =( <) behoudoelstelling maar achteruitgang toegestaan ten gunste van specifieke ontwikkeldoelstelling)

<b>Habitattypen</b>	<b>Doelstelling oppervlakte</b>	<b>Doelstelling kwaliteit</b>
H4010A Vochtige heiden op zandgronden	=	=
H6410 Blauwgraslanden	>	>
H7120 Herstellende hoogvenen	=( <)	>
H7210 Galigaanmoerassen <sup>1</sup>	=	=
H91D0 Hoogveenbossen <sup>1</sup>	=	>
H91E0C Beekbegeleidende alluviale bossen <sup>1</sup>	=	>

<sup>1</sup>Prioritair habitatype

## BIJLAGE 2: AAgro-Stacksberekening vergunde situatie 24 maart 2000

Naam van de berekening: Groot Wassink te Rekken vergund  
Gemaakt op: 5-04-2015 20:50:25  
Zwaartepunt X: 245,000 Y: 455,100  
Cluster naam: G Mts. Groot Wassink te Rekken vergund  
Berekende ruwheid: 0,17 m

### Emissie Punten:

Volgnr.	BronID	X-coord.	Y-coord.	Hoogte	Gem.geb. hoogte	Diam.	Uittr. snelheid	Emissie
1	Rundveestall	245 017	455 076	1,5	1,5	0,5	0,40	659

### Gevoelige locaties:

Volgnummer	Naam	X coördinaat	Y coördinaat	Depositie
1	Korenburgerveen grens	242 134	446 256	0,09
2	Zwillbrocker Venn grens	245 267	452 136	0,43
3	Moore und Heiden grens	249 306	459 048	0,33
4	Moore und Heiden grens 2	246 793	454 780	1,12
5	Luntener Fischteich	250 089	459 216	0,27

### Details van Emissie Punt: Rundveestall (922)

Volgnr.	Code	Type	Aantal	Emissie	Totaal
1	A1.100.1	Melk- en kalfkoeien	55	9.5	522.5
2	A3	Jongvee	35	3.9	136.5

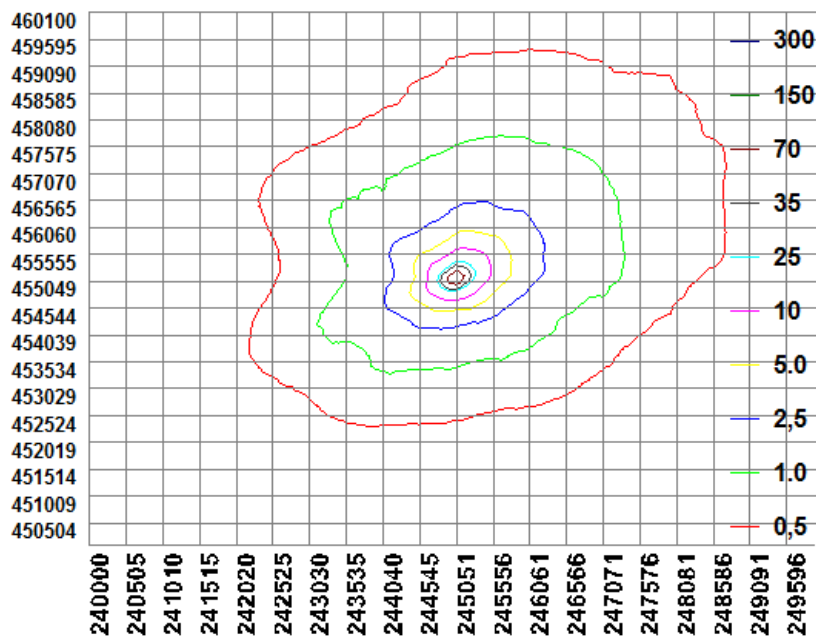

### BIJLAGE 3: AAgro-Stacksberekening aangevraagde situatie

Naam van de berekening: Groot Wassink te Rekken aangevraagd  
Gemaakt op: 5-04-2015 20:12:10  
Zwaartepunt X: 245,000 Y: 455,100  
Cluster naam: G Mts. Groot Wassink te Rekken aangevraagd  
Berekende ruwheid: 0,17 m

#### Emissie Punten:

Volgnr.	BronID	X-coord.	Y-coord.	Hoogte	Gem.geb. hoogte	Diam.	Uittr. snelheid	Emissie
1	Rundveest	245 017	455 076	1,5	1,5	0,5	0,40	661

#### Gevoelige locaties:

Volgnummer	Naam	X coördinaat	Y coördinaat	Depositie
1	Korenburgerveen grens	242 134	446 256	0,09
2	Zwillbrocker Venn grens	245 267	452 136	0,45
3	Moore und Heiden grens	249 306	459 048	0,35
4	Moore und Heiden grens 2	246 793	454 780	1,18
5	Luntener Fischteich	250 089	459 216	0,27

#### Details van Emissie Punt: Rundveest (922)

Volgnr.	Code	Type	Aantal	Emissie	Totaal
1	A1.100.1	Melk- en kalfkoeien	10	9.5	95
2	A3	Jongvee	145	3.9	565.5

