



ONTWERPBESLUIT NATUURBESCHERMINGSWET 1998 VAN GEDEPUTEERDE STATEN
VAN GELDERLAND

Artikel 19d en 19e

Datum besluit : 15 juli 2015
Onderwerp : Natuurbeschermingswet 1998 – 2015-008985 - gemeente Ede
Activiteit : het wijzigen van een pluimveehouderij aan de Postweg 172, 6741 MN
Lunteren
Verlenen/weigeren : verlenen vergunning
Aanvrager : J. Heerikhuize
Zaaknummer : 2015-008985

Beslissing van GEDEPUTEERDE STATEN VAN GELDERLAND op het verzoek van J. Heerikhuize, Postweg 172 te Lunteren, hierna te noemen aanvrager, van 23 juni 2015 om een vergunning in het kader van de Natuurbeschermingswet 1998, hierna de Nbw 1998.

Aanvraag en procesverloop

De aanvraag voorziet in het wijzigen van de veebezetting van een pluimveehouderij. De inrichting is gelegen op ongeveer 4.600 meter van het Natura 2000-gebied Veluwe.

Voor de beoordeling van de aanvraag is het aanvraagformulier Nbw 1998 agrarische bedrijven inclusief bijlagen, d.d. 23 juni 2015, gebruikt.

Op deze vergunningaanvraag is afdeling 3.4 van de Algemene wet bestuursrecht van toepassing verklaard.

Besluit

Gedeputeerde Staten van Gelderland;
Gelet op de artikelen 16, 19d, 19e en 43 van de Nbw 1998;

HEBBEN BESLOTEN

J. Heerikhuize een vergunning conform de beschrijving in de aanvraag te **verlenen** onder de volgende voorschriften:

- 1 Deze vergunning dient op het bedrijf aanwezig te zijn.
- 2 Op het moment dat deze vergunning in werking treedt, vervangt deze de op 29 oktober 2012 verleende Nbw-vergunning met zaaknummer 2012-005650.

Beoordeling van de aanvraag

De aanvraag betreft een pluimveehouderij waarbij het aantal gehouden dieren wordt gewijzigd.

De mogelijk schadelijke effecten op de instandhoudingsdoelstellingen worden uitsluitend veroorzaakt door stikstofdepositie.

Mogelijke effecten kunnen optreden op het Natura 2000-gebied Veluwe. De instandhoudingsdoelstellingen van het voor deze aanvraag relevante Natura 2000-gebied zijn vermeld in bijlage 1.

Toetsing Depositie

Binnen de Natura 2000-gebieden zijn verschillende habitattypen aanwezig. Deze hebben een kritische depositiewaarde. Als de ammoniakdepositie boven deze waarde uitkomt, kunnen er soorten verdwijnen die kenmerkend zijn voor deze habitattypen.

Nu sprake is van een wijziging van de bestaande activiteit kan, ondanks de te treffen maatregelen, een depositietoename op de stikstofgevoelige habitattypen per saldo niet op voorhand worden uitgesloten.

Voor de inrichting zijn de onderstaande vergunningen verleend:

Tabel 1 Vergunningenhistorie

Vergunning/melding	Datum	Emissie (kg)
Natuurbeschermingswet 1998 (zaaknr: 2012-005650)	29 oktober 2012	5.821,5

In tabel 2 is de vergunde en de aangevraagde veebezetting weergegeven. In tabel 3 is de depositie van de vergunde en de aangevraagde situatie weergegeven.

Tabel 2 Veebezetting

Vergunde veebezetting op 29 oktober 2012		
Diersoort	Rav-code / BWL	Aantal
Vrouwelijk jongvee tot 2 jaar	A 3.100	55
Schapen	B 1.100	10
Legkippen + droogtunnel + biowasser	E 2.11.2.1 + E 6.4.1 (BWL 2004.10.V2) + E 2.13 (BWL 2010.27)	85.000
Legkippen + droogtunnel	E 2.11.2.1 + E 6.4.1 (BWL 2004.10.V2)	55.000

Aangevraagde veebezetting		
Diersoort	Rav-code / BWL	Aantal
Vrouwelijk jongvee tot 2 jaar	A 3.100	55
Schapen	B 1.100	10
Legkippen + droogtunnel + biowasser	E 2.11.2.1 + E 6.4.1 (BWL 2004.10.V2) + E 2.13 (BWL 2010.27)	85.000
Legkippen + droogtunnel	E 2.11.2.1 + E 6.4.1 (BWL 2004.10.V2)	25.000

Tabel 3 NH₃-depositie van het bedrijf in mol/ha/jr

Habitatype / Rand Natura 2000-gebied	Depositie		
	Vergund op 29 oktober 2012	Aangevraagd	Vershil
Veluwe rand	2,2	1,6	-0,6
H2330 Zandverstuivingen	1,4	1,0	-0,4
H2310 Stufzandheiden met struikhei	1,3	0,9	-0,4
H9120 Beuken-eikenbossen met hult	0,9	0,6	-0,3
H9102 Oude eikenbossen	0,9	0,6	-0,3

Uit tabel 3 blijkt dat in de aangevraagde situatie ten opzichte van de vergunde situatie op 29 oktober 2012 sprake is van een afname van de/een gelijkblijvende stikstofdepositie op de stikstofgevoelige habitattypen. Nu de aangevraagde depositie in vergelijking tot de vergunde depositie ten tijde van de aanwijzing van het Natura 2000-gebied niet toeneemt, achten wij significant negatieve effecten uitgesloten.

Conclusie

Uit de bij de aanvraag behorende stukken blijkt dat dit bedrijf in bezit is van een vergunning in het kader van de Natuurbeschermingswet 1998 van 29 oktober 2012. De aangevraagde depositie overschrijdt de depositie van deze vergunning niet. Gelet hierop is voor de aangevraagde activiteit geen passende beoordeling vereist. Nu tevens de belangen zoals vermeld in artikel 19 e sub c Nbw 1998 niet aan de orde zijn, kan de vergunning worden verleend.

Zienswijzen

Gedurende de periode van terinzagelegging kunnen belanghebbenden schriftelijk of mondeling zienswijzen over het ontwerpbesluit naar voren brengen. Ingediende zienswijzen worden met het uiteindelijke besluit en de bijbehorende stukken ter inzage gelegd.

Schriftelijke zienswijzen kunnen worden gericht aan Gedeputeerde Staten van Gelderland, Postbus 9090, 6800 GX Arnhem, of aan post@gelderland.nl, onder vermelding van het zaaknummer dat op de eerste bladzijde van het ontwerpbesluit staat vermeld. Voor een mondelinge zienswijze of toelichting over het ontwerpbesluit kan contact worden opgenomen met het Provincieloket (telefoonnummer (026) 359 99 99).

Wij maken u erop attent dat alleen beroep tegen het uiteindelijke besluit kan worden ingediend als de indiener ook een zienswijze heeft ingebracht tegen het ontwerpbesluit en men belanghebbende is.

De periode van terinzagelegging staat vermeld op de kennisgeving welke wordt toegezonden met het ontwerpbesluit en is in te zien via internet: www.gelderland.nl>actueel>bekendmakingen.

bijlagen:

- Bijlage 1: Instandhoudingsdoelstellingen
- Bijlage 2: AAgro-Stacksberekening vergunde situatie 29 oktober 2012
- Bijlage 3: AAgro-Stacksberekening aangevraagde situatie

BIJLAGE 1: Instandhoudingsdoelstellingen van het voor deze aanvraag relevante Natura 2000-gebied

Veluwe (*Habitatrichtlijn en Vogelrichtlijn*)

Aanwijzing en aanmelding

Het gebied Veluwe is op 11 juni 2014 definitief aangewezen als Habitatrichtlijngebied. De aanwijzing als Beschermde natuurmonument van de Leemputten bij Staverden en het mosterdveen is hiermee van rechtswege komen te vervallen.

De Veluwe is op 24 maart 2000 aangewezen als Vogelrichtlijngebied. In 2003 is de Veluwe aangemeld als Habitatrichtlijngebied bij de Europese Commissie. Op 7 december 2004 heeft de Europese Commissie de communautaire lijst vastgesteld op basis waarvan Nederland het gebied moet aanwijzen.

In onderstaande tabel staan de voor NH₃ gevoelige instandhoudingsdoelstellingen voor het Natura 2000-gebied Veluwe.

Tabel 1 Instandhoudingsdoelstellingen (Bron: Aanwijzingsbesluit Veluwe)
(= behoudsdoelstelling; > ontwikkelingsdoelstelling)

Habitattypen	Doelstelling verspreiding	Doelstelling oppervlakte	Doelstelling kwaliteit
H2310 Stuifzandheiden met struikhei	=	>	>
H2320 Binnenlandse kraaiheibegroeiingen	=	=	=
H2330 Zandverstuivingen	=	>	>
H3130 Zwakgebufferde vennen	=	=	=
H3160 Zure vennen	=	=	>
H4010A Vochtige heiden op zandgronden	=	>	>
H4030 Droge heiden	=	>	>
H5130 Jeneverbesstruwelen	=	=	>
H6230 Heischrale graslanden ¹	=	>	>
H6410 Blauwgraslanden	=	>	>
H7110B Actief hoogveen ¹	=	>	>
H7140 Overgangs- en trilvenen		=	=
H7150 Pioniervegetaties met snavelbiezen		>	>
H7230 Kalkmoerassen		=	=
H9120 Beuken-eikenbossen met hulst		>	>
H9190 Oude eikenbossen		>	>
H91E0C Beekbegeleidende alluviale bossen ¹		=	>

¹Prioritair habitattypen

BIJLAGE 2: AAgro-Stacksberekening vergunde situatie 19 oktober 2012

Naam van de berekening: J. Heerikhuize, Postweg 172 vergunde situatie

Gemaakt op: 7-07-2015 10:37:12

Zwaartepunt X: 167,300 Y: 457,300

Cluster naam: J. Heerikhuize, Postweg 172 en 227 Lunteren

Berekende ruwheid: 0,21 m

Emissie Punten:

Volgnr.	BronID	X-coord.	Y-coord.	Hoogte	Gem. geb. hoogte	Diam.	Uitr. snelheid	Emissie
1	Jongveestal	167 330	457 185	1,5	1,5	0,5	0,40	215
2	Schapenstal	167 248	457 253	1,5	1,5	0,5	0,40	7
3	Stal F	167 368	457 305	3,5	6,2	5,0	4,00	2 465
4	Stal E	167 337	457 286	9,1	6,4	0,5	4,00	3 135

Gevoelige locaties:

Volgnr.	Naam	X coördinaat	Y coördinaat	Depositie
1	Veluwe rand	171 813	456 468	2,20
2	H2330 Zandverstuivingen	173 668	456 819	1,36
3	H2310 Stui fzandheiden met struikhei	174 235	457 528	1,33
4	H9120 Beuken-eikenbossen met hulst	175 702	456 326	0,89
5	H9102 Oude eikenbossen	176 147	457 055	0,89

Details van Emissie Punt: Jongveeststal (1042)

Volgnr.	Code	Type	Aantal	Emissie	Totaal
1	A3.100	Jongvee	55	3.9	214.5

Details van Emissie Punt: Schapenstal (1043)

Volgnr.	Code	Type	Aantal	Emissie	Totaal
1	B1.100	Schapen	10	0.7	7

Details van Emissie Punt: Stal F (1044)

Volgnr.	Code	Type	Aantal	Emissie	Totaal
1	E2.11.2.1	Legkippen incl E6.4.1 en E2.13	85000	0.029	2465

Details van Emissie Punt: Stal E (1045)

Volgnr.	Code	Type	Aantal	Emissie	Totaal
1	E2.11.2.1	Legkippen incl E6.4.1	55000	0.057	3135

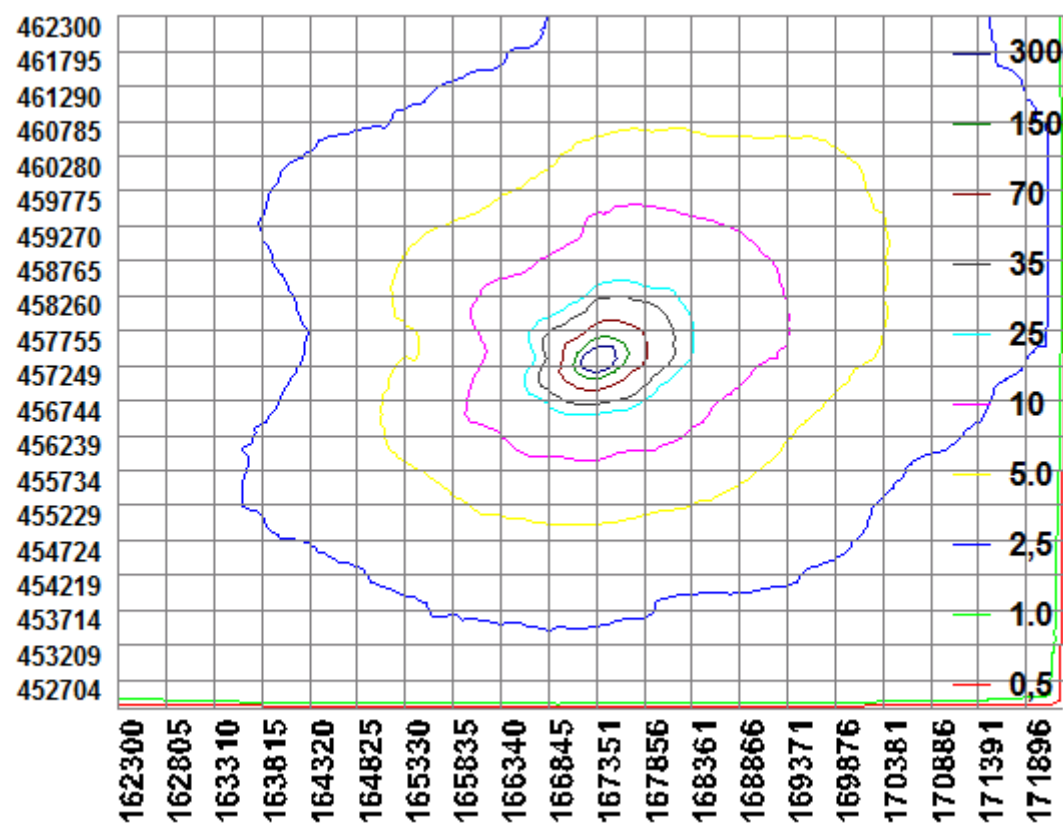

BIJLAGE 3: AAgro-Stacksberekening aangevraagde situatie

Naam van de berekening: Postweg 172 aangevraagde situatie

Gemaakt op: 8-07-2015 10:08:45

Zwaartepunt X: 167,300 Y: 457,200

Cluster naam: J. Heerikhuize, Postweg 172 en 227 Lunteren

Berekende ruwheid: 0,21 m

Emissie Punten:

Volgnr.	BronID	X-coord.	Y-coord.	Hoogte	Gem. geb. hoogte	Diam.	Uitr. snelheid	Emissie
1	Pw 172 Jongveestal	167 330	457 185	1,5	1,5	0,5	0,40	215
2	Pw 172 Schapenstal	167 248	457 253	1,5	1,5	0,5	0,40	7
3	Pw 172 Stal F	167 368	457 305	3,5	6,2	5,0	4,00	2 465
4	Pw 172 Stal E	167 337	457 286	9,1	6,4	0,5	4,00	1 425

Gevoelige locaties:

Volgnr.	Naam	X coördinaat	Y coördinaat	Depositie
1	Veluwe rand	171 813	456 468	1,56
2	H2330 Zandverstuivingen	173 668	456 819	0,96
3	H2310 Stuifzandheiden met struikhei	174 235	457 528	0,94
4	H9120 Beuken-eikenbossen met hulst	175 702	456 326	0,63
5	H9102 Oude eikenbossen	176 147	457 055	0,63

Details van Emissie Punt: Pw 172 Jongveestal (1042)

Volgnr.	Code	Type	Aantal	Emissie	Totaal
1	A3.100	Jongvee	55	3.9	214.5

Details van Emissie Punt: Pw 172 Schapenstal (1043)

Volgnr.	Code	Type	Aantal	Emissie	Totaal
1	B1.100	Schapen	10	0.7	7

Details van Emissie Punt: Pw 172 Stal F (1044)

Volgnr.	Code	Type	Aantal	Emissie	Totaal
1	E2.11.2.1	Legkippen incl E6.4.1 en E2.13	85000	0.029	2465

Details van Emissie Punt: Pw 172 Stal E (1045)

Volgnr.	Code	Type	Aantal	Emissie	Totaal
1	E2.11.2.1	Legkippen incl E6.4.1	25000	0.057	1425

