

ONTWERPBESLUIT NATUURBESCHERMINGSWET 1998 VAN GEDEPUTEERDE STATEN  
VAN GELDERLAND

---

Artikel 19d, 19e en 19kd lid 1 onder b

**Datum** : 20 maart 2015  
**Onderwerp** : Natuurbeschermingswet 1998 – 2014-016175 - gemeente  
                  's-Hertogenbosch  
**Activiteit** : het uitbreiden van een melkgeitenhouderij aan de Kerkdijk 12, 5249 PH te  
                  Rosmalen  
**Verlenen/weigeren** : verlenen vergunning  
**Aanvrager** : Maatschap M.D.A.C.M. van de Wetering en A.T.M. van de Wetering-  
                  van der Doelen  
**Zaaknummer** : 2014-016175

Beslissing van GEDEPUTEERDE STATEN VAN GELDERLAND op het verzoek van Maatschap M.D.A.C.M. van de Wetering en A.T.M. van de Wetering – van der Doelen, Kerkdijk 12 te Rosmalen, hierna te noemen aanvrager, van 26 november 2014 om een vergunning in het kader van de Natuurbeschermingswet 1998, hierna de Nbw 1998.

### **Aanvraag en procesverloop**

De aanvraag voorziet in het uitbreiden van een melkgeitenhouderij. De inrichting is gelegen op ongeveer 7.200 meter van het Natura 2000-gebied Rijntakken.

Voor de beoordeling van de aanvraag is het aanvraagformulier Nbw 1998 agrarische bedrijven inclusief bijlagen, d.d. 26 november 2014, gebruikt.

Op 17 en 18 december 2014 en op 20 en 23 februari 2015 hebben wij van de aanvrager aanvullende stukken ontvangen.

Op deze vergunningaanvraag is afdeling 3.4 van de Algemene wet bestuursrecht van toepassing verklaard.

### **Besluit**

Gedeputeerde Staten van Gelderland;  
Gelet op de artikelen 10a, 16, 19d, 19e en 19kd lid 1 onder b van de Nbw 1998;

#### **HEBBEN BESLOTEN**

aanvrager een vergunning conform de beschrijving in de aanvraag te **verlenen** onder de volgende voorschriften:

- 1 Deze vergunning dient op het bedrijf aanwezig te zijn.
- 2 De start en de oplevering van de bouwwerkzaamheden moeten een week van te voren worden gemeld bij [post@gelderland.nl](mailto:post@gelderland.nl), onder vermelding van de naam van het betrokken Natura 2000-gebied, de naam van de locatie en het zaaknummer van de vergunning.

### **Beoordeling van de aanvraag**

De aanvraag betreft een geitenhouderij waarbij de veebezetting wordt uitgebreid.

De mogelijk schadelijke effecten op de instandhoudingsdoelstellingen worden uitsluitend veroorzaakt door stikstofdepositie. Voor dit bedrijf is niet eerder een vergunning danwel een verklaring van geen bedenkingen (hierna vvgb) op grond van de Nbw 1998 verleend.

Aangezien salderen op grond van het salderingssysteem niet meer mogelijk is, is voor deze aanvraag artikel 15 van de Verordening Stikstof en Natura 2000 Gelderland van toepassing.

Mogelijke effecten kunnen optreden op het Natura 2000-gebied Rijntakken. De instandhoudingsdoelstellingen van het voor deze aanvraag relevante Natura 2000-gebied zijn vermeld in bijlage 1.

#### *Toetsing Depositie*

Binnen de Natura 2000-gebieden zijn verschillende habitattypen aanwezig. Deze hebben een kritische depositiewaarde. Als de ammoniakdepositie boven deze waarde uitkomt, kunnen er soorten verdwijnen die kenmerkend zijn voor deze habitattypen.

Nu sprake is van een wijziging van de bestaande activiteit kan, ondanks de te treffen maatregelen, een depositietoename op de stikstofgevoelige habitattypen per saldo niet op voorhand worden uitgesloten.

De uitspraak van de Afdeling Bestuursrechtspraak van de Raad van State van 13 november 2013 (uitspraak 201211640/1/R2) heeft er toe geleid dat bestaande rechten als volgt worden vastgelegd:

Wanneer voor een veehouderij na de referentiedatum (7 december 2004 voor Habitatrichtlijngebieden, 24 maart 2000 voor Vogelrichtlijngebieden) een situatie is vergund of gemeld waarin de ammoniakemissie lager is dan in de situatie op de referentiedatum, wordt uitgegaan van de situatie met de laagste ammoniakemissie. In alle andere gevallen wordt uitgegaan van de laatst vergunde of gemelde situatie op de referentiedatum.

Voor de inrichting zijn de onderstaande vergunningen verleend:

**Tabel 1 Vergunningenhistorie aanvrager**

Vergunning/melding	Datum	Emissie (kg)
Vergunning Wet milieubeheer	1 juli 1996	2.334,1
Vergunning Wet milieubeheer	9 september 2002	2.552,4

Op grond hiervan stellen wij vast dat ten tijde van de plaatsing als Habitatrichtlijngebied op de lijst van communautair belang danwel de aanwijzing in het kader van de Vogelrichtlijn nationale toestemming was verleend. Voor het bedrijf is geen situatie vergund of gemeld waarin de ammoniakemissie lager is dan in de situatie op de referentiedatum.

Uit de aanvraag blijkt dat aanvrager wenst te salderen met de bedrijven gelegen aan de Ruidigerdreef 8 te Cromvoirt en aan de Sint Odradastraat 4 te Alem.

Voor het saldeerbedrijf aan de Ruidigerdreef 8 te Cromvoirt zijn de onderstaande vergunningen verleend:

**Tabel 2 Vergunningenhistorie saldeerbedrijf Ruidigerdreef 8 te Cromvoirt**

Vergunning/melding	Datum	Emissie (kg)
Vergunning Hinderwet	17 oktober 1983	1.038,8

Op grond hiervan stellen wij vast dat ten tijde van de plaatsing als Habitatrichtlijngebied op de lijst van communautair belang danwel de aanwijzing in het kader van de Vogelrichtlijn nationale toestemming was verleend. Voor het bedrijf is geen situatie vergund of gemeld waarin de ammoniakemissie lager is dan in de situatie op de referentiedatum.

Uit de aangeleverde stukken blijkt dat 1.038,8 kg van de ammoniakemissierechten, van de inrichting aan de Ruidigerdreef 8 te Cromvoirt, worden gebruikt ten behoeve van de aangevraagde saldering.

Uit de aangeleverde stukken blijkt dat op 22 september 2014 door deze inrichting bij de gemeente Vught een verzoek tot intrekking is ingediend.

Voor het saldeerbedrijf aan de Sint Odradastraat 4 te Alem zijn de onderstaande vergunningen verleend:

**Tabel 2 Vergunningenhistorie saldeerbedrijf Sint Odradastraat 4 te Alem**

Vergunning/melding	Datum	Emissie (kg)
Vergunning Hinderwet	15 september 1993	1.174,9

Op grond hiervan stellen wij vast dat ten tijde van de plaatsing als Habitatrichtlijngebied op de lijst van communautair belang danwel de aanwijzing in het kader van de Vogelrichtlijn nationale toestemming was verleend. Voor het bedrijf is geen situatie vergund of gemeld waarin de ammoniakemissie lager is dan in de situatie op de referentiedatum.

Uit de aangeleverde stukken blijkt dat 403,5 kg van de ammoniakemissierechten, van de inrichting aan de Sint Odradastraat 4 te Alem, worden gebruikt ten behoeve van de aangevraagde saldering.

Uit de aangeleverde stukken blijkt dat op 18 december 2014 door deze inrichting bij de gemeente Maasdriel een verzoek tot intrekking is ingediend.

#### *Veebezetting*

In tabel 3 is de vergunde veebezetting op 24 maart 2000 en de aangevraagde veebezetting van het aangevraagde bedrijf weergegeven. In tabel 4 en 5 is de vergunde veebezetting op 24 maart 2000 en de veebezetting na saldering weergegeven voor de bedrijven waarmee de aanvrager wenst te salderen.

**Tabel 3 Veebezetting aanvrager**

<b>Vergunde veebezetting op 24 maart 2000</b>		
<b>Diersoort</b>	<b>Rav-code</b>	<b>Aantal</b>
Geiten	C1	807
Opfokgeiten > 60 d	C2	696
Opfokgeiten < 60 d	C3	500

<b>Aangevraagde veebezetting</b>		
<b>Diersoort</b>	<b>Rav-code</b>	<b>Aantal</b>
Geiten	C1	1.666
Opfokgeiten > 60 d	C2	690
Opfokgeiten < 60 d	C3	502

**Tabel 4 Veebezetting van het bedrijf dat N-rechten overdraagt, adres: Ruidigerdreef 8 te Cromvoirt**

<b>Vergunde veebezetting op 24 maart 2000</b>		
<b>Diersoort</b>	<b>Rav-code / BWL</b>	<b>Aantal</b>
Melkkoeien	A1.100.1	70
Vrouwelijk jongvee < 2 jaar	A3	92
Paarden	K1	3

**Tabel 5 Veebezetting van het bedrijf dat N-rechten overdraagt, adres: Sint Odradastraat 4 te Alem**

<b>Vergunde veebezetting op 24 maart 2000</b>		
<b>Diersoort</b>	<b>Rav-code</b>	<b>Aantal</b>
Melkkoeien	A1.100.1	75
Vrouwelijk jongvee < 2 jaar	A3	110
Paarden	K1	5
Paarden in opfok	K2	4

<b>Veebezetting na saldering</b>		
<b>Diersoort</b>	<b>Rav-code</b>	<b>Aantal</b>
Melkkoeien	A1.100.1	51
Vrouwelijk jongvee < 2 jaar	A3	65
Paarden	K1	5
Paarden in opfok	K2	4

### *Depositie*

Voor de dichtstbijzijnde habitattypen, die voor deze aanvraag relevant zijn, is de depositie in de verschillende situaties weergegeven in tabel 5. Een negatieve waarde in de kolom verschil houdt in dat er sprake is van een afname van de depositie op het betreffende habitatype.

**Tabel 6 NH<sub>3</sub>-depositie van de bedrijven in mol/ha/jr**

Habitatype	Depositie (berekening incl. saldering)		
	24 maart 2000 Inclusief saldering	Aanvraag	Vershil
<i>Rijntakken</i>			
H6510A Glanshaverhooilanden	0,9	0,6	-0,3
H91E0A Zachthoutoibossen	0,7	0,5	-0,2
H6430A Ruigten en zomen	0,7	0,5	-0,2
H3150 Meren met krabbenscheer en fonteinkruid	0,6	0,4	-0,2

Uit tabel 6 blijkt dat de aanvraag niet tot gevolg heeft dat de stikstofdepositie op de aanwezig stikstofgevoelige habitattypen toeneemt.

Vanwege de directe samenhang tussen de bedrijven, is de beëindiging van het bedrijf gelegen aan de Ruidigerdreef 8 te Cromvoirt te beschouwen als een mitigerende maatregel op grond waarvan is verzekerd dat de stikstofdepositie per saldo niet zal toenemen.

Aangezien voor dit bedrijf niet eerder een vergunning of een verklaring van geen bedenkingen op grond van de Nbw 1998 is verleend, is verlening van de vergunning mogelijk voor zover vereisten op economisch, sociaal en cultureel gebied, alsmede regionale en lokale belangen zich hier niet tegen verzetten. Niet is gebleken dat deze belangen vergunningverlening in de weg staan.

### **Conclusie**

Op grond van het vorenstaande hebben wij gezien de passende beoordeling en de getroffen mitigerende maatregelen de zekerheid verkregen dat het project geen significant negatieve effecten heeft op de instandhoudingsdoelen van de betrokken Natura 2000-gebieden. Nu tevens de belangen zoals vermeld in artikel 19 e sub c Nbw 1998 niet aan de orde zijn, kan de vergunning worden verleend.

### **Zienswijzen**

Gedurende de periode van terinzagelegging kunnen belanghebbenden schriftelijk of mondeling zienswijzen over het ontwerpbesluit naar voren brengen. Ingediende zienswijzen worden met het uiteindelijke besluit en de bijbehorende stukken ter inzage gelegd.

Schriftelijke zienswijzen kunnen worden gericht aan Gedeputeerde Staten van Gelderland, Postbus 9090, 6800 GX Arnhem, of aan [post@gelderland.nl](mailto:post@gelderland.nl), onder vermelding van het zaaknummer dat op de eerste bladzijde van het ontwerpbesluit staat vermeld. Voor een mondelinge zienswijze of toelichting over het ontwerpbesluit kan contact worden opgenomen met het Provincieloket (telefoonnummer (026) 359 99 99).

Wij maken u erop attent dat alleen beroep tegen het uiteindelijke besluit kan worden ingediend als de indiener ook een zienswijze heeft ingebracht tegen het ontwerpbesluit en men belanghebbende is.

De periode van terinzagelegging staat vermeld op de kennisgeving welke wordt toegezonden met dit ontwerpbesluit en is in te zien via internet: [www.gelderland.nl>actueel>bekendmakingen](http://www.gelderland.nl>actueel>bekendmakingen).

#### Bijlagen

- Bijlage 1: Instandhoudingsdoelstellingen.
- Bijlage 2: AAgro-Stacksberekening vergunde situatie inclusief saldering
- Bijlage 3: AAgro-Stacksberekening aangevraagde situatie

## **BIJLAGE 1: Instandhoudingsdoelstellingen van het voor deze aanvraag relevante Natura 2000-gebied**

***Natura 2000-gebied Rijntakken (Dit omvat de Habitatrichtlijn- en Vogelrichtlijngebieden Uiterwaarden IJssel, Uiterwaarden Waal, Uiterwaarden Neder-Rijn en Gelderse Poort)***

### **Aanwijzing en aanmelding**

De Rijntakken is op 24 maart 2000 aangewezen als Vogelrichtlijngebied en daarnaast op 20 mei 2003 aangemeld als Habitatrichtlijngebied. Op 7 december 2004 heeft de Europese Commissie de communautaire lijst vastgesteld op basis waarvan Nederland het gebied moet aanwijzen.

Het gebied is op 29 april 2014 aangewezen. De aanwijzing als staatsnatuurmonument is hiermee van rechtswege komen te vervallen.

In onderstaande tabel staan de voor NH<sub>3</sub> gevoelige instandhoudingsdoelstellingen voor het Natura 2000-gebied Rijntakken.

**Tabel 1 Instandhoudingsdoelstellingen (Bron: aanwijzingsbesluit Rijntakken)**

(= behouddoelstelling; > ontwikkelingsdoelstelling; =( < ) behouddoelstelling maar achteruitgang toegestaan ten gunste van specifieke ontwikkelingsdoelstelling)

<b>Habitattypen</b>	<i>Doelstelling oppervlakte</i>	<i>Doelstelling kwaliteit</i>
H3150 Meren met krabbenscheer en fonteinkruiden	>	>
H3260B Beken en rivieren met waterplanten	>	=
H6120 Stroomdalgraslanden <sup>1</sup>	>	>
H6430C Ruigten en zomen, droog	=	=
H6510A Glanshaverhooilanden	>	>
H6510B Vossenstaarthooilanden	>	>
H91E0A Rivierbegeleidende zachthoutoibossen	=	>
H91E0B Essen-ijpenbossen	>	>
H91F0 Droge hardhoutoibossen	>	>

<sup>1</sup>Prioritair habitatype

**BIJLAGE 2: AAgro-Stacksberekening vergunde situatie inclusief saldering**

Naam van de berekening: Kerkdijk 12 vergund

Gemaakt op: 5-03-2015 9:54:10

Zwaartepunt X: 152,400 Y: 418,100

Cluster naam: Kerkdijk 12 Rosmalen

Berekende ruwheid: 0,32 m

**Emissie Punten:**

Volgnr.	BronID	X-coord.	Y-coord.	Hoogte	Gem.geb. hoogte	Diam.	Uitr. snelheid	Emissie
1	Stal 2	157 216	417 651	5,0	4,8	0,5	4,00	751
2	S1	144 259	410 617	1,5	1,5	0,5	0,40	1 039
3	Stal 1	157 169	417 607	2,0	5,0	0,5	0,40	1 583
4	S2: stal 1	151 574	422 200	1,5	1,5	0,5	0,40	228
5	S2: stal 2	151 615	422 201	1,5	1,5	0,5	0,40	176

**Gevoelige locaties:**

Volgnr	Naam	X coördinaat	Y coördinaat	Depositie
1	Rijntakken			
2	H6510A Glanshaverhooilanden	151 706	424 709	0,93
3	H91E0A Zachthoutoibossen	151 649	425 518	0,71
4	H6430A Ruigten en zomen	152 076	425 871	0,67
5	H3150 Meren met krabbenscheer en fonteinkruid	151 729	426 258	0,59



**Details van Emissie Punt: Stal 2 (6308)**

Volgnr.	Code	Type	Aantal	Emissie	Totaal
1	C3	Opfokgeiten < 60 d	250	0.2	50
2	C2	Opfokgeiten > 60 d	696	0.8	556.8
3	A6	Vleesstieren	20	7.2	144

**Details van Emissie Punt: S1 (6309)**

Volgnr.	Code	Type	Aantal	Emissie	Totaal
1	A1.100.1	Melkkoeien	70	9.5	665
2	A3	Vrouwelijk jongvee	92	3.9	358.8
3	K1	Paarden	3	5	15

**Details van Emissie Punt: Stal 1 (6315)**

Volgnr.	Code	Type	Aantal	Emissie	Totaal
1	C3	Opfokgeiten < 60 d	250	0.2	50
2	C1	Geiten	807	1.9	1533.3

**Details van Emissie Punt: S2: stal 1 (6319)**

Volgnr.	Code	Type	Aantal	Emissie	Totaal
1	A1.100.1	Melkkoeien	24	9.5	228

**Details van Emissie Punt: S2: stal 2 (6320)**

Volgnr.	Code	Type	Aantal	Emissie	Totaal
1	A3	Vrouwelijk jongvee	45	3.9	175.5

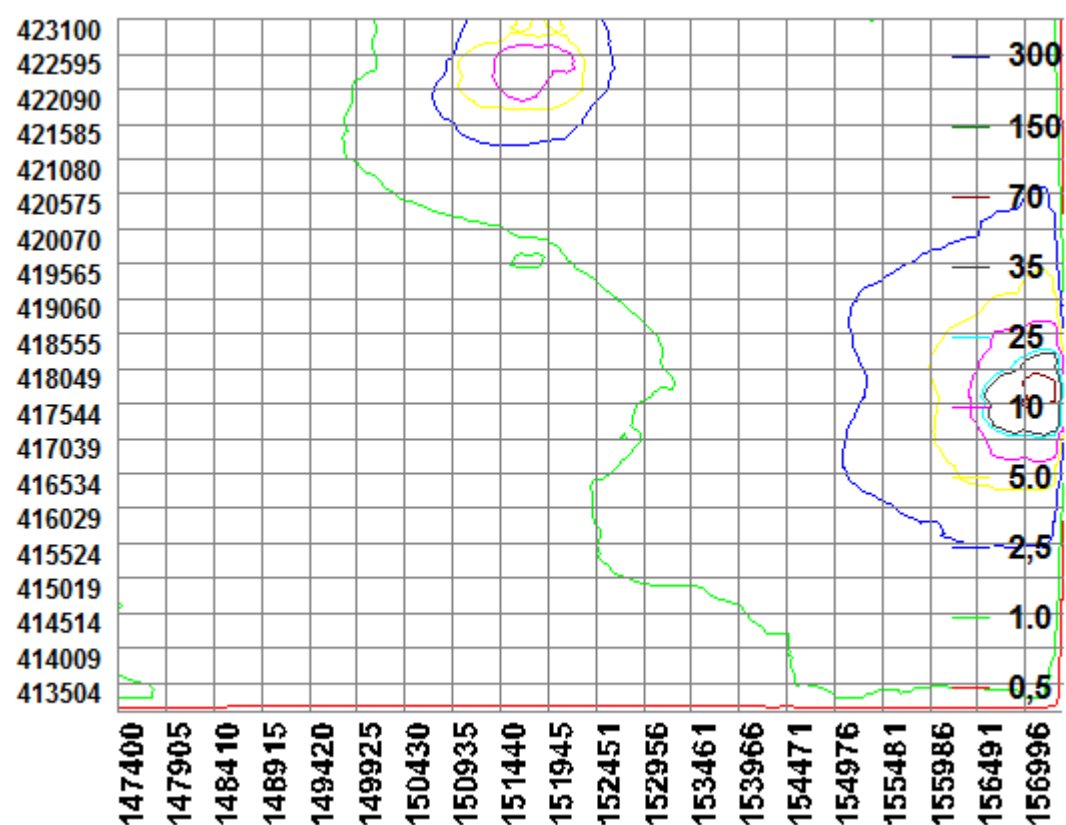

### BIJLAGE 3: AAgro-Stacksberekening aangevraagde situatie

Naam van de berekening: Kerkdijk 12 aangevraagd

Gemaakt op: 5-03-2015 9:21:58

Zwaartepunt X: 154,000 Y: 418,700

Cluster naam: Kerkdijk 12 Rosmalen

Berekende ruwheid: 0,27 m

#### Emissie Punten:

Volgnr.	BronID	X-coord.	Y-coord.	Hoogte	Gem.geb. hoogte	Diam.	Uittr. snelheid	Emissie
1	Stal 1b	157 169	417 607	2,0	5,0	0,5	0,40	1 543
2	Stal 2a	157 222	417 648	4,2	4,8	0,5	4,00	65
3	S1	144 259	410 617	1,5	1,5	0,5	0,40	0
4	Stal 1a	157 238	417 641	5,0	5,0	0,5	4,00	35
5	Stal 2b	157 212	417 657	5,8	4,8	0,5	4,00	232
6	Stal 3	157 167	417 634	1,5	1,5	0,5	0,40	320
7	Stal 4	157 207	417 577	1,5	1,5	0,5	0,40	1 623
8	S2: stal 1	151 574	422 200	1,5	1,5	0,5	0,40	0
9	S2: stal 2	151 615	422 201	1,5	1,5	0,5	0,40	0

**Gevoelige locaties:**

Volgnr	Naam	X coördinaat	Y coördinaat	Depositie
1	Rijntakken			
2	H6510A Glanshaverhooilanden	151 706	424 709	0,55
3	H91E0A Zachthoutoibossen	151 649	425 518	0,49
4	H6430A Ruigten en zomen	152 076	425 871	0,47
5	H3150 Meren met krabbenscheer en fonteinkruid	151 729	426 258	0,44

**Details van Emissie Punt: Stal 1b (6307)**

Volgnr.	Code	Type	Aantal	Emissie	Totaal
1	C1	Geiten	812	1.9	1542.8

**Details van Emissie Punt: Stal 2a (6308)**

Volgnr.	Code	Type	Aantal	Emissie	Totaal
1	C3	Opfokgeiten < 60 d	327	0.2	65.4

**Details van Emissie Punt: S1 (6309)**

Volgnr.	Code	Type	Aantal	Emissie	Totaal
1	A1.100.1	Melkkoeien	0	9.5	0
2	A3	Vrouwelijk jongvee	0	3.9	0
3	K1	Paarden	0	5	0

**Details van Emissie Punt: Stal 1a (6315)**

Volgnr.	Code	Type	Aantal	Emissie	Totaal
1	C3	Opfokgeiten < 60 d	175	0.2	35

**Details van Emissie Punt: Stal 2b (6316)**

Volgnr.	Code	Type	Aantal	Emissie	Totaal
1	C2	Opfokgeiten > 60 d	290	0.8	232

**Details van Emissie Punt: Stal 3 (6317)**

Volgnr.	Code	Type	Aantal	Emissie	Totaal
1	C2	Opfokgeiten > 60 d	400	0.8	320

**Details van Emissie Punt: Stal 4 (6318)**

Volgnr.	Code	Type	Aantal	Emissie	Totaal
1	C1	Geiten	854	1.9	1622.6

**Details van Emissie Punt: S2: stal 1 (6319)**

Volgnr.	Code	Type	Aantal	Emissie	Totaal
1	A1.100.1	Melkkoeien	0	9.5	0

**Details van Emissie Punt: S2: stal 2 (6320)**

Volgnr.	Code	Type	Aantal	Emissie	Totaal
1	A3	Vrouwelijk jongvee	0	3.9	0

