



---

*provincie*  
**GELDERLAND**

---

ONTWERPBESLUIT NATUURBESCHERMINGSWET 1998 VAN GEDEPUTEERDE STATEN  
VAN GELDERLAND

---

**Datum besluit** : 24 augustus 2015  
**Onderwerp** : Natuurbeschermingswet 1998 - 2015-006478 - gemeente Apeldoorn  
**Activiteit** : Aanleg drinkven voor Wisenten aan Gerritsflesweg, Radio Kootwijk  
**Verlenen/weigeren** : verlenen vergunning  
**Aanvrager** : Staatsbosbeheer  
**Zaaknummer** : 2015-006478

Beslissing van GEDEPUTEERDE STATEN VAN GELDERLAND op het verzoek van Staatsbosbeheer, Postbus 6, 7400 AA Deventer, hierna te noemen aanvrager, van 23 april 2015 om een vergunning in het kader van de Natuurbeschermingswet 1998, hierna de Nbw 1998.

### **Aanvraag en procesverloop**

De aanvraag omvat de aanleg van een drinkven voor Wisenten langs de Gerritsflesweg bij Radio Kootwijk en is gelegen in het Natura 2000-gebied Veluwe.

Voor de beoordeling van de aanvraag zijn de volgende stukken gebruikt:

- Aanvraagformulier Vergunning ex artikel 16 en 19 d Natuurbeschermingswet 1998
- Topografische kaart geleverd bij de aanvraag met daarop de gewenste locatie
- Voortoets drinkven voor wisenten, Veluwe d.d. 23 april 2015
- Mailwisseling Prv. Gld n SBB over voortoets aanleg drinkven februari 2015
- Aanvulling vergunningaanvraag 2015-006478: gewijzigde locatie drinkven Wisenten

Op 3 juni 2015 hebben wij een bericht ontvangen van de aanvrager waarin gevraagd wordt om de procedure tijdelijk stil te zetten omdat de exacte locatie van het drinkven mogelijk nog gewijzigd zou worden. Op 2 juli 2015 hebben de aanvrager verzocht de exacte locatie alsnog door te geven. Op 20 augustus hebben wij de aanvullende stukken ontvangen waar wij bij brief van 2 juli 2015 hebben verzocht.

Op deze vergunningaanvraag is afdeling 3.4 van de Algemene wet bestuursrecht van toepassing verklaard.

### **Instandhoudingsdoelstellingen**

De instandhoudingsdoelstellingen van het voor deze aanvraag relevante Natura 2000-gebied is vermeld in bijlage 1.

### **Activiteit waarvoor vergunning wordt aangevraagd**

Op een gebied van circa 400 hectare zal door Stichting Ark een aantal Wisenten (*Bison bonasus*) worden uitgezet. Staatsbosbeheer is eigenaar van het gebied en zal voor de Wisenten twee drinkvennen aanleggen. Voor één van de twee drinkvennen is een VVGB aan gemeente Apeldoorn afgegeven. Voor het andere drinkven is een deze vergunning aangevraagd voorafgaand aan het indienen van de aanvraag voor een omgevingsvergunning. In bijlage 2 is een kaart opgenomen waarop de locatie van het drinkven staat.

Om ervoor te zorgen dat het water niet wegzijgt uit het ven wordt een ondoorlatende laag (klei/leem) aangebracht, zodat het ven (hydrologisch gezien) volledig geïsoleerd van de omgeving komt te liggen. Een ontwerp van het drinkven is opgenomen in Bijlage 3. De aanvoer van klei/leem vindt zoveel mogelijk via bestaande zandpaden plaats en over een rijplatenbaan. De werkzaamheden hebben een maximale doorlooptijd van 2 maanden en worden in de periode augustus tot medio maart (start broedseizoen) uitgevoerd. Indien mogelijk worden de werkzaamheden in 2015/2016 uitgevoerd, anders in 2016/2017.

### **In de aanvraag beschreven natuurwaarden**

Het drinkven wordt gerealiseerd in een heidecomplex. Grote delen van dit complex zijn gekarteerd als habitatype Droge Heiden (H4030).

De kenmerkende soorten van Droge Heiden zijn Draaihals, Grauwe klauwier en Roodborsttapuit.

### **In de aanvraag beschreven relevante factoren**

De aanleg en de instandhouding van het drinkven kan verstoring, verandering van grondwaterspiegel en verlies van habitatype en/of leefgebied veroorzaken.

#### **In de aanvraag beschreven negatieve effecten van de gevraagde activiteiten**

De definitieve locatie, inclusief de beoogde toegangsweg waar ook de benodigde leidingen (water of elektriciteit) onder aangelegd worden liggen niet in en grenzen ook niet aan het habitatype. De aanleg van het ven leidt dan ook niet tot aantasting van een habitatype.

Deze kunnen voorkomen in de omgeving en dan vooral ten oosten ervan. Het heidelandschap is hier gevarieerder met opgaande beplanting. Door de aanleg van het drinkven verdwijnt geen belangrijk leefgebied van deze broedvogels. Bovendien worden de werkzaamheden buiten het broedseizoen uitgevoerd, waardoor negatieve effecten (verstoring) op kwalificerende broedvogels dan ook worden uitgesloten.

Over verandering van de grondwaterspiegel zegt de notitie het volgende:

*'Een wezenlijk verschil met het oorspronkelijke plan is dat het ven nu mogelijk gevuld wordt met grondwater. Dit grondwater wordt opgepompt uit het eerste watervoerende pakket (20 – 30 meter onder het maaiveld). Het oppompen van water leidt tot een daling van de grondwaterstand in het eerste watervoerende pakket op lokale schaal. De habitattypen (en leefgebieden) in de omgeving zijn echter niet grondwaterafhankelijk. Het betreft droge heide, vochtige heide en zure vennen (o.a. Gerritsfles). De natte terreinen in de omgeving van het drinkven liggen hoog Pagina 3 van 4 boven het grondwaterniveau1 en zijn aanwezig door stagnerend grondwater op ondoorlatende lagen, zogenaamde schijngrondwaterspiegels. De ondoorlatende laag onder Gerritsflesch is een zg. gliedelaag, een inspoelingslaag van organisch materiaal en ijzer. Indirecte (hydrologische) effecten door het lokaal onttrekken van grondwater op de kwaliteit van habitattypen of leefgebied van doelsoorten voor Natura 2000-gebied Veluwe zijn uitgesloten.'*

#### **In de aanvraag voorgestelde mitigerende maatregelen**

Om negatieve effecten te voorkomen wordt buiten het broedseizoen gewerkt.

#### **Beoordeling van de effecten van de aanvraag op de instandhoudingsdoelstellingen**

Wij onderschrijven de conclusie van de notitie Aanvulling vergunningaanvraag 2015-006478: gewijzigde locatie drinkven Wisenten. Zolang buiten het broedseizoen en buiten gekwalificeerd habitattypen gewerkt wordt zal de aanleg van het drinkven geen negatieve effecten voor de instandhoudingsdoelstellingen opleveren. Aanvullende mitigerende maatregelen zijn niet nodig.

Niet gebleken is dat er belangen aan de orde zijn zoals vermeld in artikel 19e sub c die in strijd zijn met verlening van de gevraagde vergunning.

#### **Conclusie**

Wij hebben op basis van de ecologische beoordeling de zekerheid verkregen dat de aangevraagde activiteit niet leidt tot significante effecten op de instandhoudingsdoelstellingen voor het Natura 2000-gebied Veluwe. Nu tevens de belangen zoals vermeld in artikel 19 e sub c Nbw 1998 niet aan de orde zijn, kan de vergunning worden verleend.

#### **Besluit**

Gedeputeerde Staten van Gelderland:

Gelet op artikelen 16, 43 en 19d en e van de Nbw 1998;

**HEBBEN BESLOTEN**

Staatsbosbeheer een vergunning conform de beschrijving in de aanvraag te **verlenen** onder de volgende voorschriften:

1. Werkzaamheden mogen slechts buiten het broedseizoen worden uitgevoerd in de periode oktober t/m februari.

2. Binnen twee weken na realisering van het project dient een gereedmelding te worden gedaan aan de Provincie Gelderland, via e-mailadres [post@gelderland.nl](mailto:post@gelderland.nl), onder vermelding van het zaaknummer 2015-006478.

*N.B. Wij wijzen u er op dat u zelf verantwoordelijk bent voor het verkrijgen van eventueel benodigde ontheffingen, vergunningen of toestemmingen op grond van andere wet en regelgeving.*

### **Zienswijzen**

Gedurende de periode van terinzagelegging kunnen belanghebbenden schriftelijk of mondeling zienswijzen over het ontwerpbesluit naar voren brengen. Ingediende zienswijzen worden met het uiteindelijke besluit en de bijbehorende stukken ter inzage gelegd.

Schriftelijke zienswijzen kunnen worden gericht aan Gedeputeerde Staten van Gelderland, Postbus 9090, 6800 GX Arnhem, of aan [post@gelderland.nl](mailto:post@gelderland.nl), onder vermelding van het zaaknummer dat op de eerste bladzijde van het ontwerpbesluit staat vermeld. Voor een mondelinge zienswijze of toelichting over het ontwerpbesluit kan contact worden opgenomen met het Provincieloket (telefoonnummer (026) 359 99 99).

Wij maken u erop attent dat alleen beroep tegen het uiteindelijke besluit kan worden ingediend als de indiener ook een zienswijze heeft ingebracht tegen het ontwerpbesluit en men belanghebbende is.

De periode van terinzagelegging staat vermeld op de kennisgeving welke wordt toegezonden met dit ontwerpbesluit en is in te zien via internet: [www.gelderland.nl>actueel>bekendmakingen](http://www.gelderland.nl>actueel>bekendmakingen).

### **Bijlagen:**

- Bijlage 1: Instandhoudingsdoelstellingen
- Bijlage 2: Locatie drinkven
- Bijlage 3: Ontwerp drinkven

## BIJLAGE 1

### Instandhoudingsdoelstellingen van het voor deze aanvraag relevante Natura 2000-gebied

#### Veluwe

##### Aanwijzing en aanmelding

Het gebied Veluwe is op 26 juni 2014 definitief aangewezen als Habitatrichtlijngebied. De aanwijzing als Beschermd natuurmonument van de Leemputten bij Staverden en het Mosterdveen is hiermee van rechtswege komen te vervallen.

De Veluwe is op 24 maart 2000 aangewezen als Vogelrichtlijngebied. In 2003 is de Veluwe aangemeld als Habitatrichtlijngebied bij de Europese Commissie. Op 7 december 2004 heeft de Europese Commissie de communautaire lijst vastgesteld op basis waarvan Nederland het gebied moet aanwijzen.

##### Natura 2000-doelen

*Algemene doelen (Bron: Aanwijzingsbesluit Veluwe)*

##### Behoud en indien van toepassing herstel van:

- de bijdrage van het Natura 2000-gebied aan de ecologische samenhang van Natura 2000 zowel binnen Nederland als binnen de Europese Unie;
- de bijdrage van het Natura 2000-gebied aan de biologische diversiteit en aan de gunstige staat van instandhouding van natuurlijke habitats en soorten binnen de Europese Unie, die zijn opgenomen in bijlage I of bijlage II van de Habitatrichtlijn. Dit behelst de benodigde bijdrage van het gebied aan het streven naar een op landelijk niveau gunstige staat van instandhouding voor de habitattypen en de soorten waarvoor het gebied is aangewezen;
- de natuurlijke kenmerken van het Natura 2000-gebied, inclusief de samenhang van de structuur en functies van de habitattypen en van de soorten waarvoor het gebied is aangewezen;
- de op het gebied van toepassing zijnde ecologische vereisten van de habitattypen en soorten waarvoor het gebied is aangewezen.

#### *Instandhoudingsdoelstellingen*

**Tabel 1 Instandhoudingsdoelstellingen (Bron: Aanwijzingsbesluit Veluwe)**

(= behoudsdoelstelling; > ontwikkelingsdoelstelling)

<b>Habitattypen</b>	<b>Doelstelling verspreiding</b>	<b>Doelstelling oppervlakte</b>	<b>Doelstelling kwaliteit</b>
H2310 Stufzandheiden met struikhei	=	>	>
H2320 Binnenlandse kraaiheibegroeiingen	=	=	=
H2330 Zandverstuivingen	=	>	>
H3130 Zwakgebufferde vennen	=	=	=
H3160 Zure vennen	=	=	>
H3260A Beken met waterplanten	>	>	>
H4010A Vochtige heiden op zandgronden	=	>	>
H4030 Droge heiden	=	>	>
H5130 Jeneverbesstruwelen	=	=	>
H6230 Heischrale graslanden <sup>1</sup>		>	>
H6410 Blauwgraslanden		>	>
H7110B Actief hoogveen <sup>1</sup>	=	>	>
H7140 Overgangs- en trilvenen		=	=
H7150 Pioniervegetaties met snavelbiezen		>	>

H7230 Kalkmoerassen		=	=
H9120 Beuken-eikenbossen met hulst		>	>
H9190 Oude eikenbossen		>	>
H91E0C Beekbegeleidende alluviale bossen <sup>1</sup>		=	>

<sup>1</sup>Prioritair habitatype

<b>Soorten</b>	<i>Doelstelling verspreiding leefgebied</i>	<i>Doelstelling omvang leefgebied</i>	<i>Doelstelling kwaliteit leefgebied</i>	<i>Doelstelling populatie</i>
H1042 Gevlekte witsnuitlibel	>	>	>	>
H1083 Vliegend hert	>	>	>	>
H1096 Beekprik	>	>	>	>
H1163 Rivierdonderpad		>	=	>
H1166 Kamsalamander	=	=	=	=
H1813 Meervleermuis		=	=	=
H1831 Drijvende waterweegbree	=	=	=	=

<b>Broedvogels</b>	<i>Doelstelling omvang leefgebied</i>	<i>Doelstelling kwaliteit leefgebied</i>	<i>Omvang populatie van "x" paren</i>
A072 Wespandief	=	=	100
A224 Nachtzwaluw	=	=	610
A229 IJsvogel	=	=	30
A233 Draaihals	>	>	hervestiging
A236 Zwarte specht	=	=	400
A246 Boomleeuwerik	=	=	2400
A255 Duinpieper	>	>	hervestiging
A276 Roodborsttapuit	=	=	1100
A277 Tapuit	>	>	100
A338 Grauwe klauwier	>	>	40

## BIJLAGE 2

### Locatie drinkven



Figuur 1. De oude en nieuwe locatie van het drinkven. De paarse kleur geeft het habitatype droge heide weer, vochtige heide is met geel weergegeven. (Aerius Calculator)

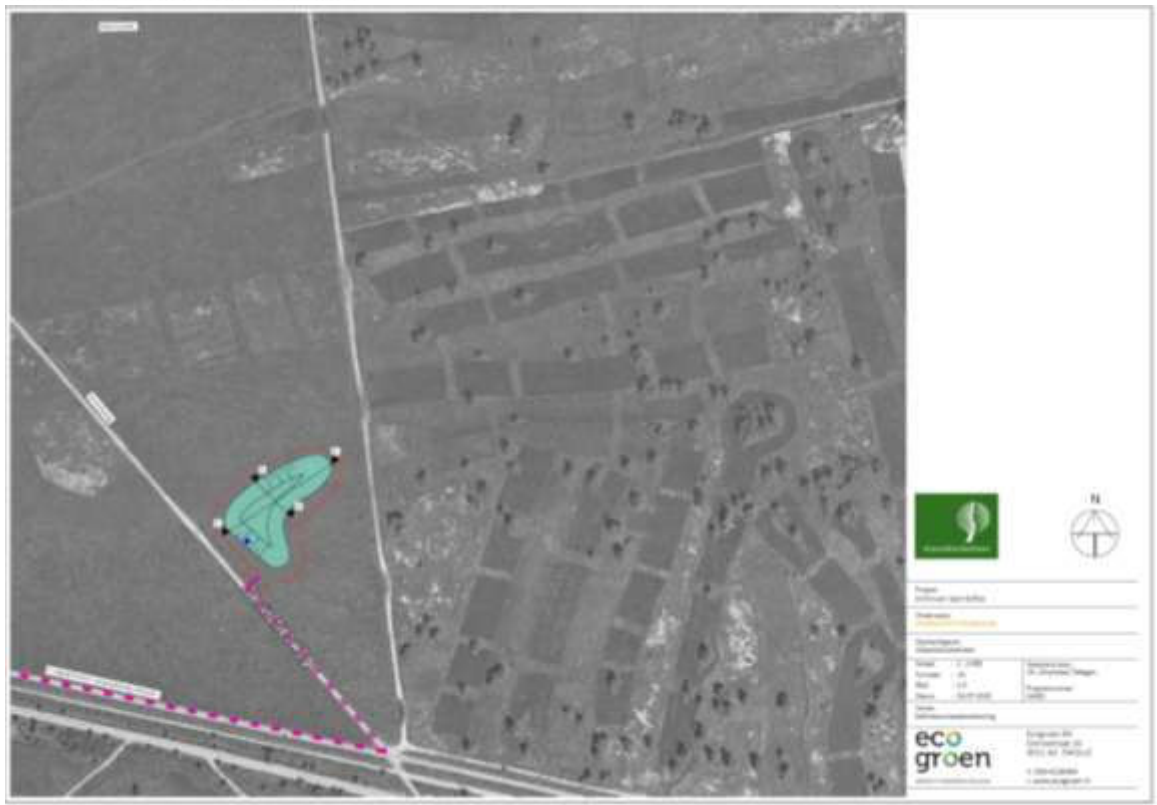



**BIJLAGE 3**

**Ontwerp drinkven**

