



ONTWERPBESLUIT NATUURBESCHERMINGSWET 1998 VAN GEDEPUTEERDE STATEN
VAN GELDERLAND

Artikel 19d, 19e en 19kd lid 1 onder b

Datum : 25 augustus 2015
Onderwerp : Natuurbeschermingswet 1998 - 2015-004209 - gemeente Geldermalsen
Activiteit : het uitbreiden van een melkrundveehouderij aan Breezij 19, 4152 GJ
Rhenoy
Verlenen/weigeren : verlenen vergunning
Aanvrager : Maatschap Verstegen
Zaaknummer : 2015-004209

Beslissing van GEDEPUTEERDE STATEN VAN GELDERLAND op het verzoek van Maatschap Verstegen, Breezij 19 te Rhenoy, hierna te noemen aanvrager, van 16 maart 2015 om een vergunning in het kader van de Natuurbeschermingswet 1998, hierna de Nbw 1998.

Aanvraag en procesverloop

De aanvraag voorziet in het uitbreiden van een melkrundveehouderij en het bouwen van een nieuwe ligboxenstal. De inrichting is gelegen op ongeveer 1.480 meter van het Natura 2000-gebied Lingegebied & Diefdijk-Zuid.

Voor de beoordeling van de aanvraag is het aanvraagformulier Nbw 1998 agrarische bedrijven inclusief bijlagen, d.d. 16 maart 2015, gebruikt.

Op deze vergunningaanvraag is afdeling 3.4 van de Algemene wet bestuursrecht van toepassing verklaard.

Besluit

Gedeputeerde Staten van Gelderland;

Gelet op de artikelen 10a, 16, 19d, 19e en 19kd lid 1 onder b van de Nbw 1998;

HEBBEN BESLOTEN

Maatschap Verstegen een vergunning conform de beschrijving in de aanvraag te **verlenen** onder de volgende voorschriften:

- 1 Deze vergunning dient op het bedrijf aanwezig te zijn.
- 2 De start en de oplevering van de bouwwerkzaamheden moeten een week van te voren worden gemeld bij post@gelderland.nl, onder vermelding van de naam van het betrokken Natura 2000-gebied, de naam van de locatie en het zaaknummer van de vergunning.
- 3 Deze vergunning treedt in werking nadat de gedeeltelijke intrekking van de omgevingsvergunning met VVGB, d.d. 30 augustus 2012 met kenmerk U1/2012086 van het bedrijf aan de Huigenstraat 30-32 in Acquoy, waarvan saldo wordt overgenomen, onherroepelijk is geworden. Vergunninghouder moet ervoor zorgen dat deze stukken zo spoedig mogelijk wordt overlegd aan Gedeputeerde Staten van Gelderland, via post@gelderland.nl, onder vermelding van het zaaknummer 2015-004209.

Beoordeling van de aanvraag

De aanvraag betreft een melkrundveehouderij waarbij het veebestand wordt uitgebreid. Ten bate van deze uitbreiding wordt er een nieuwe ligboxenstal gebouwd.

De mogelijk schadelijke effecten op de instandhoudingsdoelstellingen worden uitsluitend veroorzaakt door stikstofdepositie. Voor dit bedrijf is niet eerder een vergunning danwel een verklaring van geen bedenkingen (hierna vvgb) op grond van de Nbw 1998 verleend.

Aangezien salderen op grond van het salderingssysteem niet meer mogelijk is, is voor deze aanvraag artikel 15 van de Verordening Stikstof en Natura 2000 Gelderland van toepassing.

Mogelijke effecten kunnen optreden op de Natura 2000-gebieden Lingegebied & Diefdijk-Zuid en Loevestein, Pompveld & Kornsche Boezem. De instandhoudingsdoelstellingen van de voor deze aanvraag relevante Natura 2000-gebieden zijn vermeld in bijlage 1.

Toetsing Depositie

Binnen de Natura 2000-gebieden zijn verschillende habitattypen aanwezig. Deze hebben een kritische depositiewaarde. Als de ammoniakdepositie boven deze waarde uitkomt, kunnen er soorten verdwijnen die kenmerkend zijn voor deze habitattypen.

Nu sprake is van een wijziging van de bestaande activiteit kan, ondanks de te treffen maatregelen, een depositietoename op de stikstofgevoelige habitattypen per saldo niet op voorhand worden uitgesloten.

De uitspraak van de Afdeling Bestuursrechtspraak van de Raad van State van 13 november 2013 (uitspraak 201211640/1/R2) heeft er toe geleid dat bestaande rechten als volgt worden vastgelegd:

Wanneer voor een veehouderij na de referentiedatum (7 december 2004 voor Habitatrichtlijngebieden, 24 maart 2000 voor Vogelrichtlijngebieden) een situatie is vergund of gemeld waarin de ammoniakemissie lager is dan in de situatie op de referentiedatum, wordt uitgegaan van de situatie met de laagste ammoniakemissie. In alle andere gevallen wordt uitgegaan van de laatst vergunde of gemelde situatie op de referentiedatum.

Voor de inrichting zijn de onderstaande vergunningen verleend:

Tabel 1 Vergunningenhistorie aanvrager

Vergunning/melding	Datum	Emissie (kg)
Vergunning Wet milieubeheer	30 mei 2001	1.357,2

Op grond hiervan stellen wij vast dat ten tijde van de plaatsing als Habitatrichtlijngebied op de lijst van communautair belang danwel de aanwijzing in het kader van de Vogelrichtlijn nationale toestemming was verleend.

Voor het bedrijf is geen situatie vergund of gemeld waarin de ammoniakemissie lager is dan in de situatie op de referentiedatum.

Uit de aanvraag blijkt dat aanvrager wenst te salderen met het bedrijf aan de Huigenstraat 30-32 te Acquoy.

Voor het saldeerbedrijf zijn de onderstaande vergunningen verleend:

Tabel 2 Vergunningenhistorie saldeerbedrijf

Vergunning/melding	Datum	Emissie (kg)
Omgevingsvergunning met VVGB, kenmerk U1/2012086	30 augustus 2012	13.780,4

Uit de aangeleverde stukken blijkt dat 600 kg van de ammoniakemissierechten van de inrichting aan Huigenstraat 30-32 te Acquoy worden gebruikt ten behoeve van de aangevraagde saldering.

Veebezetting

In tabel 3 is de vergunde veebezetting op 7 december 2004 en de aangevraagde veebezetting van het aangevraagde bedrijf weergegeven. In tabel 4 is de vergunde veebezetting op 19 juni 2012 en de veebezetting na saldering weergegeven voor het bedrijf waarmee de aanvrager wenst te salderen.

Tabel 3 Veebezetting aanvrager Breezij 19 te Rhenoy

Vergunde veebezetting op 7 december 2004		
Diersoort	Rav-code	Aantal
Melk- en kalfkoeien > 2 jaar	A1.100	78
Vrouwelijk jongvee < 2 jaar	A3.100	78

Aangevraagde veebezetting		
Diersoort	Rav-code	Aantal
Melk- en kalfkoeien > 2 jaar	A1.100	140
Vrouwelijk jongvee < 2 jaar	A3.100	121

Tabel 4 Veebezetting van het bedrijf dat N-rechten overdraagt, adres: Huigenstraat 30-32 te Acquoy

Vergunde veebezetting op 19 juni 2012		
Diersoort	Rav-code / BWL	Aantal
Opfokhennen- en hanen van legrassen	E 1.7 / BWL 2001.06	32.420
Opfokhennen- en hanen van legrassen	E 1.8.1 / BWL 2005.02.V1	58.437
Opfokhennen- en hanen van legrassen	E 1.8.2 / BWL 2005.03.V1	59.900
Mestverwerking	E 6.100	118.337

Veebezetting na saldering		
Diersoort	Rav-code / BWL	Aantal
Opfokhennen- en hanen van legrassen	E 1.7 / BWL 2001.06	32.420
Opfokhennen- en hanen van legrassen	E 1.8.1 / BWL 2005.02.V1	69.000
Opfokhennen- en hanen van legrassen	E 1.8.2 / BWL 2005.03.V1	69.000
Mestverwerking	E 6.100	69.000

Depositie

Voor de dichtstbijzijnde habitattypen, die voor deze aanvraag relevant zijn, is de depositie in de verschillende situaties weergegeven in tabel 5. Een negatieve waarde in de kolom verschil houdt in dat er sprake is van een afname van de depositie op het betreffende habitatype.

Tabel 5 NH₃-depositie van de bedrijven in mol/ha/jr.

Habitatype	Depositie (berekening incl. saldering)		
	30 mei 2001	Aanvraag	Vershil
Lingebied & Diefdijk-Zuid:			
H91E0B: Essen-iepenbossen	55,1	53,6	-1,5
H91E0A: Rivierbegeleidende zachthoutooibossen	49,4	48,0	-1,4
H91E0C: Beekbegeleidende alluviale bossen	51,5	49,8	-1,7
Loevestein, Pompveld & Kornsche Boezem:			
H6120: Stroomdalgraslanden	2,0	2,0	0,0
H6510A: Glanshaverhooilanden	1,8	1,8	0,0
H91E0A: Rivierbegeleidende zachthoutooibossen	1,7	1,7	0,0

Uit tabel 5 blijkt dat de aanvraag niet tot gevolg heeft dat de stikstofdepositie op de aanwezig stikstofgevoelige habitattypen toeneemt.

Vanwege de directe samenhang tussen de bedrijven, is de wijziging van de veebezetting van het bedrijf gelegen aan Huigenstraat 30-32 te Acquoy te beschouwen als een mitigerende maatregel op grond waarvan is verzekerd dat de stikstofdepositie per saldo niet zal toenemen.

Aangezien voor dit bedrijf niet eerder een vergunning of een verklaring van geen bedenkingen op grond van de Nbw 1998 is verleend, is verlening van de vergunning mogelijk voor zover vereisten op economisch, sociaal en cultureel gebied, alsmede regionale en lokale belangen zich hier niet tegen verzetten. Niet is gebleken dat deze belangen vergunningverlening in de weg staan.

Conclusie

Op grond van het vorenstaande hebben wij gezien de passende beoordeling en de getroffen mitigerende maatregelen de zekerheid verkregen dat het project geen significant negatieve effecten heeft op de instandhoudingsdoelen van de betrokken Natura 2000-gebieden. In dit besluit hebben we getoetst op de Natura 2000 gebieden waarop het grootste projecteffect is. Hiermee zijn effecten op gebieden buiten onze provincie, waar het projecteffect lager is uitgesloten. Nu tevens de belangen zoals vermeld in artikel 19 e sub c Nbw 1998 niet aan de orde zijn, kan de vergunning worden verleend.

Zienschijzen

Gedurende de periode van terinzagelegging kunnen belanghebbenden schriftelijk of mondeling zienschijzen over het ontwerpbesluit naar voren brengen. Ingediende zienschijzen worden met het uiteindelijke besluit en de bijbehorende stukken ter inzage gelegd.

Schriftelijke zienschijzen kunnen worden gericht aan Gedeputeerde Staten van Gelderland, Postbus 9090, 6800 GX Arnhem, of aan post@gelderland.nl, onder vermelding van het zaaknummer dat op de eerste bladzijde van het ontwerpbesluit staat vermeld. Voor een mondelinge zienschijze of toelichting over het ontwerpbesluit kan contact worden opgenomen met het Provincieloket (telefoonnummer (026) 359 99 99).

Wij maken u erop attent dat alleen beroep tegen het uiteindelijke besluit kan worden ingediend als de indiener ook een zienschijze heeft ingebracht tegen het ontwerpbesluit en men belanghebbende is.

De periode van terinzagelegging staat vermeld op de kennisgeving welke wordt toegezonden met dit ontwerpbesluit en is in te zien via internet: www.gelderland.nl>actueel>bekendmakingen.

bijlagen:

- Bijlage 1: Instandhoudingsdoelstellingen
- Bijlage 2: AAgro-Stacksberekening vergunde situatie inclusief saldering
- Bijlage 3: AAgro-Stacksberekening aangevraagde situatie inclusief salderen

BIJLAGE 1: Instandhoudingsdoelstellingen van de voor deze aanvraag relevante Natura 2000-gebieden

Lingegebied & Diefdijk-Zuid (Habitatrichtlijn)

Aanwijzing en aanmelding

Het gebied Lingegebied & Diefdijk-Zuid is op 4 juni 2013 definitief aangewezen als Habitatrichtlijngebied. De aanwijzing als Staatsnatuurmonument is hiermee van rechtswege komen te vervallen. De Zuider Lingedijk & Diefdijk-Zuid is op 20 mei 2003 aangemeld als Habitatrichtlijngebied. Op 7 december 2004 heeft de Europese Commissie de communautaire lijst vastgesteld op basis waarvan Nederland het gebied moet aanwijzen.

In onderstaande tabel staan de voor NH₃ gevoelige instandhoudingsdoelstellingen voor het Natura 2000-gebied Lingegebied & Diefdijk-Zuid.

Tabel 1 Instandhoudingsdoelen (Bron: aanwijzingsbesluit Lingegebied & Diefdijk-Zuid)

(= behoud; > ontwikkelingsdoelstelling; =<) behouddoelstelling maar achteruitgang toegestaan ten gunste van specifieke ontwikkeldoelstelling)

Habitattypen	Doelstelling oppervlakte	Doelstelling kwaliteit
H7230 Kalkmoerassen	>	>
H91E0A Rivierbegeleidende zachthoutooibossen ²	=(<)	=
H91E0B Rivierbegeleidende essen-iepenbossen ²	=(<)	=
H91E0C Beekbegeleidende alluviale bossen ²	=(<)	>

² Prioritair habitatype

Loevestein, Pompveld & Kornsche Boezem (Habitatrichtlijn)

Aanwijzing en aanmelding:

Het gebied Loevestein, Pompveld & Kornsche Boezem is op 4 juni 2013 definitief aangewezen als Habitatrichtlijngebied. Het gebied Loevestein, Pompveld & Kornsche Boezem is op 20 mei 2003 aangemeld als speciale beschermingszone krachtens de Habitatrichtlijn (92/43/EEG). Op 7 december 2004 heeft de Europese Commissie de communautaire lijst vastgesteld op basis waarvan Nederland het gebied moet aanwijzen.

In onderstaande tabel staan de voor NH₃ gevoelige instandhoudingsdoelstellingen voor het Natura 2000-gebied Loevestein, Pompveld & Kornsche Boezem.

Tabel 1 Instandhoudingsdoelstellingen (bron: aanwijzingsbesluit Loevestein, Pompveld & Kornsche Boezem)

(= behouddoelstelling; > ontwikkeldoelstelling; =<) behouddoelstelling maar achteruitgang toegestaan ten gunste van specifieke ontwikkeldoelstelling)

Habitattypen	Doelstelling oppervlakte	Doelstelling kwaliteit
H3150 Meren met krabbenscheer en fonteinkruiden	>	>
H6120 Stroomdalgraslanden ²	=	=
H6510A Glanshaverhooilanden	>	>
H91E0A Rivierbegeleidende zachthoutooibossen ²	=	>

² Prioritair habitatype

BIJLAGE 2: AAgro-Stacksberekening vergunde situatie inclusief saldering

Naam van de berekening: Aagro Verstegen vergund

Gemaakt op: 4-08-2015 12:15:41

Zwaartepunt X: 137,500 Y: 433,000

Cluster naam: Mts Verstegen

Berekende ruwheid: 0,19 m

Emissie Punten:

Vol gnr.	BronID	X-coord.	Y-coord.	Hoogte	Gem.geb. hoogte	Diam.	Uitr. snelheid	Emissie
1	Ligboxenstal	138 425	433 360	1,5	1,5	0,5	0,40	1 014
2	Jongveestal	138 456	433 385	1,5	1,5	0,5	0,40	343
3	Huigenstr. stal B	137 111	432 965	3,5	4,0	3,8	0,73	2 756
4	Huigenstr. stal C	137 133	432 941	2,5	4,0	3,8	73,00	2 756
5	Huigenstr. stal D	137 169	432 914	4,7	4,0	3,4	2,80	1 797
6	Huigenstr. stal F	137 194	432 887	4,7	4,0	3,3	2,70	2 922
7	Huigenstr.mestopslag	137 202	432 888	1,5	1,5	0,5	0,40	3 550

Gevoelige locaties:

Volgnummer	Naam	X coördinaat	Y coördinaat	Depositie
1	LDZ H91E0B	136 777	433 690	55,12
2	LDZ H91E0A	136 738	433 724	49,38
3	LDZ H91E0C	136 434	433 426	51,53
4	LPKB H6120	133 257	426 075	1,97
5	LPKB H6510A	132 729	425 665	1,78
6	LPKB H91E0A	133 180	425 287	1,70

Details van Emissie Punt: Ligboxenstal (886)

Volgnr.	Code	Type	Aantal	Emissie	Totaal
1	A1.100.1	Melkkoeien	78	13	1014

Details van Emissie Punt: Jongveestal (887)

Volgnr.	Code	Type	Aantal	Emissie	Totaal
1	A3	Jongvee	78	4.4	343.2

Details van Emissie Punt: Huigenstr. stal B (888)

Volgnr.	Code	Type	Aantal	Emissie	Totaal
1	E1.7	Opfokhennen en hanen van legrass	16210	0.17	2755.7

Details van Emissie Punt: Huigenstr. stal C (889)

Volgnr.	Code	Type	Aantal	Emissie	Totaal
1	E1.7	Opfokhennen en hanen van legrass	16210	0.17	2755.7

Details van Emissie Punt: Huigenstr. stal D (890)

Volgnr.	Code	Type	Aantal	Emissie	Totaal
1	E1.8.2	Opfokhennen en hanen van legrass	59900	0.03	1797

Details van Emissie Punt: Huigenstr. stal F (891)

Volgnr.	Code	Type	Aantal	Emissie	Totaal
1	E1.8.1	Opfokhennen en hanen van legrass	58437	0.05	2921.85

Details van Emissie Punt: Huigenstr.mestopslag (892)

Volgnr.	Code	Type	Aantal	Emissie	Totaal
1	E6.100	Overige mestopslag	118337	0.03	3550.11

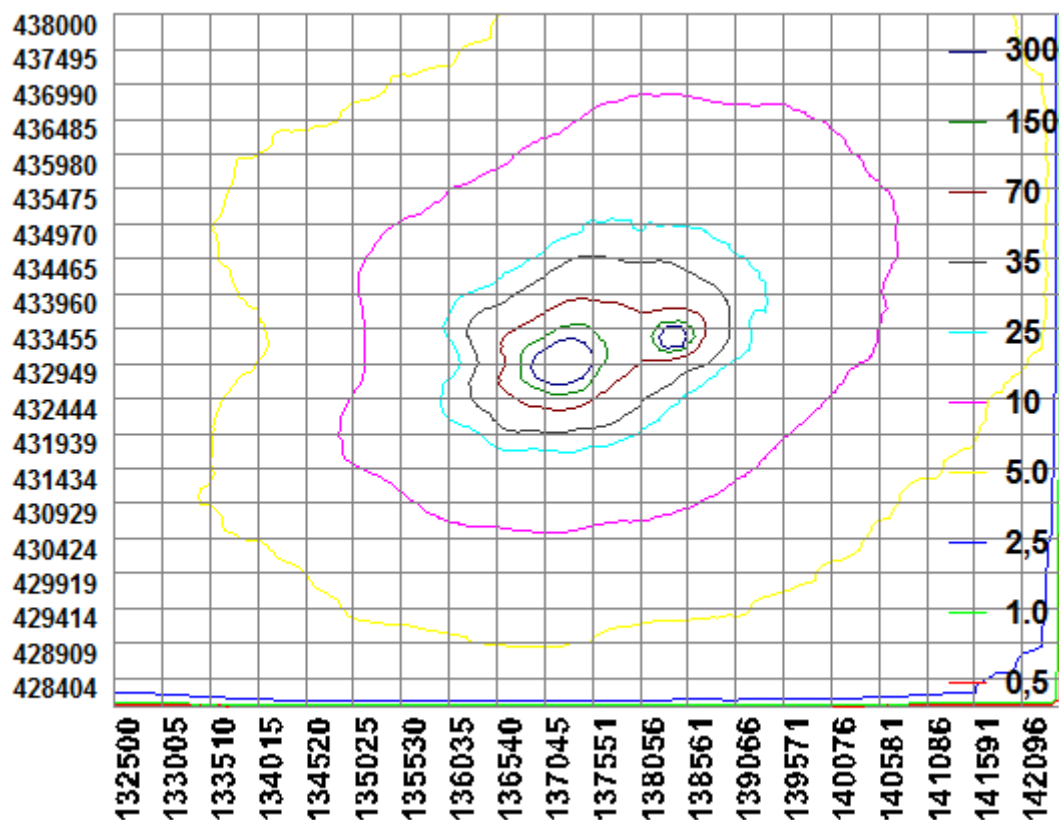

BIJLAGE 3: AAgro-Stacksberekening aangevraagde situatie

Naam van de berekening: Aagro Verstegen aanvraag

Gemaakt op: 4-08-2015 11:45:26

Zwaartepunt X: 137,500 Y: 433,000

Cluster naam: Mts Verstegen

Berekende ruwheid: 0,19 m

Emissie Punten:

Volg nr.	BronID	X-coord.	Y-coord.	Hoogte	Gem.geb. hoogte	Diam.	Uittr. snelheid	Emissie
1	Ligboxenstal	138 420	433 368	1,5	1,5	0,5	0,40	2 132
2	Jongveestal	138 456	433 385	1,5	1,5	0,5	0,40	220
3	Huigenstr. stal B	137 111	432 965	3,5	4,0	3,8	0,73	2 756
4	Huigenstr. stal C	137 133	432 941	2,5	4,0	3,8	73,00	2 756
5	Huigenstr. stal D	137 169	432 914	4,7	4,0	3,4	2,80	1 797
6	Huigenstr. stal F	137 194	432 887	4,7	4,0	3,3	2,70	2 922
7	Huigenstr.mestopslag	137 202	432 888	1,5	1,5	0,5	0,40	2 950

Gevoelige locaties:

Volgnummer	Naam	X coördinaat	Y coördinaat	Depositie
1	LDZ H91E0B	136 777	433 690	53,61
2	LDZ H91E0A	136 738	433 724	48,09
3	LDZ H91E0C	136 434	433 426	49,81
4	LPKB H6120	133 257	426 075	2,00
5	LPKB H6510A	132 729	425 665	1,81
6	LPKB H91E0A	133 180	425 287	1,74

Details van Emissie Punt: Ligboxenstal (886)

Volgnr.	Code	Type	Aantal	Emissie	Totaal
1	A1.100.1	Melkkoeien	140	13	1820
2	A3	Jongvee	71	4.4	312.4

Details van Emissie Punt: Jongveestal (887)

Volgnr.	Code	Type	Aantal	Emissie	Totaal
1	A3	Jongvee	50	4.4	220

Details van Emissie Punt: Huigenstr. stal B (888)

Volgnr.	Code	Type	Aantal	Emissie	Totaal
---------	------	------	--------	---------	--------

1	E1.7	Opfokhennen en hanen van legrass	16210	0.17	2755.7
---	------	----------------------------------	-------	------	--------

Details van Emissie Punt: Huigenstr. stal C (889)

Volgnr.	Code	Type	Aantal	Emissie	Totaal
1	E1.7	Opfokhennen en hanen van legrass	16210	0.17	2755.7

Details van Emissie Punt: Huigenstr. stal D (890)

Volgnr.	Code	Type	Aantal	Emissie	Totaal
1	E1.8.2	Opfokhennen en hanen van legrass	59900	0.03	1797

Details van Emissie Punt: Huigenstr. stal F (891)

Volgnr.	Code	Type	Aantal	Emissie	Totaal
1	E1.8.1	Opfokhennen en hanen van legrass	58437	0.05	2921.85

Details van Emissie Punt: Huigenstr.mestopslag (892)

Volgnr.	Code	Type	Aantal	Emissie	Totaal
1	E6.100	Overige mestopslag	98337	0.03	2950.11

