



BESLUIT NATUURBESCHERMINGSWET 1998 VAN GEDEPUTEERDE STATEN VAN  
GELDERLAND

---

Artikel 19d, 19e en 19kd lid 1 onder b

**Datum** : 3 september 2015  
**Onderwerp** : Natuurbeschermingswet 1998 - 2014-015988 - gemeente Wijk en Aalburg  
**Activiteit** : het uitbreiden van een melkrundveehouderij aan Veldstraat 32, 4261 TB  
Wijk en Aalburg  
**Verlenen/weigeren** : verlenen vergunning  
  
**Aanvrager** : Firma Wink & Boll  
**Zaaknummer** : 2014-015988

Beslissing van GEDEPUTEERDE STATEN VAN GELDERLAND op het verzoek van Firma Wink & Boll, Veldstraat 32 te Wijk en Aalburg, hierna te noemen aanvrager, van 24 november 2014 om een vergunning in het kader van de Natuurbeschermingswet 1998, hierna de Nbw 1998.

### **Aanvraag en procesverloop**

De aanvraag voorziet in het uitbreiden van een melkrundveehouderij. De inrichting is gelegen op ongeveer 4.660 meter van het Natura 2000-gebied Loevestein, Pompveld & Kornsche Boezem.

Voor de beoordeling van de aanvraag is het aanvraagformulier Nbw 1998 agrarische bedrijven inclusief bijlagen, d.d. 21 november 2014, gebruikt.

Op 30 maart 2015 hebben wij van de aanvrager aanvullende stukken ontvangen waarom wij bij brief van 2 maart 2015 hebben verzocht.

Het ontwerpbesluit heeft gedurende zes weken ter inzage gelegen. Wij hebben binnen deze termijn geen zienswijzen ontvangen.

Op deze vergunningaanvraag is afdeling 3.4 van de Algemene wet bestuursrecht van toepassing verklaard.

### **Besluit**

Gedeputeerde Staten van Gelderland;  
Gelet op de artikelen 10a, 16, 19d, 19e en 19kd lid 1 onder b van de Nbw 1998;

### **HEBBEN BESLOTEN**

Firma Wink & Boll een vergunning conform de beschrijving in de aanvraag te **verlenen** onder de volgende voorschriften:

- 1        Deze vergunning dient op het bedrijf aanwezig te zijn.
- 2        De start en de oplevering van de bouwwerkzaamheden moeten een week van te voren worden gemeld bij [post@gelderland.nl](mailto:post@gelderland.nl), onder vermelding van de naam van het betrokken Natura 2000-gebied, de naam van de locatie en het zaaknummer van de vergunning.
- 3        Deze vergunning treedt pas in werking, nadat bevestigingen van de gemeentes Aalburg en Heusden is overlegd, waaruit blijkt dat de meldingen Activiteitenbesluit d.d. 30 maart 2015 voor de locaties Provincialeweg 2a in Heusden, Maasdijk 213 in Wijk en Aalburg en De Oudert 26 in Wijk en Aalburg door de desbetreffende gemeentes voor kennisgeving zijn aangenomen. Vergunninghouder moet ervoor zorgen dat de bevestigingsbrieven van de gemeentes zo spoedig mogelijk worden overlegd aan Gedeputeerde Staten van Gelderland, via [post@gelderland.nl](mailto:post@gelderland.nl), onder vermelding van het zaaknummer 2014-015988.

- 4 De vloer in de nieuwe ligboxenstal (stal 3) moet in werking zijn in overeenstemming met de specificaties in de beschikking van het Ministerie van Infrastructuur en Milieu d.d. 3 oktober 2013, kenmerk IenM/BSK-2013/229208, en het bijbehorende beoordelingsverslag RAV13050.

#### **Beoordeling van de aanvraag**

De aanvraag betreft een melkrundveehouderij waarbij het veebestand wordt uitgebreid. Ten bate van deze uitbreiding zal er een nieuwe stal worden gebouwd. Het betreft hier een proefstal, waarvoor het Ministerie van Infrastructuur en Milieu een emissiefactor van 6,0 kg ammoniak per dierplaats per jaar bij permanent opstallen van het melkrundvee (melk- en kalfkoeien ouder dan 2 jaar) en van 5,3 kg NH<sub>3</sub> per dierplaats per jaar indien beweiding wordt toegepast.

De mogelijk schadelijke effecten op de instandhoudingsdoelstellingen worden uitsluitend veroorzaakt door stikstofdepositie. Voor dit bedrijf is niet eerder een vergunning danwel een verklaring van geen bedenkingen (hierna vvgb) op grond van de Nbw 1998 verleend.

Aangezien salderen op grond van het salderingssysteem niet meer mogelijk is, is voor deze aanvraag artikel 15 van de Verordening Stikstof en Natura 2000 Gelderland van toepassing.

Mogelijke effecten kunnen optreden op het Natura 2000-gebied Loevestein, Pompeveld & Kornsche Boezem. De instandhoudingsdoelstellingen van het voor deze aanvraag relevante Natura 2000-gebied zijn vermeld in bijlage 1.

#### *Toetsing Depositie*

Binnen de Natura 2000-gebieden zijn verschillende habitattypen aanwezig. Deze hebben een kritische depositiewaarde. Als de ammoniakdepositie boven deze waarde uitkomt, kunnen er soorten verdwijnen die kenmerkend zijn voor deze habitattypen.

Nu sprake is van een wijziging van de bestaande activiteit kan, ondanks de te treffen maatregelen, een depositietoename op de stikstofgevoelige habitattypen per saldo niet op voorhand worden uitgesloten.

De uitspraak van de Afdeling Bestuursrechtspraak van de Raad van State van 13 november 2013 (uitspraak 201211640/1/R2) heeft er toe geleid dat bestaande rechten als volgt worden vastgelegd:

Wanneer voor een veehouderij na de referentiedatum (7 december 2004 voor Habitatrichtlijngebieden, 24 maart 2000 voor Vogelrichtlijngebieden) een situatie is vergund of gemeld waarin de ammoniakemissie lager is dan in de situatie op de referentiedatum, wordt uitgegaan van de situatie met de laagste ammoniakemissie. In alle andere gevallen wordt uitgegaan van de laatst vergunde of gemelde situatie op de referentiedatum.

Voor de inrichting zijn de onderstaande vergunningen verleend:

**Tabel 1 Vergunningenhistorie aanvrager**

<b>Vergunning/melding</b>	<b>Datum</b>	<b>Emissie (kg)</b>
Vergunning Wet milieubeheer	4 januari 2000	1.347,5
Vergunning Wet milieubeheer	13 november 2001	3.825,0
Melding 8.19 verandering inrichting	30 november 2004	3.825,0

Op grond hiervan stellen wij vast dat ten tijde van de plaatsing als Habitatrichtlijngebied op de lijst van communautair belang danwel de aanwijzing in het kader van de Vogelrichtlijn nationale toestemming was verleend.

Voor het bedrijf is geen situatie vergund of gemeld waarin de ammoniakemissie lager is dan in de situatie op de referentiedatum.

Uit de aanvraag blijkt dat aanvrager wenst te salderen met drie bedrijven, te weten:

- J.G. Versteeg, Den Oudert 26 te Wijk en Aalburg
- M.C.M. Klerx, Maasdijk 213 te Wijk en Aalburg
- P.A. Boll, Provincialeweg 2a te Heusden

Voor het saldeerbedrijf aan Den Oudert 26 te Wijk en Aalburg zijn de onderstaande vergunningen verleend:

**Tabel 2 Vergunningenhistorie saldeerbedrijf**

Vergunning/melding	Datum	Emissie (kg)
Hinderwetvergunning	26 oktober 1992	314,0

Op grond hiervan stellen wij vast dat ten tijde van de plaatsing als Habitatrichtlijngebied op de lijst van gebieden van communautair belang danwel de aanwijzing in het kader van de Vogelrichtlijn nationale toestemming was verleend.

Voor het bedrijf is geen situatie vergund of gemeld waarin de ammoniakemissie lager is dan in de situatie op de referentiedatum.

Uit de aangeleverde stukken blijkt dat 314 kg van de ammoniakemissierechten van de inrichting aan Den Oudert 26 te Wijk en Aalburg worden gebruikt ten behoeve van de aangevraagde saldering.

Uit de aangeleverde stukken blijkt dat in de brief d.d. 30 maart 2015 door deze inrichting bij de gemeente Aalburg een verzoek tot intrekking is ingediend, voor de volledige intrekking van de Hinderwetvergunning d.d. 26 oktober 1992, ten bate van Firma Wink & Boll.

Voor het saldeerbedrijf aan de Maasdijk 213 te Wijk en Aalburg zijn de onderstaande vergunningen verleend:

**Tabel 3 Vergunningenhistorie saldeerbedrijf**

Vergunning/melding	Datum	Emissie (kg)
Melding Besluit melkrundveehouderijen	22 mei 1996	946,5

Op grond hiervan stellen wij vast dat ten tijde van de plaatsing als Habitatrichtlijngebied op de lijst van gebieden van communautair belang danwel de aanwijzing in het kader van de Vogelrichtlijn nationale toestemming was verleend.

Voor het bedrijf is geen situatie vergund of gemeld waarin de ammoniakemissie lager is dan in de situatie op de referentiedatum.

Uit de aangeleverde stukken blijkt dat 946,5 kg van de ammoniakemissierechten van de inrichting aan Maasdijk 213 te Wijk en Aalburg worden gebruikt ten behoeve van de aangevraagde saldering.

Uit de aangeleverde stukken blijkt dat in de brief d.d. 30 maart 2015 door deze inrichting bij de gemeente Aalburg een verzoek tot intrekking is ingediend voor de volledige intrekking van de melding Besluit melkrundveehouderijen d.d. 22 mei 1996, ten bate van Firma Wink & Boll.

Voor het saldeerbedrijf aan de Provincialeweg 2a te Heusden zijn de onderstaande vergunningen verleend:

**Tabel 4 Vergunningenhistorie saldeerbedrijf**

Vergunning/melding	Datum	Emissie (kg)
Melding Besluit melkrundveehouderijen	23 januari 1992	345,5

Op grond hiervan stellen wij vast dat ten tijde van de plaatsing als Habitatrichtlijngebied op de lijst van gebieden van communautair belang danwel de aanwijzing in het kader van de Vogelrichtlijn nationale toestemming was verleend.

Voor het bedrijf is geen situatie vergund of gemeld waarin de ammoniakemissie lager is dan in de situatie op de referentiedatum.

Uit de aangeleverde stukken blijkt dat 345,5 kg van de ammoniakemissierechten van de inrichting aan Provincialeweg 2a te Heusden worden gebruikt ten behoeve van de aangevraagde saldering.

Uit de aangeleverde stukken blijkt dat in de brief d.d. 30 maart 2015 door deze inrichting bij de gemeente Heusden een verzoek tot intrekking is ingediend voor de volledige intrekking van de melding Besluit melkrundveehouderijen d.d. 23 januari 1992, ten bate van Firma Wink & Boll.

*Veebezetting*

In tabel 5 is de vergunde veebezetting op 7 december 2004 en de aangevraagde veebezetting van het aangevraagde bedrijf weergegeven. In tabel 6 is de vergunde veebezetting op 7 december 2004 en de veebezetting na saldering weergegeven voor het bedrijf waarmee de aanvrager wenst te salderen. In tabel 7 is de vergunde veebezetting op 7 december 2004 en de veebezetting na saldering weergegeven voor het bedrijf waarmee de aanvrager wenst te salderen. In tabel 8 is de vergunde veebezetting op 7 december 2004 en de veebezetting na saldering weergegeven voor het bedrijf waarmee de aanvrager wenst te salderen.

**Tabel 5 Veebezetting aanvrager Veldstraat 32 te Wijk en Aalburg**

Vergunde veebezetting op 7 december 2004		
Diersoort	Rav-code	Aantal
Melk- en kalfkoeien	A1.100.1	300
Vrouwelijk jongvee < 2 jaar	A3	250

Aangevraagde veebezetting		
Diersoort	Rav-code / BWL	Aantal
Melk- en kalfkoeien	A1.100.1	154
Melk- en kalfkoeien	Proefstal / RAV13050	338
Vrouwelijk jongvee < 2 jaar	A3	395

**Tabel 6 Veebezetting van het bedrijf dat N-rechten overdraagt, adres: Den Oudert 26 te Wijk en Aalburg**

Vergunde veebezetting op 7 december 2004		
Diersoort	Rav-code	Aantal
Melk- en kalfkoeien	A1.100.1	20
Vrouwelijk jongvee < 2 jaar	A3	30
Schape	B1	10

**Tabel 7 Veebezetting van het bedrijf dat N-rechten overdraagt, adres: Maasdijk 213 te Wijk en Aalburg**

Vergunde veebezetting op 7 december 2004		
Diersoort	Rav-code	Aantal

Melk- en kalfkoeien	A1.100.1	28
Vrouwelijk jongvee < 2 jaar	A3	20
Vleeskalveren 0-8 maanden	A4.100	25
Vleesstieren 8-24 maanden	A6	75

**Tabel 8 Veebezetting van het bedrijf dat N-rechten overdraagt, adres: Provincialeweg 2a te Heusden**

<b>Vergunde veebezetting op 7 december 2004</b>		
<b>Diersoort</b>	<b>Rav-code</b>	<b>Aantal</b>
Melk- en kalfkoeien	A1.100.1	35
Vrouwelijk jongvee < 2 jaar	A3	22

#### *Depositie*

Voor de dichtstbijzijnde habitattypen, die voor deze aanvraag relevant zijn, is de depositie in de verschillende situaties weergegeven in tabel 9. Een negatieve waarde in de kolom verschil houdt in dat er sprake is van een afname van de depositie op het betreffende habitatype.

**Tabel 9 NH<sub>3</sub>-depositie van de bedrijven in mol/ha/jr.**

<b>Habitatype</b>	<b>Depositie (berekening incl. saldering)</b>		
	<b>7-12-2004</b>	<b>Aanvraag</b>	<b>Vershil</b>
<b>Loevestein, Pompveld &amp; Kornsche Boezem</b>			
H91E0A: Rivierbegeleidende zachthoutooibossen	1,5	1,4	-0,1
H3150: Meren met krabbenscheer en fonteinkruiden	1,4	1,4	0,0
H6510A: Glanshaverhooilanden	1,2	1,1	-0,1

Uit tabel 9 blijkt dat de aanvraag niet tot gevolg heeft dat de stikstofdepositie op de aanwezig stikstofgevoelige habitattypen toeneemt.

Vanwege de directe samenhang tussen de bedrijven, is de beëindiging van de veebezetting van de bedrijven gelegen aan Den Oudert 26 en Maasdijk 213 te Wijk en Aalburg en Provincialeweg 2a te Heusden te beschouwen als een mitigerende maatregel op grond waarvan is verzekerd dat de stikstofdepositie per saldo niet zal toenemen.

Aangezien voor dit bedrijf niet eerder een vergunning of een verklaring van geen bedenkingen op grond van de Nbw 1998 is verleend, is verlening van de vergunning mogelijk voor zover vereisten op economisch, sociaal en cultureel gebied, alsmede regionale en lokale belangen zich hier niet tegen verzetten. Niet is gebleken dat deze belangen vergunningverlening in de weg staan.

### **Conclusie**

Op grond van het vorenstaande hebben wij gezien de passende beoordeling en de getroffen mitigerende maatregelen de zekerheid verkregen dat het project geen significant negatieve effecten heeft op de instandhoudingsdoelen van de betrokken Natura 2000-gebieden. Nu tevens de belangen zoals vermeld in artikel 19 e sub c Nbw 1998 niet aan de orde zijn, kan de vergunning worden verleend.

Namens Gedeputeerde Staten van Gelderland,

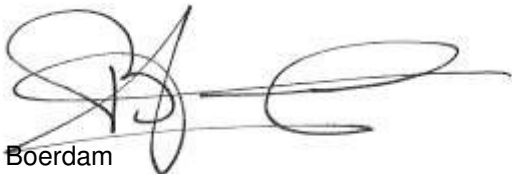
  
H. Boerdam

Belanghebbenden kunnen binnen zes weken na dagtekening van het besluit hiertegen beroep instellen bij de Afdeling bestuursrechtspraak van de Raad van State (Postbus 20019, 2500 EA 's-Gravenhage).

Zij die partij zijn in de hoofdzaak kunnen bij de voorzitter van de Afdeling bestuursrechtspraak een verzoek indienen om een voorlopige voorziening te treffen.

Voor het behandelen van het beroepschrift en voor het behandelen van een verzoek om een voorlopige voorziening wordt griffierecht geheven. Over de hoogte en de wijze van betaling van het griffierecht kunt u informatie verkrijgen bij de Raad van State, telefoonnummer (070) 426 44 26.

### bijlagen:

- Bijlage 1: Instandhoudingsdoelstellingen.
- Bijlage 2: AAgro-Stacksberekening vergunde situatie inclusief saldering
- Bijlage 3: AAgro-Stacksberekening aangevraagde situatie

**BIJLAGE 1: Instandhoudingsdoelstellingen van het voor deze aanvraag relevante Natura 2000-gebied**

**Loevestein, Pompveld & Kornsche Boezem (*Habitatrichtlijn*)**

**Aanwijzing en aanmelding:**

Het gebied Loevestein, Pompveld & Kornsche Boezem is op 4 juni 2013 definitief aangewezen als Habitatrichtlijngebied. Het gebied Loevestein, Pompveld & Kornsche Boezem is op 20 mei 2003 aangemeld als speciale beschermingszone krachtens de Habitatrichtlijn (92/43/EEG). Op 7 december 2004 heeft de Europese Commissie de communautaire lijst vastgesteld op basis waarvan Nederland het gebied moet aanwijzen.

In onderstaande tabel staan de voor NH<sub>3</sub> gevoelige instandhoudingsdoelstellingen voor het Natura 2000-gebied Loevestein, Pompveld & Kornsche Boezem.

**Tabel 1 Instandhoudingsdoelstellingen (bron: aanwijzingsbesluit Loevestein, Pompveld & Kornsche Boezem)**  
(= behouddoelstelling; > ontwikkeldoelstelling; =<) behouddoelstelling maar achteruitgang toegestaan ten gunste van specifieke ontwikkeldoelstelling)

<b><i>Habitattypen</i></b>	<b><i>Doelstelling oppervlakte</i></b>	<b><i>Doelstelling kwaliteit</i></b>
H3150 Meren met krabbenscheer en fonteinkruiden	>	>
H6120 Stroomdalgraslanden <sup>2</sup>	=	=
H6510A Glanshaverhooilanden	>	>
H91E0A Rivierbegeleidende zachthoutoibossen <sup>2</sup>	=	>

<sup>2</sup>Prioritair habitatype



## BIJLAGE 2: AAgro-Stacksberekening vergunde situatie inclusief saldering

Naam van de berekening: Aagro Wink&Boll vergund met saldering

Gemaakt op: 2-04-2015 14:09:16

Zwaartepunt X: 136,100 Y: 419,000

Cluster naam: Firma Wink & Boll

Berekende ruwheid: 0,17 m

### Emissie Punten:

Vol gnr.	BronID	X-coord.	Y-coord.	Hoogte	Gem.geb. hoogte	Diam.	Uittr. snelheid	Emissie
1	Stal 1/2	136 154	419 020	1,5	1,5	0,5	0,40	3 545
2	Den Oudert stal	136 236	420 232	1,5	1,5	0,5	0,40	314
3	Maasdijk stal 1	136 601	420 307	1,5	1,5	0,5	0,40	141
4	Maasdijk stal 2	136 566	420 285	1,5	1,5	0,5	0,40	806
5	Provincialeweg stal	135 113	415 139	1,5	1,5	0,5	0,40	346

### Gevoelige locaties:

Volgnummer	Naam	X coördinaat	Y coördinaat	Depositie
1	LPKB H91E0A	132 541	423 364	1,50
2	LPKB H3150	132 436	423 532	1,43
3	LPKB H6510A	132 753	424 173	1,24

### Details van Emissie Punt: Stal 1/2 (664)

Volgnr.	Code	Type	Aantal	Emissie	Totaal
1	A1.100.1	Melkkoeien	250	9.5	2375
2	A3	Jongvee	300	3.9	1170

### Details van Emissie Punt: Den Oudert stal (665)

Volgnr.	Code	Type	Aantal	Emissie	Totaal
1	A1.100.1	Melkkoeien	20	9.5	190
2	A3	Jongvee	30	3.9	117
3	B1	Schape	10	0.7	7

### Details van Emissie Punt: Maasdijk stal 1 (666)

Volgnr.	Code	Type	Aantal	Emissie	Totaal
1	A3	Jongvee	20	3.9	78
2	A4.100	Vleeskalveren	25	2.5	62.5

**Details van Emissie Punt: Maasdijk stal 2 (667)**

Volgnr.	Code	Type	Aantal	Emissie	Totaal
1	A1.100.1	Melkkoeien	28	9.5	266
2	A6	Vleesstieren	75	7.2	540

**Details van Emissie Punt: Provincialeweg stal (668)**

Volgnr.	Code	Type	Aantal	Emissie	Totaal
1	A1.100.1	Melkkoeien	22	9.5	209
2	A3	Jongvee	35	3.9	136.5

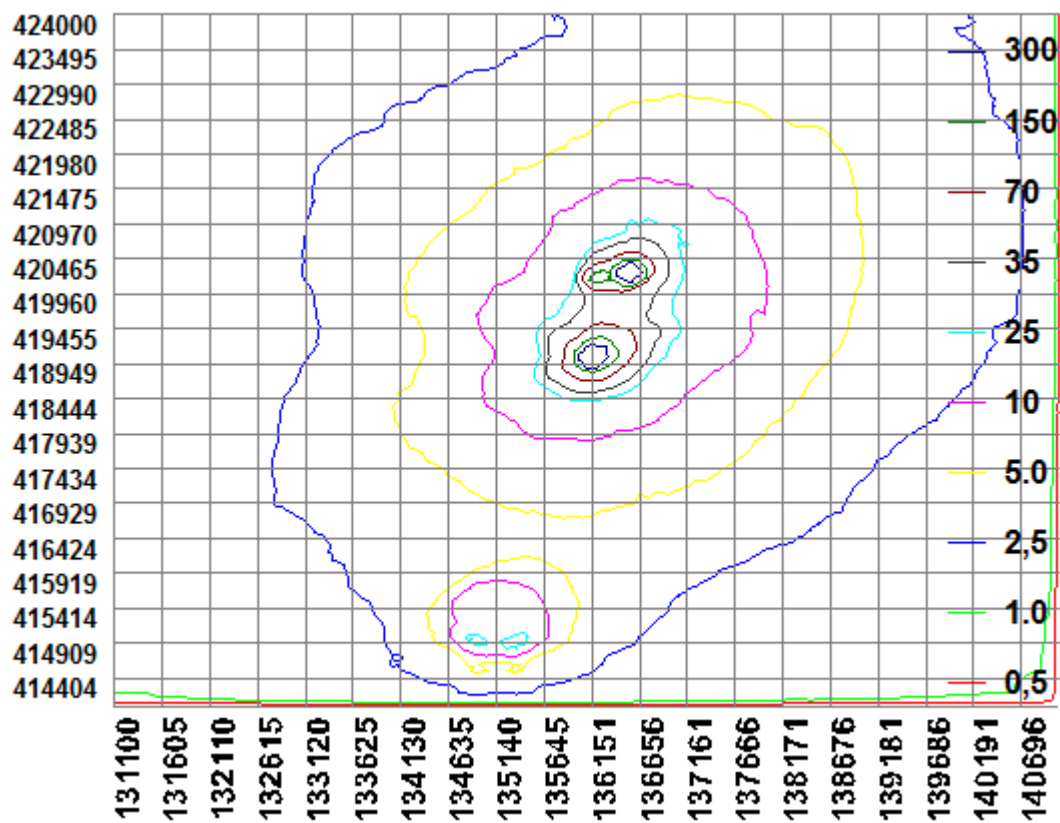

### BIJLAGE 3: AAgro-Stacksberekening aangevraagde situatie

Naam van de berekening: Aagro Wink & Boll aanvraag

Gemaakt op: 2-04-2015 14:28:27

Zwaartepunt X: 136,100 Y: 419,000

Cluster naam: Firma Wink & Boll

Berekende ruwheid: 0,17 m

#### Emissie Punten:

Vol gnr.	BronID	X-coord.	Y-coord.	Hoogte	Gem.geb. hoogte	Diam.	Uitr. snelheid	Emissie
1	Stal 1/2	136 154	419 020	1,5	1,5	0,5	0,40	2 828
2	Den Oudert stal	136 236	420 232	1,5	1,5	0,5	0,40	0
3	Maasdijk stal 1	136 601	420 307	1,5	1,5	0,5	0,40	0
4	Maasdijk stal 2	136 566	420 285	1,5	1,5	0,5	0,40	0
5	Provincialeweg stal	135 113	415 139	1,5	1,5	0,5	0,40	0
6	Stal 3	136 119	419 020	1,5	1,5	0,5	0,40	2 204

#### Gevoelige locaties:

Volgnummer	Naam	X coördinaat	Y coördinaat	Depositie
1	LPKB H91E0A	132 541	423 364	1,44
2	LPKB H3150	132 436	423 532	1,38
3	LPKB H6510A	132 753	424 173	1,14

#### Details van Emissie Punt: Stal 1/2 (664)

Volgnr.	Code	Type	Aantal	Emissie	Totaal
1	A1.100.1	Melkkoeien	154	9.5	1463
2	A3	Jongvee	350	3.9	1365

#### Details van Emissie Punt: Den Oudert stal (665)

Volgnr.	Code	Type	Aantal	Emissie	Totaal
---------	------	------	--------	---------	--------

#### Details van Emissie Punt: Maasdijk stal 1 (666)

Volgnr.	Code	Type	Aantal	Emissie	Totaal
---------	------	------	--------	---------	--------

#### Details van Emissie Punt: Maasdijk stal 2 (667)

Volgnr.	Code	Type	Aantal	Emissie	Totaal
---------	------	------	--------	---------	--------

**Details van Emissie Punt: Provincialeweg stal (668)**

Volgnr.	Code	Type	Aantal	Emissie	Totaal
---------	------	------	--------	---------	--------

**Details van Emissie Punt: Stal 3 (672)**

Volgnr.	Code	Type	Aantal	Emissie	Totaal
1	A3	Jongvee	45	3.9	175.5
2	Proefstal	Melkkoeien	338	6	2028

