



BESLUIT NATUURBESCHERMINGSWET 1998 VAN GEDEPUTEERDE STATEN VAN
GELDERLAND

Artikel 19d en 19e

Datum besluit : 25 maart 2015
Onderwerp : Natuurbeschermingswet 1998 - 2014-013939 - gemeente Winterswijk
Activiteit : het wijzigen van een melkrundveehouderij aan de Groenloseweg 114-112,
7104 GA Winterswijk-Meddo
Verlenen/weigeren : verlenen vergunning
Aanvrager : Maatschap Abbink
Zaaknummer : 2014-013939

Beslissing van GEDEPUTEERDE STATEN VAN GELDERLAND op het verzoek van Maatschap Abbink, Groenloseweg 114-112 te Winterswijk-Meddo, hierna te noemen aanvrager, van 8 oktober 2014 om een vergunning in het kader van de Natuurbeschermingswet 1998, hierna de Nbw 1998.

Aanvraag en procesverloop

De aanvraag voorziet in het wijzigen van een melkrundveehouderij. De inrichting is gelegen op ongeveer 650 meter van het Natura 2000-gebied Korenburgerveen, op ongeveer 6.670 meter van het Natura 2000-gebied Bekendelle en op ongeveer 8.600 meter van het Natura 2000-gebied Willinks Weust.

Het Natura 2000-gebied Zwillbrocker Venn ligt in Duitsland. Dit gebied is gelegen op een afstand van circa 4.400 meter van de veehouderij. In verband met de mogelijke effecten is deze beschikking is toegestuurd aan het Kreis Borken.

Voor de beoordeling van de aanvraag is het aanvraagformulier Nbw 1998 agrarische bedrijven inclusief bijlagen, d.d. 8 oktober 2014, gebruikt.

Het ontwerpbesluit heeft in de periode van 16 januari 2015 tot 27 februari 2015 ter inzage gelegen. Het ontwerpbesluit is tevens toegezonden aan het college van Burgemeester en Wethouders van de gemeente Winterswijk. Wij hebben geen zienswijzen ontvangen.

Op deze vergunningaanvraag is afdeling 3.4 van de Algemene wet bestuursrecht van toepassing verklaard.

Besluit

Gedeputeerde Staten van Gelderland;
Gelet op de artikelen 16, 19d, 19e en 43 van de Nbw 1998;

HEBBEN BESLOTEN

Maatschap Abbink een vergunning conform de beschrijving in de aanvraag te **verlenen** onder de volgende voorschriften:

- 1 Deze vergunning dient op het bedrijf aanwezig te zijn.
- 2 De start en de oplevering van de bouwwerkzaamheden moeten een week van te voren worden gemeld bij post@gelderland.nl, onder vermelding van de naam van het betrokken Natura 2000-gebied, de naam van de locatie en het zaaknummer van de vergunning.

Beoordeling van de aanvraag

De aanvraag betreft een veehouderij waarbij de veebezetting wordt gewijzigd. Er worden geen varkens meer gehouden en de melkveehouderij wordt uitgebreid door de bouw van een nieuwe stal.

De mogelijk schadelijke effecten op de instandhoudingsdoelstellingen worden uitsluitend veroorzaakt door stikstofdepositie. Voor dit bedrijf is niet eerder een vergunning danwel een verklaring van geen bedenkingen (hierna vvgb) op grond van de Nbw 1998 verleend.

Mogelijke effecten kunnen optreden op de Natura 2000-gebieden Korenburgerveen, Bekendelle en Willinks Weust. De instandhoudingsdoelstellingen van de voor deze aanvraag relevante Natura 2000-gebieden zijn vermeld in bijlage 1.

Toetsing Depositie

Binnen de Natura 2000-gebieden zijn verschillende habitattypen aanwezig. Deze hebben een kritische depositiewaarde. Als de ammoniakdepositie boven deze waarde uitkomt, kunnen er soorten verdwijnen die kenmerkend zijn voor deze habitattypen.

Nu sprake is van een wijziging van de bestaande activiteit kan, ondanks de te treffen maatregelen, een depositietoename op de stikstofgevoelige habitattypen per saldo niet op voorhand worden uitgesloten.

De uitspraak van de Afdeling Bestuursrechtspraak van de Raad van State van 13 november 2013 (uitspraak 201211640/1/R2) heeft er toe geleid dat bestaande rechten als volgt worden vastgelegd:

Wanneer voor een veehouderij na de referentiedatum (7 december 2004 voor Habitatrichtlijngebieden, 24 maart 2000 voor Vogelrichtlijngebieden) een situatie is vergund of gemeld waarin de ammoniakemissie lager is dan in de situatie op de referentiedatum, wordt uitgegaan van de situatie met de laagste ammoniakemissie. In alle andere gevallen wordt uitgegaan van de laatst vergunde of gemelde situatie op de referentiedatum.

Voor de inrichting zijn de onderstaande vergunningen verleend:

Tabel 1 Vergunningenhistorie

Vergunning/melding	Datum	Emissie (kg)
Vergunning Wet milieubeheer	25 februari 2003	1.630,7
Vergunning Wet milieubeheer	14 oktober 2009	1.631,1

Op grond hiervan stellen wij vast dat ten tijde van de plaatsing als Habitatrichtlijngebied op de lijst van communautair belang danwel de aanwijzing in het kader van de Vogelrichtlijn nationale toestemming was verleend.

Voor het bedrijf is geen situatie vergund of gemeld waarin de ammoniakemissie lager is dan in de situatie op de referentiedatum.

In tabel 2 is de vergunde en de aangevraagde veebezetting weergegeven. In tabel 3 is de depositie van de vergunde en de aangevraagde situatie weergegeven.

Tabel 2 Veebezetting

Vergunde veebezetting op 7 december 2004		
Diersoort	Rav-code	Aantal
Melk- en kalfkoeien	A 1.100.1	80
Vrouwelijk jongvee tot 2 jaar	A 3	77
Gespeende biggen	D 1.1.100.1	75
Kraamzeugen	D 1.2.100	7
Guste en dragende zeugen	D 1.3.100	5
Guste en dragende zeugen	D 1.3.101	14
Vleesvarkens	D 3.100.1	155

Aangevraagde veebezetting		
Diersoort	Rav-code / BWL	Aantal
Melk- en kalfkoeien	A 1.100.1	58
Melk- en kalfkoeien	A 1.13.1 / BWL 2010.34.V4	106
Vrouwelijk jongvee tot 2 jaar	A 3	105
Fokstieren en overig rundvee	A 7	8

Tabel 3 NH₃-depositie van het bedrijf in mol/ha/jr

Habitatype	Depositie		
	Vergund op 7-12-2004	Aangevraagd	Verschil
<i>Korenburgerveen</i>			
H7120 Herstellende hoogvenen	11,3	9,8	-1,5
H91D0 Hoogveenbossen	5,9	5,6	-0,3
H7140A Overgangs- en trilvenen	2,9	2,7	-0,2
H3130 Zwakgebufferde vennen	2,5	2,3	-0,2
<i>Bekendelle</i>			
H91E0C Beekbegeleidende bossen	0,3	0,3	0,0
H9120 Beuken-eikenbossen met hulst	0,3	0,3	0,0
<i>Willinks Weust</i>			
H9160A Eiken-haagbeukenbossen	0,2	0,2	0,0
H6230 Heischrale graslanden	0,2	0,2	0,0
<i>Zwillbrocker Venn (rand)</i>	1,3	1,3	0,0

Uit tabel 3 blijkt dat in de aangevraagde situatie ten opzichte van de vergunde situatie op 7 december 2004 sprake is van een afname van de stikstofdepositie op de stikstofgevoelige habitattypen. Nu de aangevraagde depositie in vergelijking tot de vergunde depositie ten tijde van de aanwijzing van de Natura 2000-gebieden niet toeneemt, achten wij significant negatieve effecten uitgesloten.

Aangezien voor dit bedrijf niet eerder een vergunning of een vvgb op grond van de Nbw 1998 is verleend, is verlening van de vergunning mogelijk voor zover vereisten op economisch, sociaal en cultureel gebied, alsmede regionale en lokale belangen zich hier niet tegen verzetten. Niet is gebleken dat deze belangen vergunningverlening in de weg staan.

Conclusie

Uit de bij de aanvraag behorende stukken blijkt dat dit bedrijf vóór de plaatsing als Habitatrichtlijngebied op de lijst van communautair belang dan wel de aanwijzing in het kader van de Vogelrichtlijn beschikte over een nationale toestemming. De aangevraagde depositie overschrijdt de depositie van deze nationale toestemming niet. Gelet hierop is voor de aangevraagde activiteit geen passende beoordeling vereist. Nu tevens de belangen zoals vermeld in artikel 19 e sub c Nbw 1998 niet aan de orde zijn, kan de vergunning worden verleend.

Namens Gedeputeerde Staten van Gelderland,

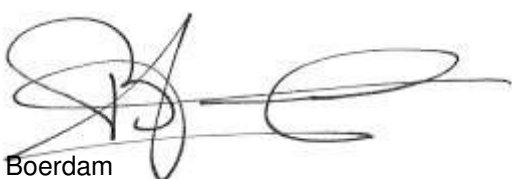

H. Boerdam

Belanghebbenden kunnen binnen zes weken na dagtekening van het besluit hiertegen beroep instellen bij de Afdeling bestuursrechtspraak van de Raad van State (Postbus 20019, 2500 EA 's-Gravenhage).

Zij die partij zijn in de hoofdzaak kunnen bij de voorzitter van de Afdeling bestuursrechtspraak een verzoek indienen om een voorlopige voorziening te treffen.

Voor het behandelen van het beroepschrift en voor het behandelen van een verzoek om een voorlopige voorziening wordt griffierecht geheven. Over de hoogte en de wijze van betaling van het griffierecht kunt u informatie verkrijgen bij de Raad van State, telefoonnummer (070) 426 44 26.

bijlagen:

- Bijlage 1: Instandhoudingsdoelstellingen
- Bijlage 2: AAgro-Stacksberekening vergunde situatie 7 december 2004
- Bijlage 3: AAgro-Stacksberekening aangevraagde situatie

BIJLAGE 1: Instandhoudingsdoelstellingen van de voor deze aanvraag relevante Natura 2000-gebieden

Korenburgerveen (Habitatrichtlijn)

Aanwijzing en aanmelding:

Het gebied Korenburgerveen is op 20 mei 2003 aangemeld als speciale beschermingszone krachtens de Habitatrichtlijn (92/43/EEG). Op 7 december 2004 heeft de Europese Commissie de communautaire lijst vastgesteld op basis waarvan Nederland het gebied moet aanwijzen.

Het gebied is op 7 mei 2013 aangewezen.

In onderstaande tabel staan de voor NH₃ gevoelige instandhoudingsdoelstellingen voor het Natura 2000-gebied Korenburgerveen.

Tabel 1 Instandhoudingsdoelen (bron: aanwijzingsbesluit Korenburgerveen)

(=behoudoelstelling; > ontwikkeldoelstelling; =<) behoudoelstelling maar achteruitgang toegestaan ten gunste van specifieke ontwikkeldoelstelling)

Habitattypen	Doelstelling oppervlakte	Doelstelling kwaliteit
H4010A Vochtige heiden op zandgronden	=	=
H6410 Blauwgraslanden	>	>
H7120 Herstellende hoogvenen	=(<)	>
H7210 Galigaanmoerassen ¹	=	=
H91D0 Hoogveenbossen ¹	=	>
H91E0C Beekbegeleidende alluviale bossen ¹	=	>

¹Prioritair habitatype

Bekendelle (Habitatrichtlijn)

Aanwijzing en aanmelding

Het gebied Bekendelle is op 20 mei 2003 aangemeld als speciale beschermingszone krachtens de Habitatrichtlijn (92/43/EEG). Op 7 december 2004 heeft de Europese Commissie de communautaire lijst vastgesteld op basis waarvan Nederland het gebied moet aanwijzen.

Het gebied is op 7 mei 2013 aangewezen.

In onderstaande tabel staan de voor NH₃ gevoelige instandhoudingsdoelstellingen voor het Natura 2000-gebied Bekendelle.

Tabel 1 Instandhoudingsdoelstellingen (bron: aanwijzingsbesluit Bekendelle)

(= behoudoelstelling; > ontwikkeldoelstelling)

Habitattypen	Doelstelling oppervlakte	Doelstelling kwaliteit
H9120 Beuken-eikenbossen met hulst	=	>
H9160 Eiken-haagbeukenbossen	>	>
H91E0C Beekbegeleidende alluviale bossen ¹	=	>

¹Prioritair habitatype

Willinks Weust (Habitatrichtlijn)

Aanwijzing en aanmelding

Op 20 mei 2003 is het gebied in zijn geheel aangemeld als speciale beschermingszone krachtens de Habitatrichtlijn (92/43/EEG). Op 7 december 2004 heeft de Europese Commissie de communautaire lijst vastgesteld op basis waarvan Nederland het gebied moet aanwijzen.

Het gebied is op 7 mei 2013 aangewezen. De aanwijzing als staatsnatuurmonument is hiermee van rechtswege komen te vervallen.

In onderstaande tabel staan de voor NH₃ gevoelige instandhoudingsdoelstellingen voor het Natura 2000-gebied Willinks Weust.

Tabel 1 Instandhoudingsdoelstellingen (bron: aanwijzingsbesluit Willinks Weust)
(= behouddoelstelling; > ontwikkeldoelstelling)

Habitattypen	Doelstelling oppervlakte	Doelstelling kwaliteit
H5130 Jeneverbesstruwelen	=	>
H6230 Heischrale graslanden ¹	>	>
H6410 Blauwgraslanden	>	=
H9120 Beuken-eikenbossen met hulst	=	=
H9160A Eiken-haagbeukenbossen	=	>

¹Prioritair habitatype

BIJLAGE 2: AAgro-Stacksberekening vergunde situatie 7 december 2004

Naam van de berekening: Groenloseweg 114-112 Winterswijk vergund

Gemaakt op: 3-12-2014 10:40:36

Zwaartepunt X: 242,800 Y: 446,800

Cluster naam: Groenloseweg 112 te Winterswijk

Berekende ruwheid: 0,25 m

Emissie Punten:

Volgnr.	BronID	X-coord.	Y-coord.	Hoogte	Gem.geb.hoogte	Diam.	Uitr.snelheid	Emissie
1	Stal 1	242 740	446 830	2,5	7,0	0,4	0,40	59
2	Stal 2	242 755	446 842	2,5	4,6	0,4	0,40	113
3	Stal 3	242 725	446 849	3,5	3,4	0,4	4,00	117
4	Stal 5	242 756	446 879	1,5	1,5	0,5	0,40	117
5	Stal 6	242 778	446 844	1,5	1,5	0,5	0,40	838
6	Stal 7	242 989	446 635	2,5	5,1	0,4	0,40	388

Gevoelige locaties:

Volgnummer	Naam	X coördinaat	Y coördinaat	Depositie
1	Korenburgerveen (rand)	242 572	446 204	12,26
2	H7120 Herstellende hoogvenen	242 621	446 107	11,26
3	H91D0 Hoogveenbossen	242 048	446 110	5,89
4	H7140A Overgangs- en trilvenen	242 740	445 160	2,94
5	H3130 Zwakgebufferde vennen	242 747	445 106	2,46
6	Bekendelle (rand)	245 155	440 656	0,31
7	H91E0C Beekbegeleidende bossen	245 638	440 645	0,33
8	H9120 Beuken-eikenbossen met hulst	245 210	440 460	0,30
9	Willinks Weust (rand)	250 355	442 761	0,22
10	H9160A Eiken-haagbeukenbossen	250 388	442 715	0,22
11	H6230 Heischrale graslanden	251 111	442 965	0,21
12	Zwillbrocker Venn (rand)	244 237	450 973	1,32

Details van Emissie Punt: Stal 1 (9856)

Volgnr.	Code	Type	Aantal	Emissie	Totaal
1	A 3	Vrouwelijk jongvee	15	3.9	58.5

Details van Emissie Punt: Stal 2 (9857)

Volgnr.	Code	Type	Aantal	Emissie	Totaal
1	A 3	Vrouwelijk jongvee	12	3.9	46.8
2	D 1.3.100	Guste/dragende zeugen	5	4.2	21
3	D 1.1.100.1	Gespeende biggen	75	0.6	45

Details van Emissie Punt: Stal 3 (9858)

Volgnr.	Code	Type	Aantal	Emissie	Totaal
1	D 1.2.100	Kraamzeugen	7	8.3	58.1
2	D 1.3.101	Guste/dragende zeugen	14	4.2	58.8

Details van Emissie Punt: Stal 5 (9859)

Volgnr.	Code	Type	Aantal	Emissie	Totaal
1	A 3	Vrouwelijk jongvee	30	3.9	117

Details van Emissie Punt: Stal 6 (9860)

Volgnr.	Code	Type	Aantal	Emissie	Totaal
1	A 1.100.1	Melkkoeien	80	9.5	760
2	A 3	Vrouwelijk jongvee	20	3.9	78

Details van Emissie Punt: Stal 7 (9861)

Volgnr.	Code	Type	Aantal	Emissie	Totaal
1	D 3.100.1	Vleesvarkens	155	2.5	387.5

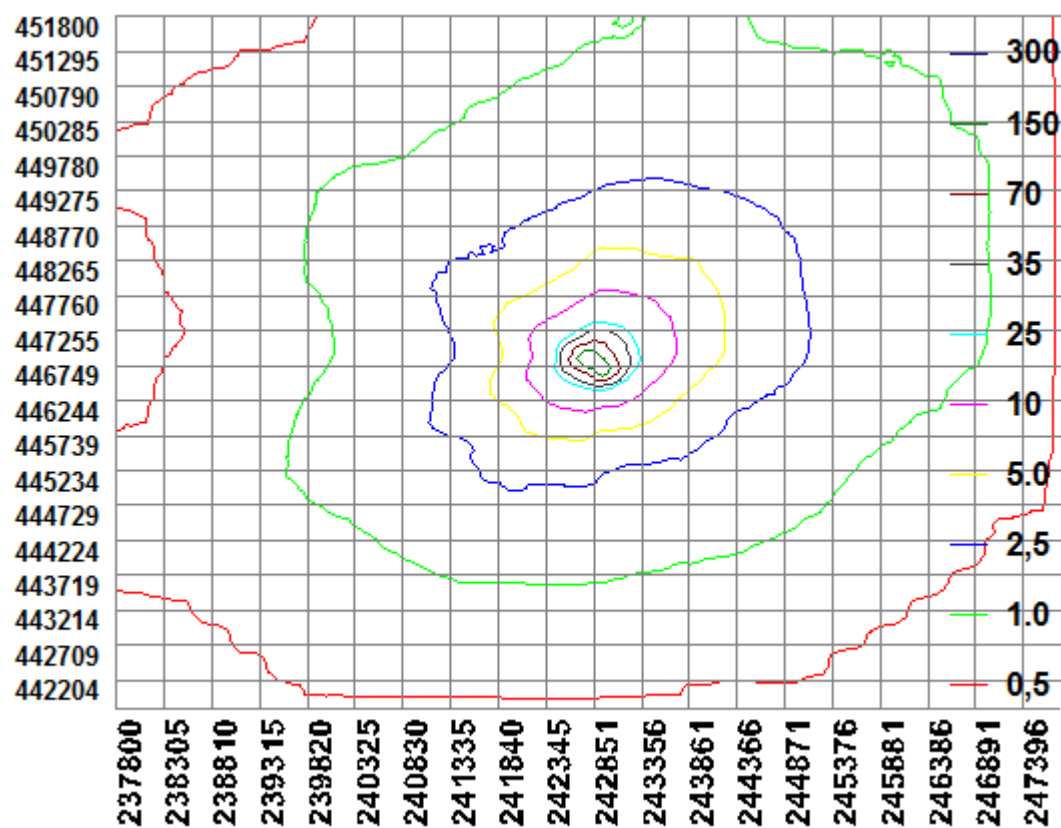

BIJLAGE 3: AAgro-Stacksberekening aangevraagde situatie

Naam van de berekening: Groenloseweg 114-112 Winterswijk aanvraag

Gemaakt op: 3-12-2014 11:08:54

Zwaartepunt X: 242,800 Y: 446,900

Cluster naam: Groenloseweg 112 te Winterswijk

Berekende ruwheid: 0,25 m

Emissie Punten:

Volgnr.	BronID	X-coord.	Y-coord.	Hoogte	Gem.geb.hoogte	Diam.	Uitr.snelheid	Emissie
1	Stal 1	242 740	446 830	2,5	7,0	0,4	0,40	59
2	Stal 2	242 755	446 842	2,5	4,6	0,4	0,40	78
3	Stal 5	242 756	446 879	1,5	1,5	0,5	0,40	117
4	Stal 6 nieuw	242 789	446 850	1,5	1,5	0,5	0,40	1 334

Gevoelige locaties:

Volgnummer	Naam	X coördinaat	Y coördinaat	Depositie
1	<i>Korenburgerveen (rand)</i>	242 572	446 204	10,47
2	H7120 Herstellende hoogvenen	242 621	446 107	9,80
3	H91D0 Hoogveenbossen	242 048	446 110	5,59
4	H7140A Overgangs- en trilvenen	242 740	445 160	2,73
5	H3130 Zwakgebufferde vennen	242 747	445 106	2,29
6	<i>Bekendelle (rand)</i>	245 155	440 656	0,30
7	H91E0C Beekbegeleidende bossen	245 638	440 645	0,32
8	H9120 Beuken-eikenbossen met hulst	245 210	440 460	0,29
9	<i>Willinks Weust (rand)</i>	250 355	442 761	0,22
10	H9160A Eiken-haagbeukenbossen	250 388	442 715	0,21
11	H6230 Heischrale graslanden	251 111	442 965	0,21
12	<i>Zwillbrocker Venn (rand)</i>	244 237	450 973	1,32

Details van Emissie Punt: Stal 1 (9856)

Volgnr.	Code	Type	Aantal	Emissie	Totaal
1	A 3	Vrouwelijk jongvee	15	3.9	58.5

Details van Emissie Punt: Stal 2 (9857)

Volgnr.	Code	Type	Aantal	Emissie	Totaal
1	A 3	Vrouwelijk jongvee	20	3.9	78

Details van Emissie Punt: Stal 5 (9859)

Volgnr.	Code	Type	Aantal	Emissie	Totaal
1	A 3	Vrouwelijk jongvee	30	3.9	117

Details van Emissie Punt: Stal 6 nieuw (9874)

Volgnr.	Code	Type	Aantal	Emissie	Totaal
1	A 1.100.1	Melkkoeien	58	9.5	551
2	A 1.13.1	Melkkoeien	106	5.2	551.2
3	A 3	Vrouwelijk jongvee	40	3.9	156
4	A 7	Overig rundvee	8	9.5	76

