



BESLUIT NATUURBESCHERMINGSWET 1998 VAN GEDEPUTEERDE STATEN VAN  
GELDERLAND

---

Artikel 19d en 19e

**Datum besluit** : 15 september 2015  
**Onderwerp** : Natuurbeschermingswet 1998 - 2015-009143 - gemeente Nunspeet  
**Activiteit** : het wijzigen van een melkrundveehouderij aan Veelhorsterweg 29, 8071  
SX Nunspeet  
**Verlenen/weigeren** : verlenen vergunning  
**Aanvrager** : J. Krooneman  
**Zaaknummer** : 2015-009143

Beslissing van GEDEPUTEERDE STATEN VAN GELDERLAND op het verzoek van J. Krooneman, Veelhorsterweg 29, 8071 SX Nunspeet, hierna te noemen aanvrager, van 25 juni 2015 om een vergunning in het kader van de Natuurbeschermingswet 1998, hierna de Nbw 1998.

### **Aanvraag en procesverloop**

De aanvraag voorziet in wijziging van een melkrundveehouderij. De inrichting is gelegen op ongeveer 1.670 meter van het Natura 2000-gebied Veluwe.

Voor de beoordeling van de aanvraag is het aanvraagformulier Nbw 1998 agrarische bedrijven inclusief bijlagen, d.d. 24 juni 2015, gebruikt.

Het ontwerpbesluit heeft gedurende zes weken ter inzage gelegen. Wij hebben binnen deze termijn geen zienswijzen ontvangen.

Op deze vergunningaanvraag is afdeling 3.4 van de Algemene wet bestuursrecht van toepassing verklaard.

### **Besluit**

Gedeputeerde Staten van Gelderland;  
Gelet op de artikelen 16, 19d, 19e en 43 van de Nbw 1998;

#### **HEBBEN BESLOTEN**

J. Krooneman een vergunning conform de beschrijving in de aanvraag te **verlenen** onder de volgende voorschriften:

- 1 Deze vergunning dient op het bedrijf aanwezig te zijn.
- 2 Op het moment dat deze vergunning in werking treedt, vervangt deze de op 24 september 2012 verleende Nbw-vergunning met zaaknummer 2012-002995.
- 3 De start en de oplevering van de bouwwerkzaamheden moeten een week van te voren worden gemeld bij [post@gelderland.nl](mailto:post@gelderland.nl), onder vermelding van de naam van het betrokken Natura 2000-gebied, de naam van de locatie en het zaaknummer van de vergunning.

### **Beoordeling van de aanvraag**

De aanvraag betreft wijziging van een melkrundveehouderij. Het bedrijf trekt een deel van de vergunde veebezetting in t.b.v. het project bedrijventerrein De Kolk en Oostelijke Rondweg van de gemeente Nunspeet. De gemeente gebruikt de emissie om de stikstofdepositie die door dit project wordt veroorzaakt te mitigeren. De intrekking betreft 48 melkkoeien (Rav. A1.100.1) die in stal D stonden en 125 melkkoeien (Rav A1.14.2) die in stal E stonden. Binnen de overgebleven vergunde emissie vraagt het bedrijf 50 melkkoeien (Rav. A1.100.1) en 236 melkkoeien (Rav A1.14.2) aan. Ten opzichte van de eerder verleende Nbwetvergunning wordt de uit te breiden ligboxenstal kleiner uitgevoerd. Gedeelte H en G komen te vervallen.

De mogelijk schadelijke effecten op de instandhoudingsdoelstellingen worden uitsluitend veroorzaakt door stikstofdepositie.

Mogelijke effecten kunnen optreden op het Natura 2000-gebied Veluwe. De instandhoudingsdoelstellingen van het voor deze aanvraag relevante Natura 2000-gebied zijn vermeld in bijlage 1.

#### *Toetsing Depositie*

Binnen de Natura 2000-gebieden zijn verschillende habitattypen aanwezig. Deze hebben een kritische depositiewaarde. Als de ammoniakdepositie boven deze waarde uitkomt, kunnen er soorten verdwijnen die kenmerkend zijn voor deze habitattypen.

Nu sprake is van een wijziging van de bestaande activiteit kan, ondanks de te treffen maatregelen, een depositietoename op de stikstofgevoelige habitattypen per saldo niet op voorhand worden uitgesloten.

Voor de inrichting is de onderstaande vergunning verleend:

**Tabel 1 Vergunningenhistorie**

Vergunning	Datum	Emissie (kg)
Nbwetvergunning, zaaknummer 2012-002995	24 september 2012	3.906,6

In tabel 2 is de vergunde en de aangevraagde veebezetting weergegeven. In tabel 3 is de depositie van de vergunde en de aangevraagde situatie weergegeven.

Zoals hierboven genoemd verkoopt het bedrijf een deel van de vergunde emissie aan de gemeente Nunspeet t.b.v. het project bedrijventerrein De Kolk en Oostelijke Rondweg van deze gemeente.

**Tabel 2 Veebezetting**

Vergunde veebezetting op 24 september 2012		
Diersoort	Rav-code / BWL	Aantal
Melk- en kalfkoeien	A1.100.1	48
Melk- en kalfkoeien	A1.14.2/ BWL 2010.35.V3	426

Aangevraagde veebezetting		
Diersoort	Rav-code / BWL	Aantal
Melk- en kalfkoeien	A1.100.1	50
Melk- en kalfkoeien	A1.14.2/ BWL 2010.35.V1	236

**Tabel 3 NH<sub>3</sub>-depositie van het bedrijf in mol/ha/jr**

Habitatype / Rand Natura 2000-gebied	Depositie		
	Vergund op 24-9-2012	Aangevraagd	Verschil
<i>Veluwe</i>			
H9120 Beuken-eikenbossen met hulst	2,7	1,7	-1,0
H2310 Stuijzandheiden met struikhei	2,3	1,4	-0,9
H5130 Jeneverbesstruwelen	1,3	0,8	-0,5
H2330 Zandverstuivingen	2,3	1,4	-0,9

Uit tabel 3 blijkt dat in de aangevraagde situatie ten opzichte van de vergunde situatie op 24 september 2012 sprake is van een afname van stikstofdepositie op de stikstofgevoelige habitattypen. Nu de aangevraagde depositie in vergelijking tot de vergunde depositie ten tijde van de aanwijzing van het Natura 2000-gebied niet toeneemt, achten wij significant negatieve effecten uitgesloten.

### **Conclusie**

Uit de bij de aanvraag behorende stukken blijkt dat dit bedrijf in bezit is van een vergunning in het kader van de Natuurbeschermingswet 1998 van 24 september 2012. De aangevraagde depositie overschrijdt de depositie van deze vergunning niet. Gelet hierop is voor de aangevraagde activiteit geen passende beoordeling vereist. Nu tevens de belangen zoals vermeld in artikel 19 e sub c Nbw 1998 niet aan de orde zijn, kan de vergunning worden verleend.

Namens Gedeputeerde Staten van Gelderland,

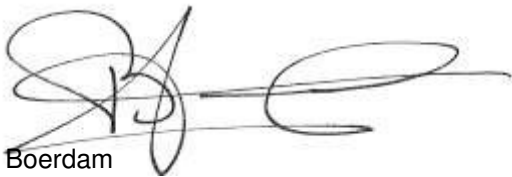

H. Boerdam

### **Beroep**

Belanghebbenden kunnen binnen zes weken na de dag waarop het besluit ter inzage is gelegd hiertegen beroep instellen bij de Afdeling bestuursrechtspraak van de Raad van State (Postbus 20019, 2500 EA 's-Gravenhage).

Zij die partij zijn in de hoofdzaak kunnen bij de voorzitter van de Afdeling bestuursrechtspraak een verzoek indienen om een voorlopige voorziening te treffen.

Voor het behandelen van het beroepschrift en voor het behandelen van een verzoek om een voorlopige voorziening wordt griffierecht geheven. Over de hoogte en de wijze van betaling van het griffierecht kunt u informatie verkrijgen bij de Raad van State, telefoonnummer (070) 426 44 26.

bijlagen:

- Bijlage 1: Instandhoudingsdoelstellingen
- Bijlage 2: AAgro-Stacksberekening vergunde situatie 24 september 2012
- Bijlage 3: AAgro-Stacksberekening aangevraagde situatie

**BIJLAGE 1: Instandhoudingsdoelstellingen van het voor deze aanvraag relevante Natura 2000-gebied**

***Veluwe (Habitatrichtlijn en Vogelrichtlijn)***

**Aanwijzing en aanmelding**

Het gebied Veluwe is op 11 juni 2014 definitief aangewezen als Habitatrichtlijngebied. De aanwijzing als Beschermde natuurmonument van de Leemputten bij Staverden en het mosterdveen is hiermee van rechtswege komen te vervallen.

De Veluwe is op 24 maart 2000 aangewezen als Vogelrichtlijngebied. In 2003 is de Veluwe aangemeld als Habitatrichtlijngebied bij de Europese Commissie. Op 7 december 2004 heeft de Europese Commissie de communautaire lijst vastgesteld op basis waarvan Nederland het gebied moet aanwijzen.

In onderstaande tabel staan de voor NH<sub>3</sub> gevoelige instandhoudingsdoelstellingen voor het Natura 2000-gebied Veluwe.

**Tabel 1 Instandhoudingsdoelstellingen (Bron: Aanwijzingsbesluit Veluwe)**  
(= behoudsdoelstelling; > ontwikkelingsdoelstelling)

<b><i>Habitattypen</i></b>	<b><i>Doelstelling verspreiding</i></b>	<b><i>Doelstelling oppervlakte</i></b>	<b><i>Doelstelling kwaliteit</i></b>
H2310 Stuifzandheiden met struikhei	=	>	>
H2320 Binnenlandse kraaiheibegroeiingen	=	=	=
H2330 Zandverstuivingen	=	>	>
H3130 Zwakgebufferde vennen	=	=	=
H3160 Zure vennen	=	=	>
H4010A Vochtige heiden op zandgronden	=	>	>
H4030 Droge heiden	=	>	>
H5130 Jeneverbesstruwelen	=	=	>
H6230 Heischrale graslanden <sup>1</sup>	=	>	>
H6410 Blauwgraslanden	=	>	>
H7110B Actief hoogveen <sup>1</sup>	=	>	>
H7140 Overgangs en trilvenen		=	=
H7150 Pioniervegetaties met snavelbiezen		>	>
H7230 Kalkmoerassen		=	=
H9120 Beuken-eikenbossen met hulst		>	>
H9190 Oude eikenbossen		>	>
H91E0C Beekbegeleidende alluviale bossen <sup>1</sup>		=	>

<sup>1</sup>Prioritair habitattypen

## BIJLAGE 2: AAgro-Stacksberekening vergunde situatie 24 september 2012

Naam van de berekening: Krooneman vergunde situatie  
Gemaakt op: 21-07-2015 20:43:40  
Zwaartepunt X: 181,700 Y: 489,900  
Cluster naam: G Krooneman te Nunspeet vergund  
Berekende ruwheid: 0,32 m

### Emissie Punten:

Volgnr.	BronID	X-coord.	Y-coord.	Hoogte	Gem.geb. hoogte	Diam.	Uittr. snelheid	Emissie
1	Ligboxenstal	181 696	489 893	1,5	1,5	0,5	0,40	3 907

### Gevoelige locaties:

Volgnummer	Naam	X coördinaat	Y coördinaat	Depositie
1	Veluwe H9120	184 715	489 717	2,72
2	Veluwe H2310	185 499	489 745	2,28
3	Veluwe H5130	186 263	489 529	1,34
4	Veluwe H2330	185 705	490 015	2,28

### Details van Emissie Punt: Ligboxenstal (1248)

Volgnr.	Code	Type	Aantal	Emissie	Totaal
1	A1.100.1	Melk- en kalfkoeien	48	9.5	456
2	A1.14.2	Melk- en kalfkoeien	426	8.1	3450.6

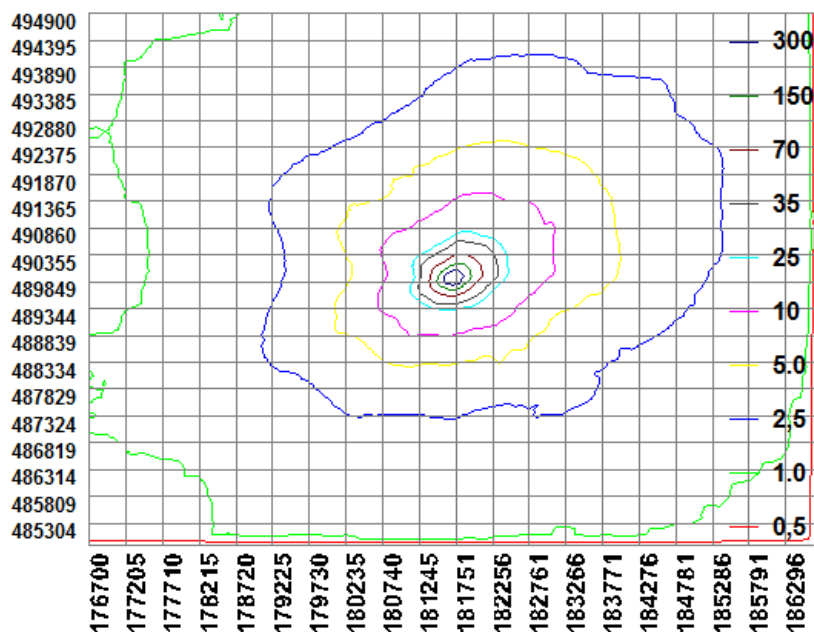

### BIJLAGE 3: AAgro-Stacksberekening aangevraagde situatie

Naam van de berekening: Krooneman te Nunspeet aangevraagde situatie

Gemaakt op: 21-07-2015 20:50:20

Zwaartepunt X: 181,700 Y: 489,900

Cluster naam: G Krooneman te Nunspeet aangevraagd

Berekende ruwheid: 0,32 m

#### Emissie Punten:

Volgnr.	BronID	X-coord.	Y-coord.	Hoogte	Gem.geb. hoogte	Diam.	Uittr. snelheid	Emissie
1	Ligboxenstal	181 702	489 874	1,5	1,5	0,5	0,40	2 387

#### Gevoelige locaties:

Volgnummer	Naam	X coördinaat	Y coördinaat	Depositie
1	Veluwe H9120	184 715	489 717	1,67
2	Veluwe H2310	185 499	489 745	1,41
3	Veluwe H5130	186 263	489 529	0,82
4	Veluwe H2330	185 705	490 015	1,40

#### Details van Emissie Punt: Ligboxenstal (1248)

Volgnr.	Code	Type	Aantal	Emissie	Totaal
1	A1.100.1	Melk- en kalfkoeien	50	9.5	475
2	A1.14.2	Melk- en kalfkoeien	236	8.1	1911.6

