



BESLUIT NATUURBESCHERMINGSWET 1998 VAN GEDEPUTEERDE STATEN VAN
GELDERLAND

Artikel 19d en 19e

Datum besluit : 17 september 2015
Onderwerp : Natuurbeschermingswet 1998 – 2015-008916 - gemeente Lochem
Activiteit : het wijzigen van een melkrundveehouderij aan Nijkampweg 18, 7241 SX
Lochem
Verlenen/weigeren : verlenen vergunning
Aanvrager : Jongvee Opfokbedrijf Bosch
Zaaknummer : 2015-008916

Beslissing van GEDEPUTEERDE STATEN VAN GELDERLAND op het verzoek van Jongvee Opfokbedrijf Bosch, Nijkampweg 18, 7241 SX Lochem, hierna te noemen aanvrager, van 23 juni 2015 om een vergunning in het kader van de Natuurbeschermingswet 1998, hierna de Nbw 1998.

Aanvraag en procesverloop

De aanvraag voorziet in wijziging van een melkrundveebedrijf. De inrichting is gelegen op ongeveer 7.600 meter van het Natura 2000-gebied Stelkampsveld.

Voor de beoordeling van de aanvraag is het aanvraagformulier Nbw 1998 agrarische bedrijven inclusief bijlagen, d.d. 18 juni 2015 gebruikt.

Het ontwerpbesluit heeft gedurende zes weken ter inzage gelegen. Wij hebben binnen deze termijn geen zienswijzen ontvangen.

Op deze vergunningaanvraag is afdeling 3.4 van de Algemene wet bestuursrecht van toepassing verklaard.

Besluit

Gedeputeerde Staten van Gelderland;
Gelet op de artikelen 16, 19d, 19e en 43 van de Nbw 1998;

HEBBEN BESLOTEN

Jongvee Opfokbedrijf Bosch een vergunning conform de beschrijving in de aanvraag te **verlenen** onder het volgende voorschrift:

- 1 Deze vergunning dient op het bedrijf aanwezig te zijn.

Beoordeling van de aanvraag

De aanvraag betreft wijziging van een melkrundveehouderij. Het bedrijf stopt met het houden van vleesvarkens, schapen en kippen. Het aantal stuks jongvee neemt toe met 61 dieren en het aantal stuks te houden melkvee neemt af met vijf dieren.

De mogelijk schadelijke effecten op de instandhoudingsdoelstellingen worden uitsluitend veroorzaakt door stikstofdepositie.

Voor dit bedrijf is niet eerder een vergunning danwel een verklaring van geen bedenkingen (hierna vvgb) op grond van de Nbw 1998 verleend.

Mogelijke effecten kunnen optreden op het Natura 2000-gebied Stelkampsveld. De instandhoudingsdoelstellingen van het voor deze aanvraag relevante Natura 2000-gebied zijn vermeld in bijlage 1.

Toetsing Depositie

Binnen de Natura 2000-gebieden zijn verschillende habitattypen aanwezig. Deze hebben een kritische depositiewaarde. Als de ammoniakdepositie boven deze waarde uitkomt, kunnen er soorten verdwijnen die kenmerkend zijn voor deze habitattypen.

Nu sprake is van een wijziging van de bestaande activiteit kan, ondanks de te treffen maatregelen, een depositietoename op de stikstofgevoelige habitattypen per saldo niet op voorhand worden uitgesloten.

De uitspraak van de Afdeling Bestuursrechtspraak van de Raad van State van 13 november 2013 (uitspraak 201211640/1/R2) heeft er toe geleid dat bestaande rechten als volgt worden vastgelegd:

Wanneer voor een veehouderij na de referentiedatum (7 december 2004 voor Habitatrichtlijngebieden, 24 maart 2000 voor Vogelrichtlijngebieden) een situatie is vergund of gemeld waarin de ammoniakemissie lager is dan in de situatie op de referentiedatum, wordt uitgegaan van de situatie met de laagste ammoniakemissie. In alle andere gevallen wordt uitgegaan van de laatst vergunde of gemelde situatie op de referentiedatum.

Voor de inrichting is de onderstaande vergunning verleend:

Tabel 1 Vergunningenhistorie

Vergunning/melding	Datum	Emissie (kg)
Hinderwetvergunning	21 augustus 1990	656,7

Op grond hiervan stellen wij vast dat ten tijde van de plaatsing als Habitatrichtlijngebied op de lijst van communautair belang danwel de aanwijzing in het kader van de Vogelrichtlijn nationale toestemming was verleend.

Voor het bedrijf is geen situatie vergund of gemeld waarin de ammoniakemissie lager is dan in de situatie op de referentiedatum.

In tabel 2 is de vergunde en de aangevraagde veebezetting weergegeven. In tabel 3 is de depositie van de vergunde en de aangevraagde situatie weergegeven.

Tabel 2 Veebezetting

Vergunde veebezetting op 24 maart 2000		
Diersoort	Rav-code	Aantal
Melk- en kalfkoeien	A1.100.1	33
Jongvee	A3	39
Vleesvarkens	D3.100.1	73
Schapen	B1	10
Kippen	E2.100	5

Aangevraagde veebezetting		
Diersoort	Rav-code / BWL	Aantal
Melk- en kalfkoeien	A1.100.1	28
Jongvee	A3	100

Tabel 3 NH₃-depositie van het bedrijf in mol/ha/jr

Rand Natura 2000-gebied	Depositie		
	Vergund op 24-3-2000	Aangevraagd	Vershil
<i>Stelkampsveld</i>			
Grens	0,1	0,1	0,0

Uit tabel 3 blijkt dat in de aangevraagde situatie ten opzichte van de vergunde situatie op 24 maart 2000 sprake is van een gelijkblijvende stikstofdepositie op de stikstofgevoelige habitattypen. Nu de aangevraagde depositie in vergelijking tot de vergunde depositie ten tijde van de aanwijzing van het Natura 2000-gebied niet toeneemt, achten wij significant negatieve effecten uitgesloten.

Aangezien voor dit bedrijf niet eerder een vergunning of een vvgb op grond van de Nbw 1998 is verleend, is verlening van de vergunning mogelijk voor zover vereisten op economisch, sociaal en cultureel gebied, alsmede regionale en lokale belangen zich hier niet tegen verzetten. Niet is gebleken dat deze belangen vergunningverlening in de weg staan.

Conclusie

Uit de bij de aanvraag behorende stukken blijkt dat dit bedrijf vóór de plaatsing als Habitatrichtlijngebied op de lijst van communautair belang dan wel de aanwijzing in het kader van de Vogelrichtlijn beschikte over een nationale toestemming. De aangevraagde depositie overschrijdt de depositie van deze nationale toestemming niet. Gelet hierop is voor de aangevraagde activiteit geen passende beoordeling vereist. Nu tevens de belangen zoals vermeld in artikel 19 e sub c Nbw 1998 niet aan de orde zijn, kan de vergunning worden verleend.

Namens Gedeputeerde Staten van Gelderland,

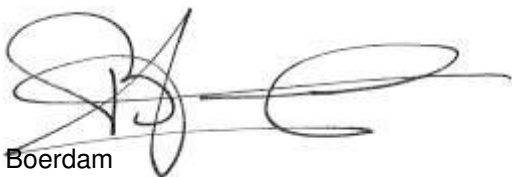

H. Boerdam

Beroep

Belanghebbenden kunnen binnen zes weken na dagtekening van het besluit hiertegen beroep instellen bij de Afdeling bestuursrechtspraak van de Raad van State (Postbus 20019, 2500 EA 's-Gravenhage).

Zij die partij zijn in de hoofdzaak kunnen bij de voorzitter van de Afdeling bestuursrechtspraak een verzoek indienen om een voorlopige voorziening te treffen.

Voor het behandelen van het beroepsschrift en voor het behandelen van een verzoek om een voorlopige voorziening wordt griffierecht geheven. Over de hoogte en de wijze van betaling van het griffierecht kunt u informatie verkrijgen bij de Raad van State, telefoonnummer (070) 426 44 26.

bijlagen:

- Bijlage 1: Instandhoudingsdoelstellingen
- Bijlage 2: AAgro-Stacksberekening vergunde situatie 24 maart 2000
- Bijlage 3: AAgro-Stacksberekening aangevraagde situatie

BIJLAGE 1: Instandhoudingsdoelstellingen van het voor deze aanvraag relevante Natura 2000-gebied

Stelkampsveld (Habitatrichtlijn)

Aanwijzing en aanmelding

Het gebied Stelkampsveld is op 20 mei 2003 aangemeld als speciale beschermingszone krachtens de Habitatrichtlijn (92/43/EEG). Op 7 december 2004 heeft de Europese Commissie de communautaire lijst vastgesteld op basis waarvan Nederland het gebied moet aanwijzen.

Het gebied is op 7 mei 2013 aangewezen.

In onderstaande tabel staan de voor NH₃ gevoelige instandhoudingsdoelstellingen voor het Natura 2000-gebied Stelkampsveld.

Tabel 1 Instandhoudingsdoelen (bron: aanwijzingsbesluit Stelkampsveld)
(= behouddoelstelling; > ontwikkeldoelstelling)

<i>Habitattypen</i>	<i>Doelstelling oppervlakte</i>	<i>Doelstelling kwaliteit</i>
H3130 Zwakgebufferde vennen	>	>
H4010A Vochtige heiden op zandgronden	>	>
H4030 Droge heiden	=	=
H6230 Heischrale graslanden ¹	>	>
H6410 Blauwgraslanden	>	=
H7150 Pioniervegetaties met snavelbiezen	>	>
H7230 Kalkmoerassen	>	>
H91E0C Beekbegeleidende alluviale bossen ¹	>	>

¹Prioritair habitatype

BIJLAGE 2: AAgro-Stacksberekening vergunde situatie 24 maart 2000

Naam van de berekening: Bosch te Lochem vergunde situatie
Gemaakt op: 12-07-2015 16:25:06
Zwaartepunt X: 222,700 Y: 464,100
Cluster naam: G Bosch te Lochem vergund
Berekende ruwheid: 0,29 m

Emissie Punten:

Volgnr.	BronID	X-coord.	Y-coord.	Hoogte	Gem.geb. hoogte	Diam.	Uittr. snelheid	Emissie
1	Stal 1	222 679	464 129	1,5	1,5	0,5	0,40	314
2	Stal 2	222 673	464 100	1,5	1,5	0,5	0,40	79
3	Stal 3	222 657	464 116	5,0	4,0	0,5	4,00	183
4	Stal 4+5	222 645	464 110	1,5	1,5	0,5	0,40	82

Gevoelige locaties:

Volgnummer	Naam	X coördinaat	Y coördinaat	Depositie
1	Stelkampsveld grens	228 792	459 632	0,11

Details van Emissie Punt: Stal 1 (1189)

Volgnr.	Code	Type	Aantal	Emissie	Totaal
1	A1.100.1	Melk- en kalfkoeien	33	9.5	313.5

Details van Emissie Punt: Stal 2 (1190)

Volgnr.	Code	Type	Aantal	Emissie	Totaal
1	A3	Jongvee	18	3.9	70.2
2	B1	Schape	10	0.7	7
3	E2.100	Kippen	5	0.315	1.575

Details van Emissie Punt: Stal 3 (1191)

Volgnr.	Code	Type	Aantal	Emissie	Totaal
1	D3.100.1	Vleesvarkens	73	2.5	182.5

Details van Emissie Punt: Stal 4+5 (1192)

Volgnr.	Code	Type	Aantal	Emissie	Totaal
1	A3	Jongvee	21	3.9	81.9

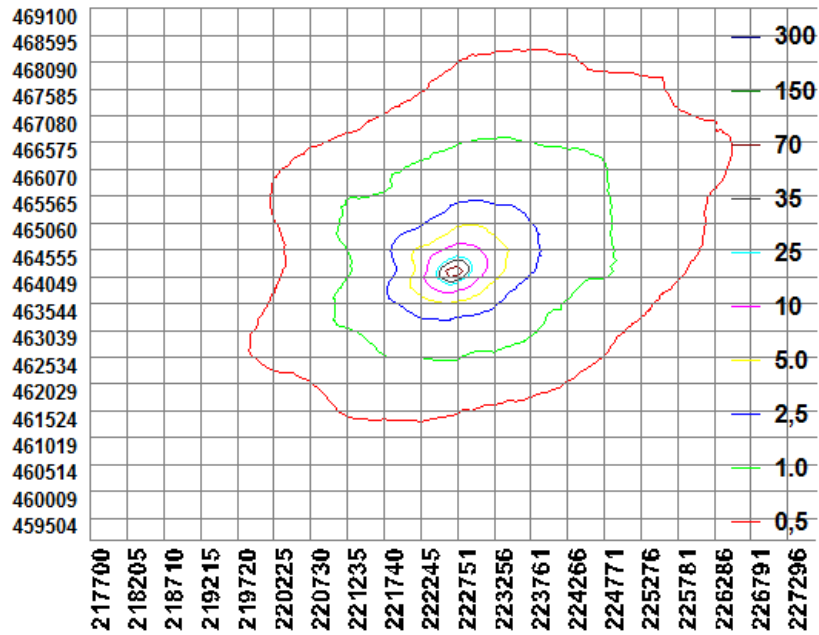

BIJLAGE 3: AAgro-Stacksberekening aangevraagde situatie

Naam van de berekening: Bosch te Lochem aangevraagde situatie
Gemaakt op: 12-07-2015 18:01:39
Zwaartepunt X: 222,700 Y: 464,100
Cluster naam: G Bosch te Lochem aangevraagd
Berekende ruwheid: 0,29 m

Emissie Punten:

Volgnr.	BronID	X-coord.	Y-coord.	Hoogte	Gem.geb. hoogte	Diam.	Uittr. snelheid	Emissie
1	Stal 1	222 679	464 129	1,5	1,5	0,5	0,40	313
2	Stal 2	222 673	464 100	1,5	1,5	0,5	0,40	70
3	Stal 3	222 657	464 116	1,5	1,5	0,5	0,40	117
4	Stal 4+5	222 645	464 110	1,5	1,5	0,5	0,40	156

Gevoelige locaties:

Volgnummer	Naam	X coördinaat	Y coördinaat	Depositie
1	Stelkampsveld grens	228 792	459 632	0,11

Details van Emissie Punt: Stal 1 (1189)

Volgnr.	Code	Type	Aantal	Emissie	Totaal
1	A1.100.1	Melk- en kalfkoeien	28	9.5	266
2	A3	Jongvee	12	3.9	46.8

Details van Emissie Punt: Stal 2 (1190)

Volgnr.	Code	Type	Aantal	Emissie	Totaal
1	A3	Jongvee	18	3.9	70.2

Details van Emissie Punt: Stal 3 (1191)

Volgnr.	Code	Type	Aantal	Emissie	Totaal
1	A3	Jongvee	30	3.9	117

Details van Emissie Punt: Stal 4+5 (1192)

Volgnr.	Code	Type	Aantal	Emissie	Totaal
1	A3	Jongvee	40	3.9	156

