



BESLUIT NATUURBESCHERMINGSWET 1998 VAN GEDEPUTEERDE STATEN VAN  
GELDERLAND

---

Artikel 19d en 19e

**Datum besluit** : 17 september 2015  
**Onderwerp** : Natuurbeschermingswet 1998 – 2015-004105 - gemeente Zederik  
**Activiteit** : het uitbreiden van een melkrundveehouderij aan Achterdijk 1, 4243 TM  
Nieuwland  
**Verlenen/weigeren** : verlenen vergunning  
**Aanvrager** : Vof het Lam  
**Zaaknummer** : 2015-004105

Beslissing van GEDEPUTEERDE STATEN VAN GELDERLAND op het verzoek van Vof Het Lam, Achterdijk 1, 4243 TM Nieuwland, hierna te noemen aanvrager, van 13 maart 2015 om een vergunning in het kader van de Natuurbeschermingswet 1998, hierna de Nbw 1998.

### **Aanvraag en procesverloop**

De aanvraag voorziet in uitbreiding van een melkrundveebedrijf en de bouw van een nieuwe stal. De inrichting is gelegen op ongeveer 2.100 meter van het Natura 2000-gebied Lingegebied en Diefdijk-Zuid.

Voor de beoordeling van de aanvraag is het aanvraagformulier Nbw 1998 agrarische bedrijven inclusief bijlagen, d.d. 5 maart 2015, gebruikt.

Het ontwerpbesluit heeft gedurende zes weken ter inzage gelegen. Wij hebben binnen deze termijn geen zienswijzen ontvangen.

Op deze vergunningaanvraag is afdeling 3.4 van de Algemene wet bestuursrecht van toepassing verklaard.

### **Besluit**

Gedeputeerde Staten van Gelderland;  
Gelet op de artikelen 16, 19d, 19e en 43 van de Nbw 1998;

HEBBEN BESLOTEN

Vof het Lam een vergunning conform de beschrijving in de aanvraag te **verlenen** onder de volgende voorschriften:

- 1 Deze vergunning dient op het bedrijf aanwezig te zijn.
- 2 De start en de oplevering van de bouwwerkzaamheden moeten een week van te voren worden gemeld bij [post@gelderland.nl](mailto:post@gelderland.nl), onder vermelding van de naam van het betrokken Natura 2000-gebied, de naam van de locatie en het zaaknummer van de vergunning.

### **Beoordeling van de aanvraag**

De aanvraag betreft de uitbreiding van een melkrundveehouderij en de bouw van een nieuwe melkrundveestal.

De mogelijk schadelijke effecten op de instandhoudingsdoelstellingen worden uitsluitend veroorzaakt door stikstofdepositie.

Mogelijke effecten kunnen optreden op het Natura 2000-gebied Lingegebied en Diefdijk-Zuid. De instandhoudingsdoelstellingen van het voor deze aanvraag relevante Natura 2000-gebied zijn vermeld in bijlage 1.

#### *Toetsing Depositie*

Binnen de Natura 2000-gebieden zijn verschillende habitattypen aanwezig. Deze hebben een kritische depositiewaarde. Als de ammoniakdepositie boven deze waarde uitkomt, kunnen er soorten verdwijnen die kenmerkend zijn voor deze habitattypen.

Nu sprake is van een wijziging van de bestaande activiteit kan, ondanks de te treffen maatregelen, een depositietoename op de stikstofgevoelige habitattypen per saldo niet op voorhand worden uitgesloten.

De uitspraak van de Afdeling Bestuursrechtspraak van de Raad van State van 13 november 2013 (uitspraak 201211640/1/R2) heeft er toe geleid dat bestaande rechten als volgt worden vastgelegd:

Wanneer voor een veehouderij na de referentiedatum (7 december 2004 voor Habitatrichtlijngebieden, 24 maart 2000 voor Vogelrichtlijngebieden) een situatie is vergund of gemeld waarin de ammoniakemissie lager is dan in de situatie op de referentiedatum, wordt uitgegaan van de situatie met de laagste ammoniakemissie. In alle andere gevallen wordt uitgegaan van de laatst vergunde of gemelde situatie op de referentiedatum.

Voor de inrichting zijn de onderstaande vergunningen verleend. Er zijn voor dit bedrijf geen milieuvergunningen aanwezig/gevonden bij de betrokken gemeente. De bestaande situatie is door aanvrager verduidelijkt met foto's van de aanwezige stallen.

**Tabel 1 Vergunningenhistorie**

Vergunning/melding	Datum	Emissie (kg)
Tekening bij Hinderwetvergunningaanvraag	8 augustus 1978	997,5
Bouwvergunning	12 maart 1986	1.312,1

Op grond hiervan stellen wij vast dat ten tijde van de plaatsing als Habitatrichtlijngebied op de lijst van communautair belang danwel de aanwijzing in het kader van de Vogelrichtlijn nationale toestemming was verleend.

Voor het bedrijf is geen situatie vergund of gemeld waarin de ammoniakemissie lager is dan in de situatie op de referentiedatum.

In tabel 2 is de vergunde en de aangevraagde veebezetting weergegeven. In tabel 3 is de depositie van de vergunde en de aangevraagde situatie weergegeven.

**Tabel 2 Veebezetting**

Vergunde veebezetting op 7 december 2004		
Diersoort	Rav-code	Aantal
Melk- en kalfkoeien	A1.100.1	113
Melk- en kalfkoeien	A1.1	6
Jongvee	A3	42
Schapen	B1	70

Aangevraagde veebezetting		
Diersoort	Rav-code / BWL	Aantal
Melk- en kalfkoeien	A1.100.1	130
Jongvee	A3	36

**Tabel 3 NH<sub>3</sub>-depositie van het bedrijf in mol/ha/jr**

Habitatype	Depositie		
	Vergund op 7-12-2004	Aangevraagd	Verschil
Lingegebied en Diefdijk-Zuid			

H7230 Kalkmoerassen	0,3	0,3	0,0
---------------------	-----	-----	-----

Uit tabel 3 blijkt dat in de aangevraagde situatie ten opzichte van de vergunde situatie op 7 december 2004 sprake is van een gelijkblijvende stikstofdepositie op de stikstofgevoelige habitattypen. Nu de aangevraagde depositie in vergelijking tot de vergunde depositie ten tijde van de aanwijzing van het Natura 2000-gebied niet toeneemt, achten wij significant negatieve effecten uitgesloten.

Aangezien voor dit bedrijf niet eerder een vergunning of een vvgb op grond van de Nbw 1998 is verleend, is verlening van de vergunning mogelijk voor zover vereisten op economisch, sociaal en cultureel gebied, alsmede regionale en lokale belangen zich hier niet tegen verzetten. Niet is gebleken dat deze belangen vergunningverlening in de weg staan.

### **Conclusie**

Uit de bij de aanvraag behorende stukken blijkt dat dit bedrijf vóór de plaatsing als Habitatrictlijngebied op de lijst van communautair belang dan wel de aanwijzing in het kader van de Vogelrichtlijn beschikte over een nationale toestemming. De aangevraagde depositie overschrijdt de depositie van deze nationale toestemming niet. Gelet hierop is voor de aangevraagde activiteit geen passende beoordeling vereist. Nu tevens de belangen zoals vermeld in artikel 19 e sub c Nbw 1998 niet aan de orde zijn, kan de vergunning worden verleend.

Namens Gedeputeerde Staten van Gelderland,

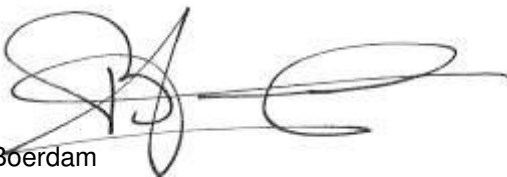

H. Boerdam

### **Beroep**

Belanghebbenden kunnen binnen zes weken na dagtekening van het besluit hiertegen beroep instellen bij de Afdeling bestuursrechtspraak van de Raad van State (Postbus 20019, 2500 EA 's-Gravenhage).

Zij die partij zijn in de hoofdzaak kunnen bij de voorzitter van de Afdeling bestuursrechtspraak een verzoek indienen om een voorlopige voorziening te treffen.

Voor het behandelen van het beroepschrift en voor het behandelen van een verzoek om een voorlopige voorziening wordt griffierecht geheven. Over de hoogte en de wijze van betaling van het griffierecht kunt u informatie verkrijgen bij de Raad van State, telefoonnummer (070) 426 44 26.

bijlagen:

- Bijlage 1: Instandhoudingsdoelstellingen
- Bijlage 2: AAgro-Stacksberekening vergunde situatie 7 december 2004
- Bijlage 3: AAgro-Stacksberekening aangevraagde situatie

**BIJLAGE 1: Instandhoudingsdoelstellingen van het voor deze aanvraag relevante Natura 2000-gebied**

***Lingedijk & Diefdijk-Zuid (Habitatrichtlijn)***

**Aanwijzing en aanmelding**

Het gebied Lingedijk & Diefdijk is op 4 juni 2013 definitief aangewezen als Habitatrichtlijngebied. De aanwijzing als Staatsnatuurmonument is hiermee van rechtswege komen te vervallen. De Zuider Lingedijk & Diefdijk-Zuid is op 20 mei 2003 aangemeld als Habitatrichtlijngebied. Op 7 december 2004 heeft de Europese Commissie de communautaire lijst vastgesteld op basis waarvan Nederland het gebied moet aanwijzen.

In onderstaande tabel staan de voor NH<sub>3</sub> gevoelige instandhoudingsdoelstellingen voor het Natura 2000-gebied Lingedijk & Diefdijk.

**Tabel 1 Instandhoudingsdoelen (Bron: aanwijzingsbesluit Lingedijk & Diefdijk)**

(= behoud; > ontwikkelingsdoelstelling; =(<) behouddoelstelling maar achteruitgang toegestaan ten gunste van specifieke ontwikkeldoelstelling)

<b><i>Habitattypen</i></b>	<b><i>Doelstelling oppervlakte</i></b>	<b><i>Doelstelling kwaliteit</i></b>
H7230 Kalkmoerassen	>	>
H91E0A Rivierbegeleidende zachthoutooibossen <sup>2</sup>	=(<)	=
H91E0B Rivierbegeleidende essen-iepenbossen <sup>2</sup>	=(<)	=
H91E0C Beekbegeleidende alluviale bossen <sup>2</sup>	=(<)	>

2 Prioritair habitatype

## BIJLAGE 2: AAgro-Stacksberekening vergunde situatie 7 december 2004

Naam van de berekening: Vof Het Lam te Achterveld vergunde situatie

Gemaakt op: 15-06-2015 16:03:49

Zwaartepunt X: 132,300 Y: 434,100

Cluster naam: G Vof Het Lam te Nieuwland vergund

Berekende ruwheid: 0,17 m

### Emissie Punten:

Volgnr.	BronID	X-coord.	Y-coord.	Hoogte	Gem.geb. hoogte	Diam.	Uittr. snelheid	Emissie
1	Oude melkveestal	132 309	434 091	1,5	1,5	0,5	0,40	998
2	Jongveestal	132 344	434 066	1,5	1,5	0,5	0,40	315

### Gevoelige locaties:

Volgnummer	Naam	X coördinaat	Y coördinaat	Depositie
1	Lingegebied H7230	136 879	431 708	0,31

### Details van Emissie Punt: Oude melkveestal (1082)

Volgnr.	Code	Type	Aantal	Emissie	Totaal
1	A1.100.1	Melk- en kalfkoeien	105	9.5	997.5

### Details van Emissie Punt: Jongveestal (1083)

Volgnr.	Code	Type	Aantal	Emissie	Totaal
1	A3	Jongvee	42	3.9	163.8
2	A1.100.1	Melk- en kalfkoeien	8	9.5	76
3	A1.1	Melk- en kalfkoeien	6	4.3	25.8
4	B1	Schapen	70	0.7	49

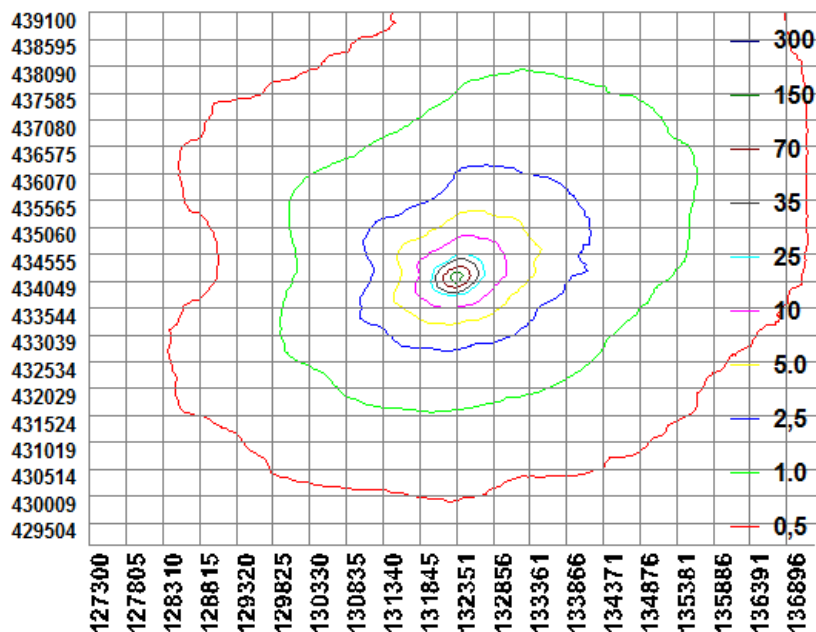

### BIJLAGE 3: AAgro-Stacksberekening aangevraagde situatie

Naam van de berekening: Vof het Lam aangevraagde situatie

Gemaakt op: 15-06-2015 20:38:59

Zwaartepunt X: 132,300 Y: 434,100

Cluster naam: G Vof Het Lam te Nieuwland aangevraagd

Berekende ruwheid: 0,17 m

#### Emissie Punten:

Volgnr.	BronID	X-coord.	Y-coord.	Hoogte	Gem.geb. hoogte	Diam.	Uittr. snelheid	Emissie
1	Oude melkveestal	132 302	434 073	1,5	1,5	0,5	0,40	1 235
2	Jongveestal	132 344	434 066	1,5	1,5	0,5	0,40	140

#### Gevoelige locaties:

Volgnummer	Naam	X coördinaat	Y coördinaat	Depositie
1	Lingegebied H7230	136 879	431 708	0,33

#### Details van Emissie Punt: Oude melkveestal (1082)

Volgnr.	Code	Type	Aantal	Emissie	Totaal
1	A1.100.1	Melk- en kalfkoeien	130	9.5	1235

#### Details van Emissie Punt: Jongveestal (1083)

Volgnr.	Code	Type	Aantal	Emissie	Totaal
1	A3	Jongvee	36	3.9	140.4

