

Dit document is een bijlage bij het toestemmingsbesluit als bedoeld in artikel 19km, eerste lid, van de Nb-wet 1998.

Bijlage bij besluit

- ▶ Kenmerken
- ▶ Emissie
- ▶ Depositie natuurgebieden
- ▶ Depositie habitattypen

Verdere toelichting over deze PDF kunt u vinden in een bijbehorende leeswijzer. Deze leeswijzer en overige documentatie is te raadplegen via: www.aerius.nl.

AERIUS REGISTER

Contact

Rechtspersoon	Inrichtingslocatie
Poppe	-

Activiteit

Omschrijving	AERIUS kenmerk	Bevoegd gezag
Poppe, Mts.	2F1DBydS2p	Provincie Gelderland
Datum berekening	Rekenjaar	
08 september 2015, 14:07	2015	
Sector	Deelsector	
Landbouw	Stalemissies	

Totale emissie

	Situatie 1	Situatie 2	Vershil
NOx	-	-	-
NH ₃	638,80 kg/j	1.174,00 kg/j	535,20 kg/j

Depositie

Hectare met
hoogste project-
verschil (mol/ha/j)

Natuurgebied		Provincie
Veluwe		Gelderland
Situatie 1	Situatie 2	Vershil
1,86	3,40	+ 1,54

Toelichting

Vegelijking

Locatie
Situatie 1

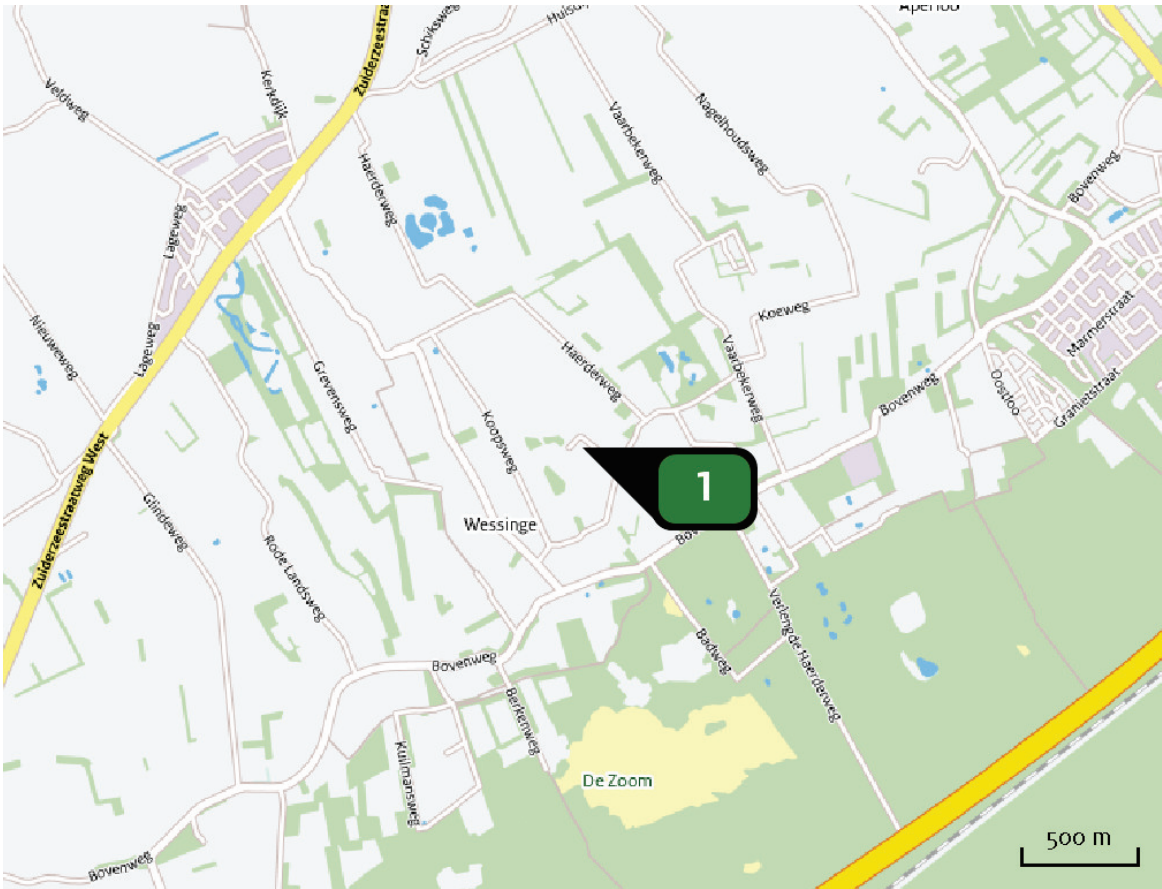

Emissie
(per bron)
Situatie 1

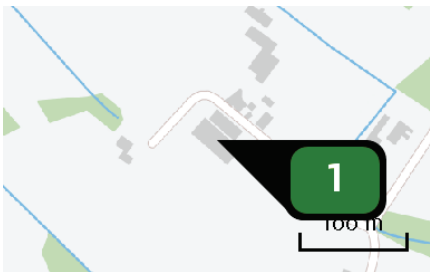

Naam **Ligboxenstal**
Locatie (X,Y) **185808, 491469**
Uitstoothoogte **5,0 m**
Warmteinhoud **0,0 mw**
NH3 **638,80 kg/j**

Dier	RAV code	Omschrijving	Aantal dieren	Stof	Emissiefactor (kg/dier/j)	Emissie
	A 1.100	overige huisvestingssystemen (Rundvee; melk- en kalfkoeien ouder dan 2 jaar) (Overig)	40	NH3	13,000	520,00 kg/j
	A 3.100	overige huisvestingssystemen (Rundvee; vrouwelijk jongvee tot 2 jaar) (Overig)	27	NH3	4,400	118,80 kg/j

Locatie
Situatie 2

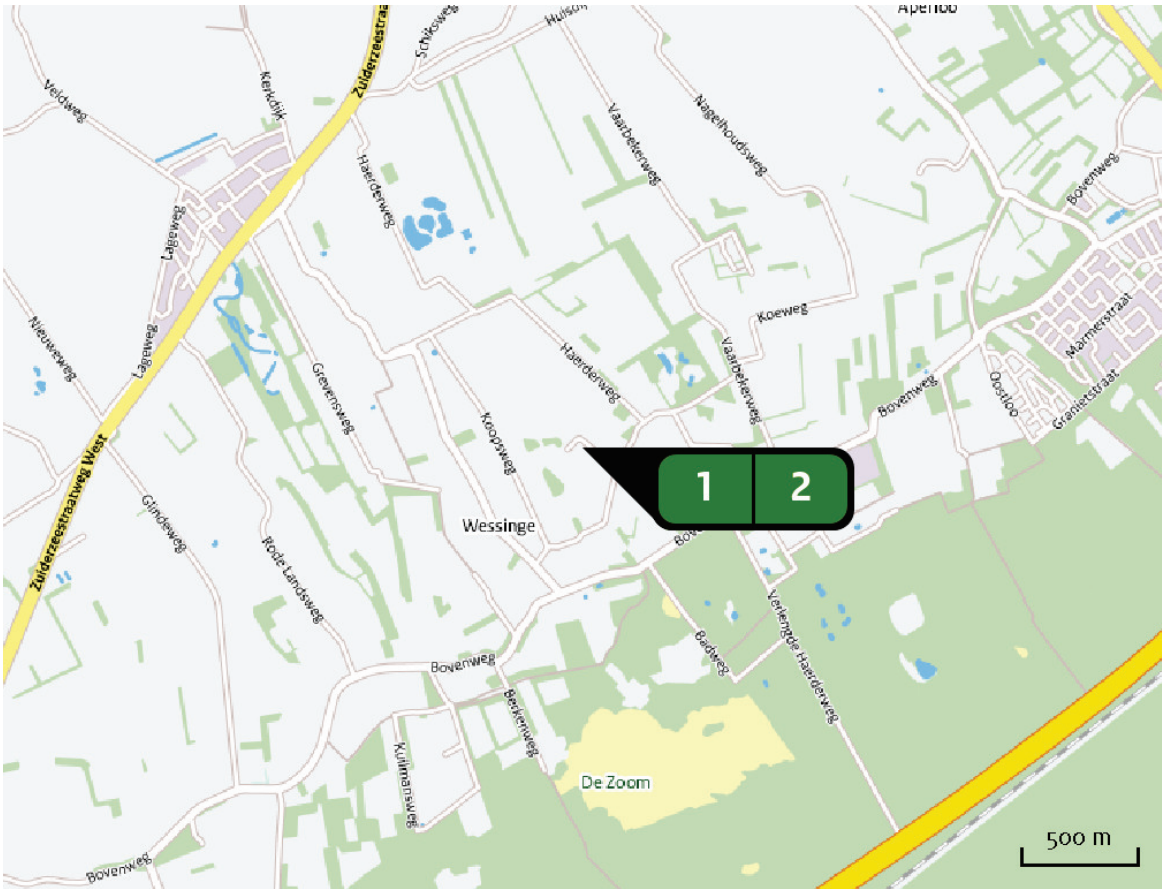

Emissie
(per bron)
Situatie 2

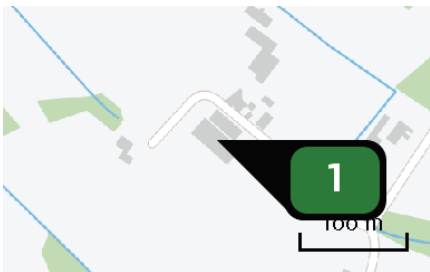

Naam
Locatie (X,Y)
Uitstoothoogte
Warmteinhoud
NH3

Ligboxenstal
185808, 491469
5,0 m
0,0 mw
976,00 kg/j

Dier	RAV code	Omschrijving	Aantal dieren	Stof	Emissiefactor (kg/dier/j)	Emissie
	A 1.100	overige huisvestingssystemen (Rundvee; melk- en kalfkoeien ouder dan 2 jaar) (Overig)	70	NH3	13,000	910,00 kg/j
	A 3.100	overige huisvestingssystemen (Rundvee; vrouwelijk jongvee tot 2 jaar) (Overig)	15	NH3	4,400	66,00 kg/j

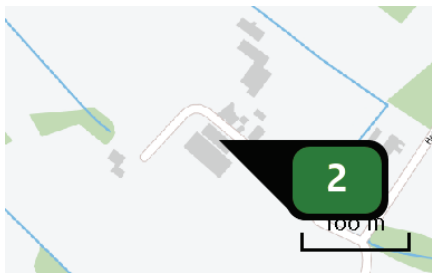

Naam **Jongveestal**
Locatie (X,Y) **185817, 491482**
Uitstoothoogte **5,0 m**
Warmteinhoud **0,0 mw**
NH3 **198,00 kg/j**

Dier	RAV code	Omschrijving	Aantal dieren	Stof	Emissiefactor (kg/dier/j)	Emissie
	A 3.100	overige huisvestingssystemen (Rundvee; vrouwelijk jongvee tot 2 jaar) (Overig)	45	NH3	4,400	198,00 kg/j

Depositie PAS- gebieden (rekenjaar 2015)

Natuurgebied	Beschermingsregime	Hoogste achtergronddepositie (mol/ha/j)	Hoogste projectbijdrage (mol/ha/j)	Overschrijding KDW
Veluwe	Habitatrichtlijn, Vogelrichtlijn, Beschermd natuurgebied	2.928,52	3,40	●
Rijntakken	Habitatrichtlijn, Vogelrichtlijn, Beschermd natuurgebied	2.327,05	0,11	●
De Wieden	Habitatrichtlijn, Vogelrichtlijn	2.238,91	0,06	●
Uiterwaarden Zwarte Water en Vecht	Habitatrichtlijn, Vogelrichtlijn, Beschermd natuurgebied	2.031,53	>0,05	●

Depositie overige gebieden (rekenjaar 2015)

Natuurgebied	Beschermingsregime	Hoogste achtergronddepositie (mol/ha/j)	Hoogste projectbijdrage (mol/ha/j)	Overschrijding KDW
Veluwerandmeren	Habitatrichtlijn, Vogelrichtlijn, Beschermd natuurgebied	2.614,29	0,11	●

- Geen overschrijding
● Wel overschrijding

De kaarten met het projecteffect (depositie) vindt u achterin dit document.

Depositie
natuur-
gebieden



Hoogste projectverschil (Veluwe)







Hoogste projectverschil per
natuurgebied

-  Habitatrichtlijn
-  Vogelrichtlijn
-  Beschermd natuurgebied
-  Habitatrichtlijn, Vogelrichtlijn
-  Habitatrichtlijn, Beschermd natuurgebied
-  Vogelrichtlijn, Beschermd natuurgebied
-  Habitatrichtlijn, Vogelrichtlijn, Beschermd natuurgebied

Depositie PAS-
gebieden

Natuurgebied	Hectare met hoogste projectverschil (mol/ha/j)			Hoogste depositie Situatie 2 (mol/ha/j)	Overschrij- ding KDW	Ontwikkelings- ruimte beschikbaar
	Situatie 1	Situatie 2	Verschil			
Veluwe	1,86	3,40	+ 1,54	3,40	●	✓
Rijntakken	0,00	0,09	+ 0,09	0,11	●	✓
De Wieden	0,00	0,06	+ 0,06	0,06	●	✓
Uiterwaarden Zwarte Water en Vecht	0,00	>0,05	+ >0,05	>0,05	●	✓

-  Geen overschrijding
-  Wel overschrijding
-  Ontwikkelingsruimte beschikbaar*
-  Geen ontwikkelingsruimte beschikbaar
-  In tenminste één hectare is meer dan 60% van de ontwikkelingsruimte uitgegeven

* Bij beoordeling van een vergunningaanvraag in het kader van de Nb-wet is vastgesteld of er voldoende ontwikkelingsruimte beschikbaar is en of dat significante verslechtering uitgesloten kan worden.

Depositie per
habitattype

Veluwe

Habitattype	Hectare met hoogste projectverschil (mol/ha/j)			Overschrij- ding KDW	Ontwikkelings- ruimte beschikbaar
	Situatie 1	Situatie 2	Verschil		
H2330 Zandverstuivingen	1,86	3,40	+ 1,54	●	✓
H2310 Stuifzandheiden met struikhei	1,02	1,88	+ 0,86	●	✓
H5130 Jeneverbesstruwelen	0,95	1,74	+ 0,79	●	✓
H9120 Beuken-eikenbossen met hulst	0,72	1,32	+ 0,60	●	✓
H9190 Oude eikenbossen	0,64	1,17	+ 0,53	●	✓
H4030 Droge heiden	0,43	0,79	+ 0,36	●	✓
H2320 Binnenlandse kraaiheibegroeiingen	0,26	0,48	+ 0,22	●	✓
H4010A Vochtige heiden (hogere zandgronden)	0,18	0,34	+ 0,15	●	✓
H6230dka Heischrale graslanden, droog kalkarm	0,14	0,25	+ 0,11	●	✓
H3130 Zwakgebufferde vennen	0,13	0,24	+ 0,11	●	✓
H3160 Zure vennen	0,13	0,23	+ 0,10	●	✓
ZGH9190 Oude eikenbossen	0,12	0,22	+ 0,10	●	✓
ZGH4010A Vochtige heiden (hogere zandgronden)	0,00	0,09	+ 0,09	●	✓
H91EoC Vochtige alluviale bossen (beekbegeleidende bossen)	0,00	0,09	+ 0,09	●	✓
ZGH2310 Stuifzandheiden met struikhei	0,00	0,09	+ 0,09	●	✓
H7150 Pioniervegetaties met snavelbiezen	0,00	0,08	+ 0,08	●	✓

Habitatype	Hectare met hoogste projectverschil (mol/ha/j)			Overschrijding KDW	Ontwikkelingsruimte beschikbaar
	Situatie 1	Situatie 2	Verschil		
ZGH4030 Droge heiden	0,00	0,08	+ 0,08	●	✓
H7110B Actieve hoogvenen (heideveentjes)	0,00	0,08	+ 0,08	●	✓
H7140A Overgangs- en trilvenen (trilvenen)	0,00	>0,05	+ >0,05	●	✓
H6230vka Heischrale graslanden, vochtig kalkarm	0,00	>0,05	+ >0,05	●	✓

Rijntakken

Habitatype	Hectare met hoogste projectverschil (mol/ha/j)			Overschrijding KDW	Ontwikkelingsruimte beschikbaar
	Situatie 1	Situatie 2	Verschil		
H91Fo Droge hardhoutooibossen	0,00	0,09	+ 0,09	●	✓
H91EoA Vochtige alluviale bossen (zachthoutooibossen)	0,00	0,09	+ 0,09	○	✓
H6510A Glanshaver- en vossenstaarthooilanden (glanshaver)	0,00	0,08	+ 0,08	●	✓
H6510B Glanshaver- en vossenstaarthooilanden (grote vossenstaart)	0,00	0,07	+ 0,07	○	✓
H6120 Stroomdalgraslanden	0,00	0,07	+ 0,07	●	✓
H91EoB Vochtige alluviale bossen (essen-iepenbossen)	0,00	0,06	+ 0,06	●	✓

De Wieden

Habitattype	Hectare met hoogste projectverschil (mol/ha/j)			Overschrijding KDW	Ontwikkelingsruimte beschikbaar
	Situatie 1	Situatie 2	Verschil		
H7140B Overgangs- en trilvenen (veenmosrietlanden)	0,00	0,06	+ 0,06	●	✓
H3150baz Meren met krabbenscheer en fonteinkruiden, buiten afgesloten zeearmen	0,00	0,06	+ 0,06	●	✓
H9999:35 Habitattype onbekend/onzeker KDW op basis meest kritische aangewezen type (H3140)	0,00	0,06	+ 0,06	●	✓
H91Do Hoogveenbossen	0,00	0,06	+ 0,06	●	✓
H3140lv Kranswierwateren, in laagveengebieden	0,00	>0,05	+ >0,05	○	✓
ZGH91Do Hoogveenbossen	0,00	>0,05	+ >0,05	●	✓

Uiterwaarden Zwarte Water en Vecht

Habitattype	Hectare met hoogste projectverschil (mol/ha/j)			Overschrijding KDW	Ontwikkelingsruimte beschikbaar
	Situatie 1	Situatie 2	Verschil		

H6510B Glanshaver- en vossenstaarthooilanden (grote vossenstaart)

0,00 >0,05 + >0,05



○ Geen overschrijding

● Wel overschrijding

✓ Ontwikkelingsruimte beschikbaar*

✗ Geen ontwikkelingsruimte beschikbaar

🚧 In tenminste één hectare is meer dan 60% van de ontwikkelingsruimte uitgegeven

* Bij beoordeling van een vergunningaanvraag in het kader van de Nb-wet is vastgesteld of er voldoende ontwikkelingsruimte beschikbaar is en of dat significante verslechtering uitgesloten kan worden.

Depositie
resterende
gebieden

Natuurgebied	Hectare met hoogste projectverschil (mol/ha/j)			Hoogste depositie Situatie 2 (mol/ha/j)	Overschrij- ding KDW	Ontwikkelings- ruimte beschikbaar
	Situatie 1	Situatie 2	Verschil			
Veluwerandmeren	0,00	0,09	+ 0,09	0,11		-

 Geen overschrijding Wel overschrijding

Depositie per
habitatype

Veluwerandmeren

Habitatype	Hectare met hoogste projectverschil (mol/ha/j)			Overschrij- ding KDW	Ontwikkelings- ruimte beschikbaar
	Situatie 1	Situatie 2	Verschil		
H9999:76 Habitatype onbekend/onzeker KDW op basis meest kritische aangewezen type (H3140)	0,00	0,09	+ 0,09		-

- ☐ Geen overschrijding
- ☒ Wel overschrijding

Depositie
Overzicht van
beschikbare
detailkaarten

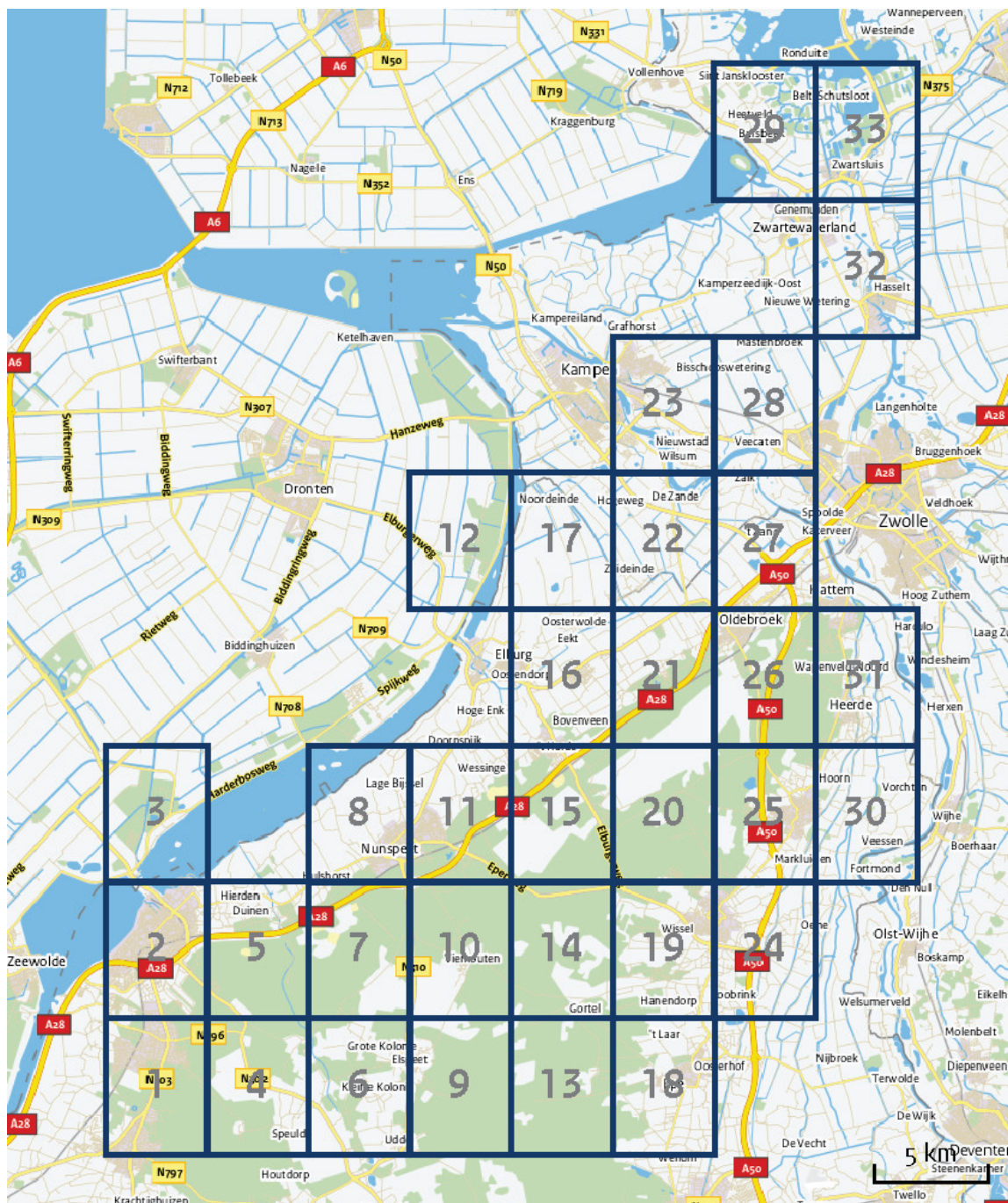

Verskil in depositie tussen situatie 1 en situatie 2 (mol/ha/j).

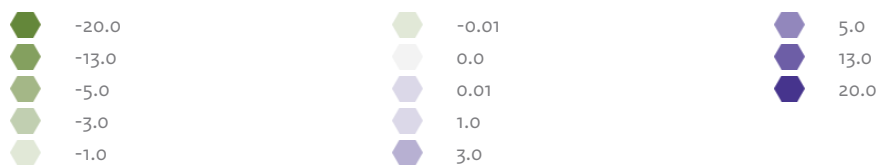







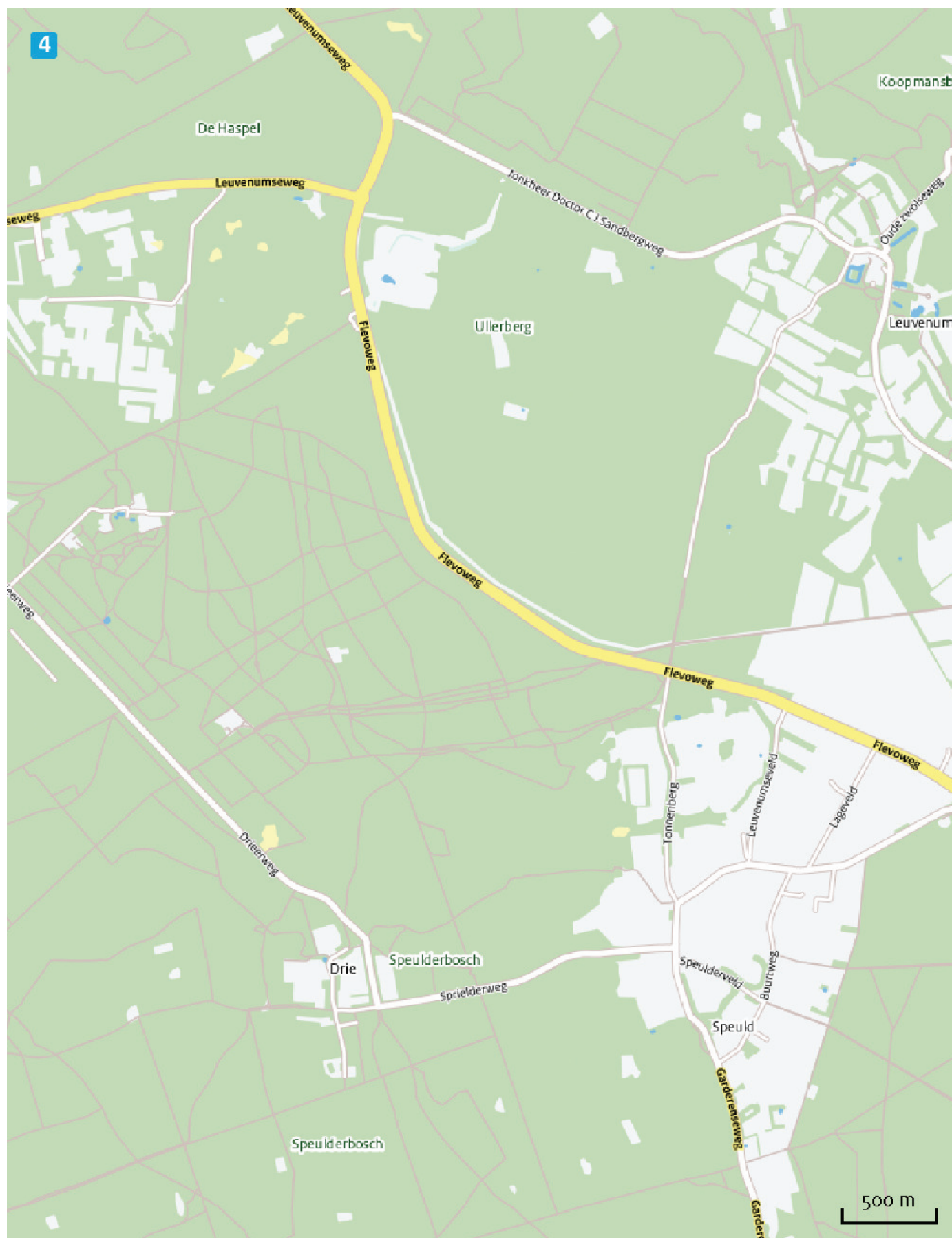

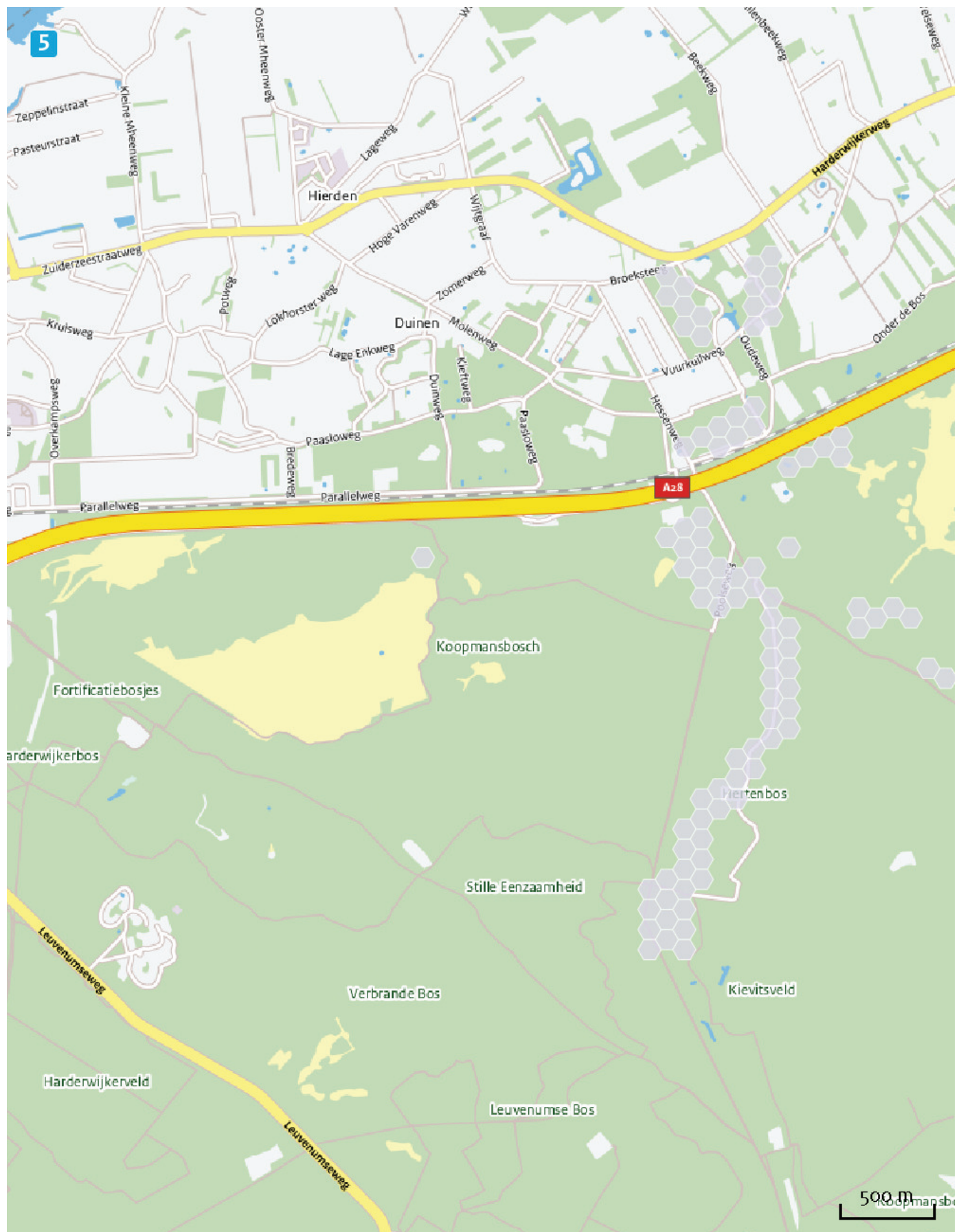

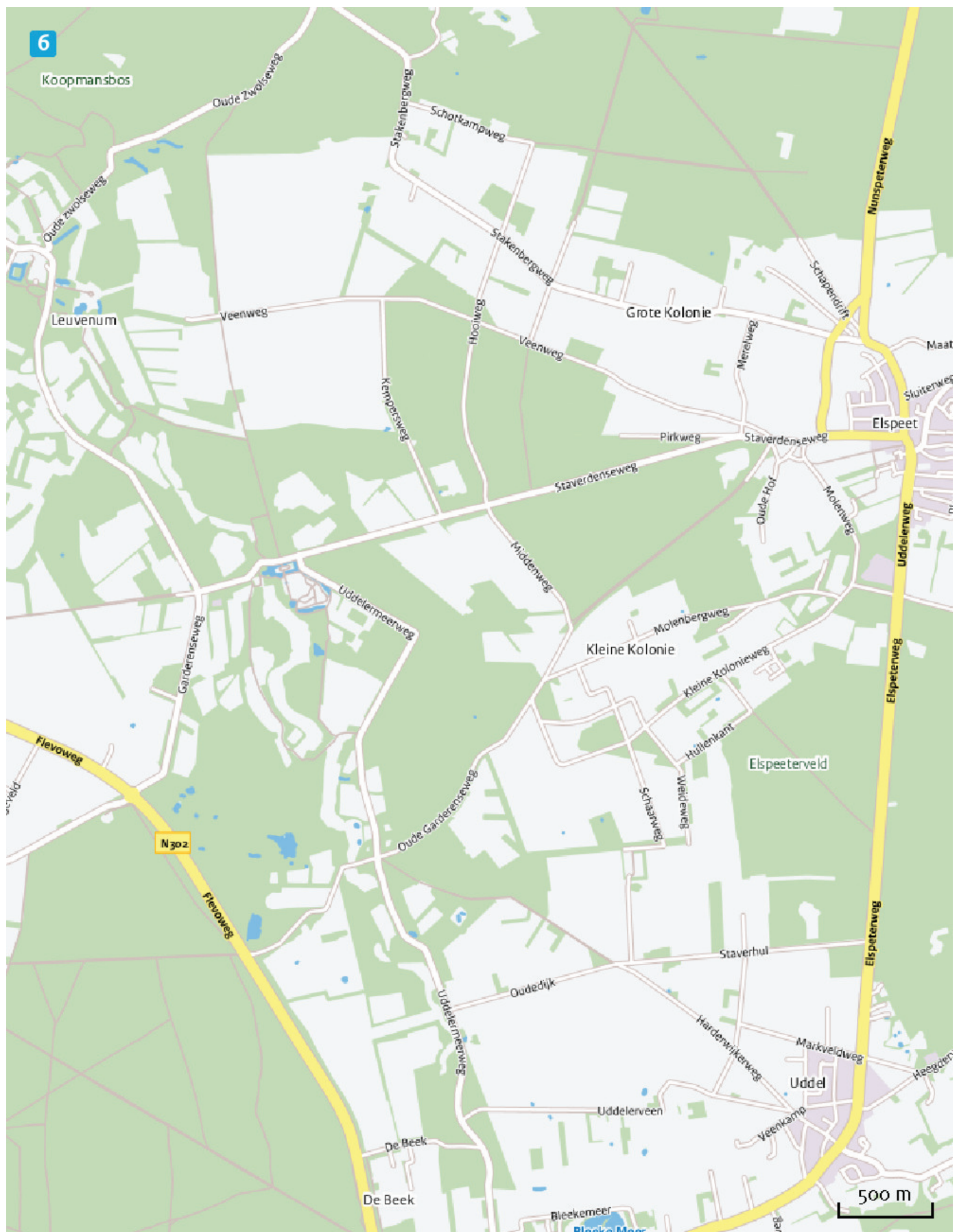

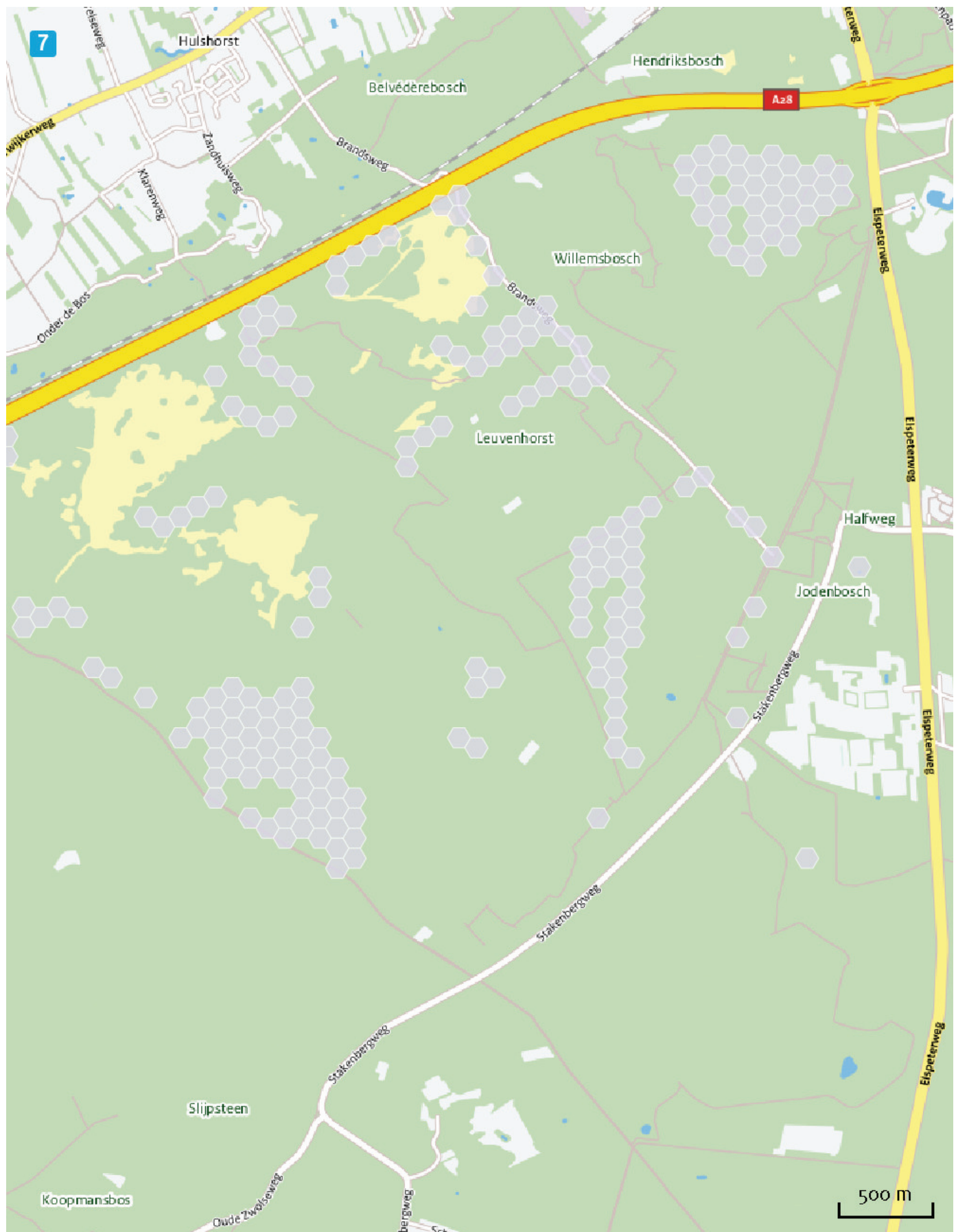



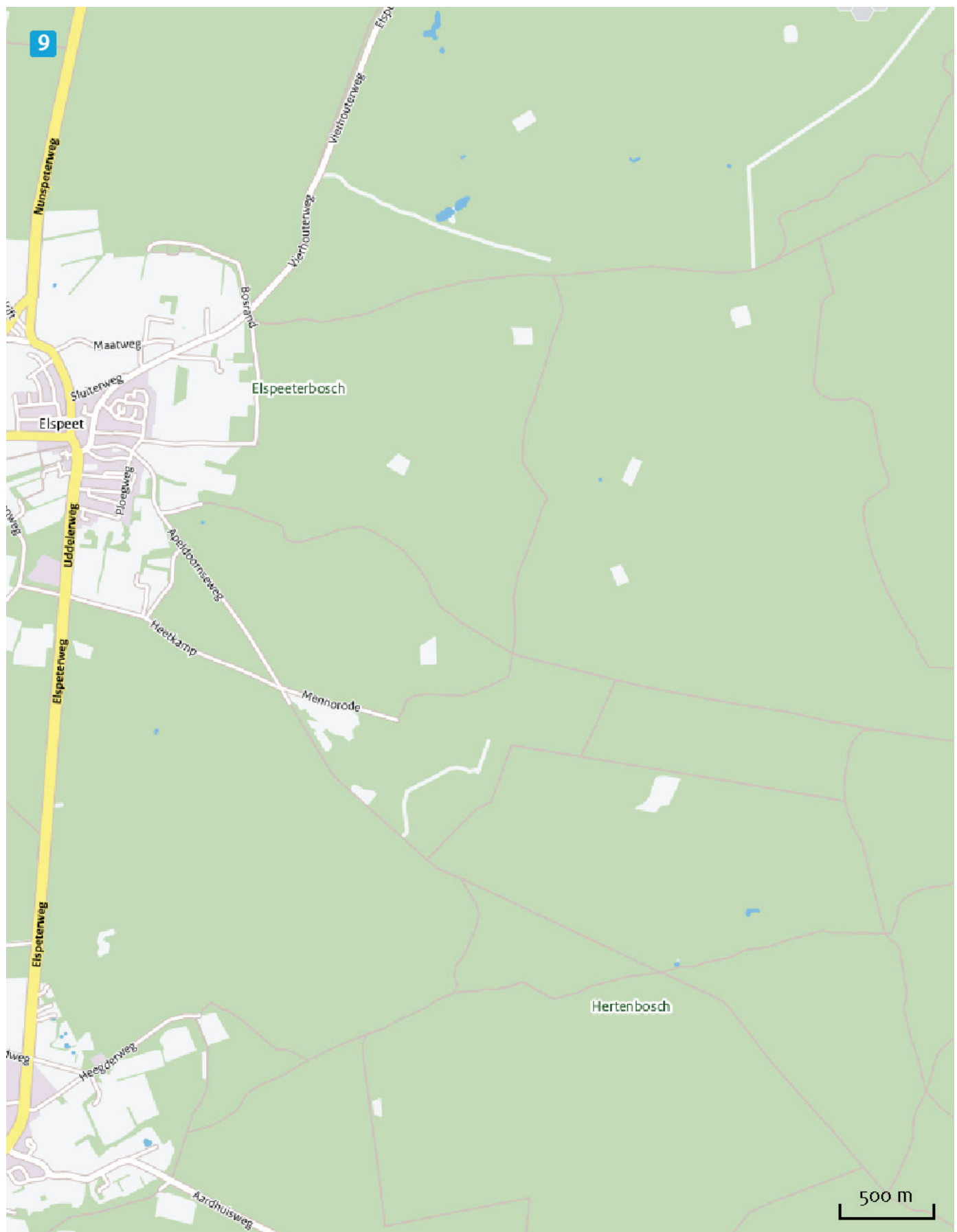

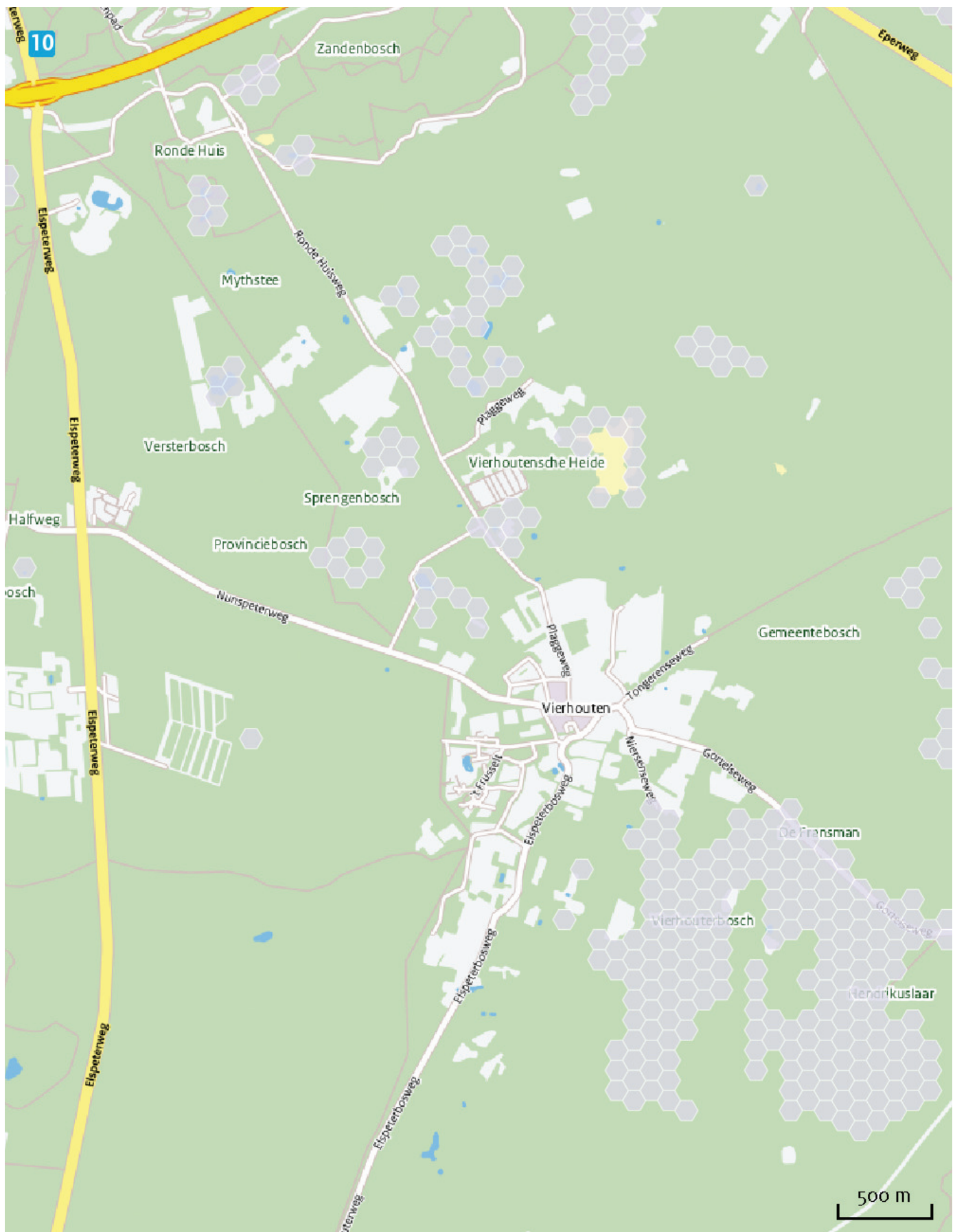

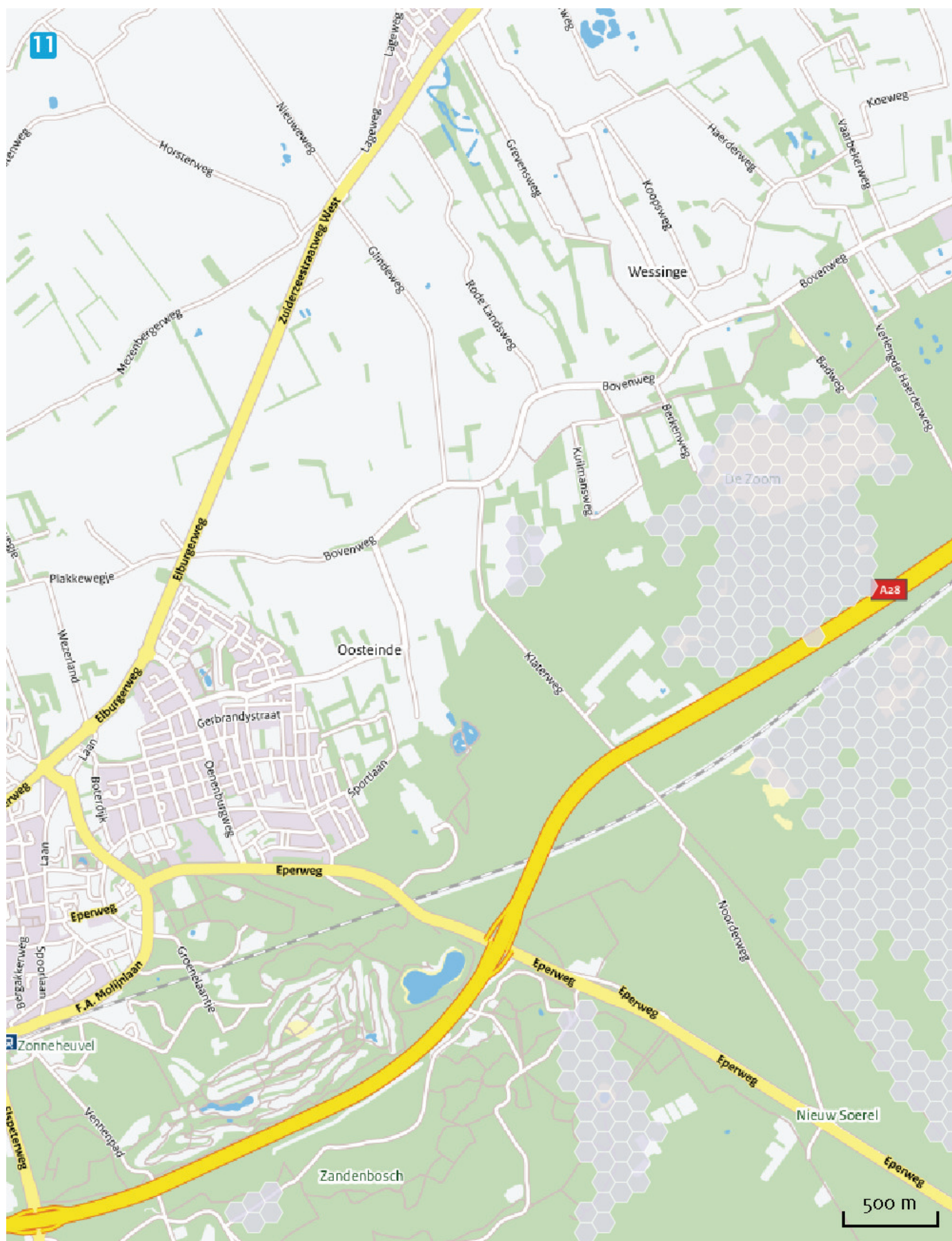



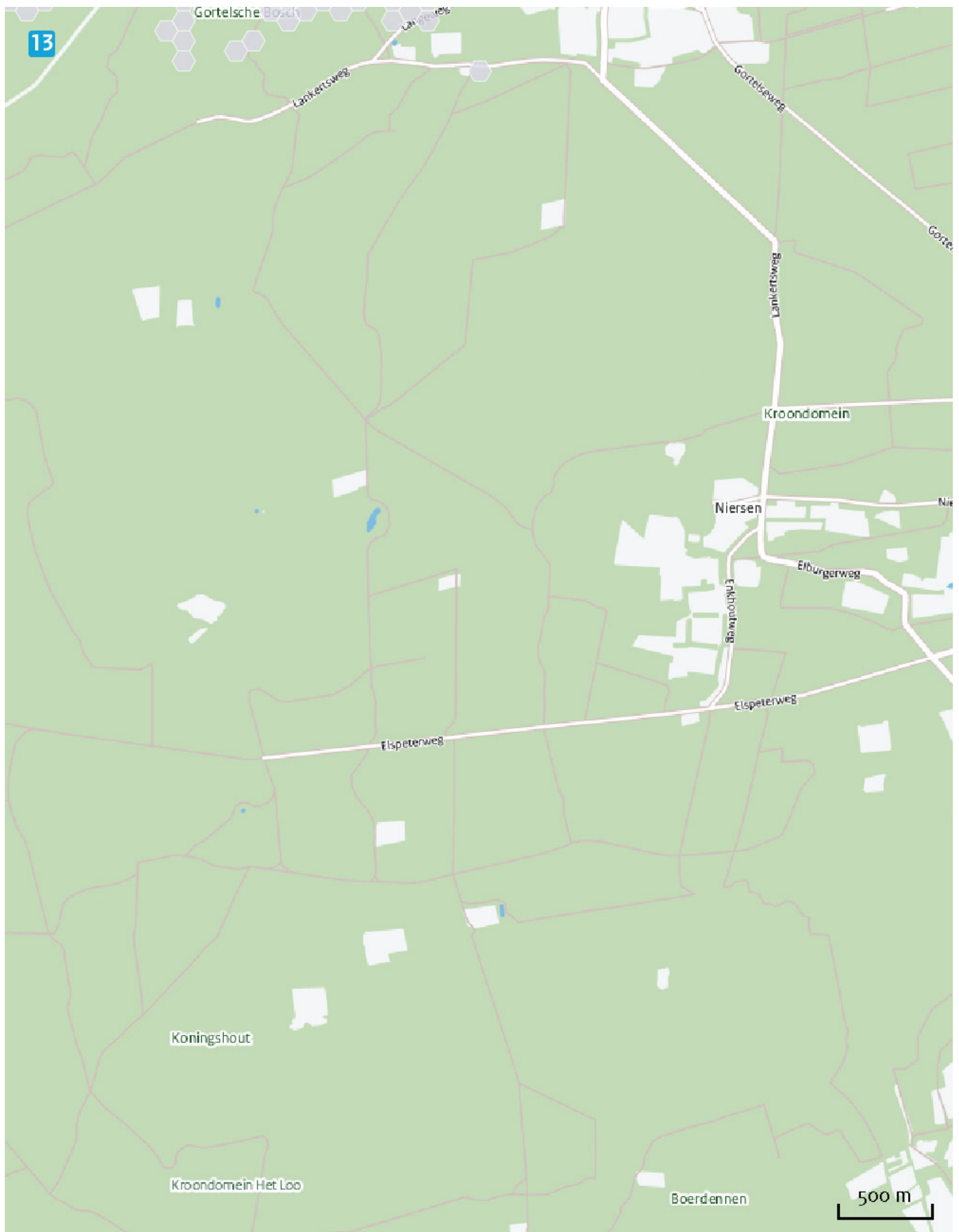

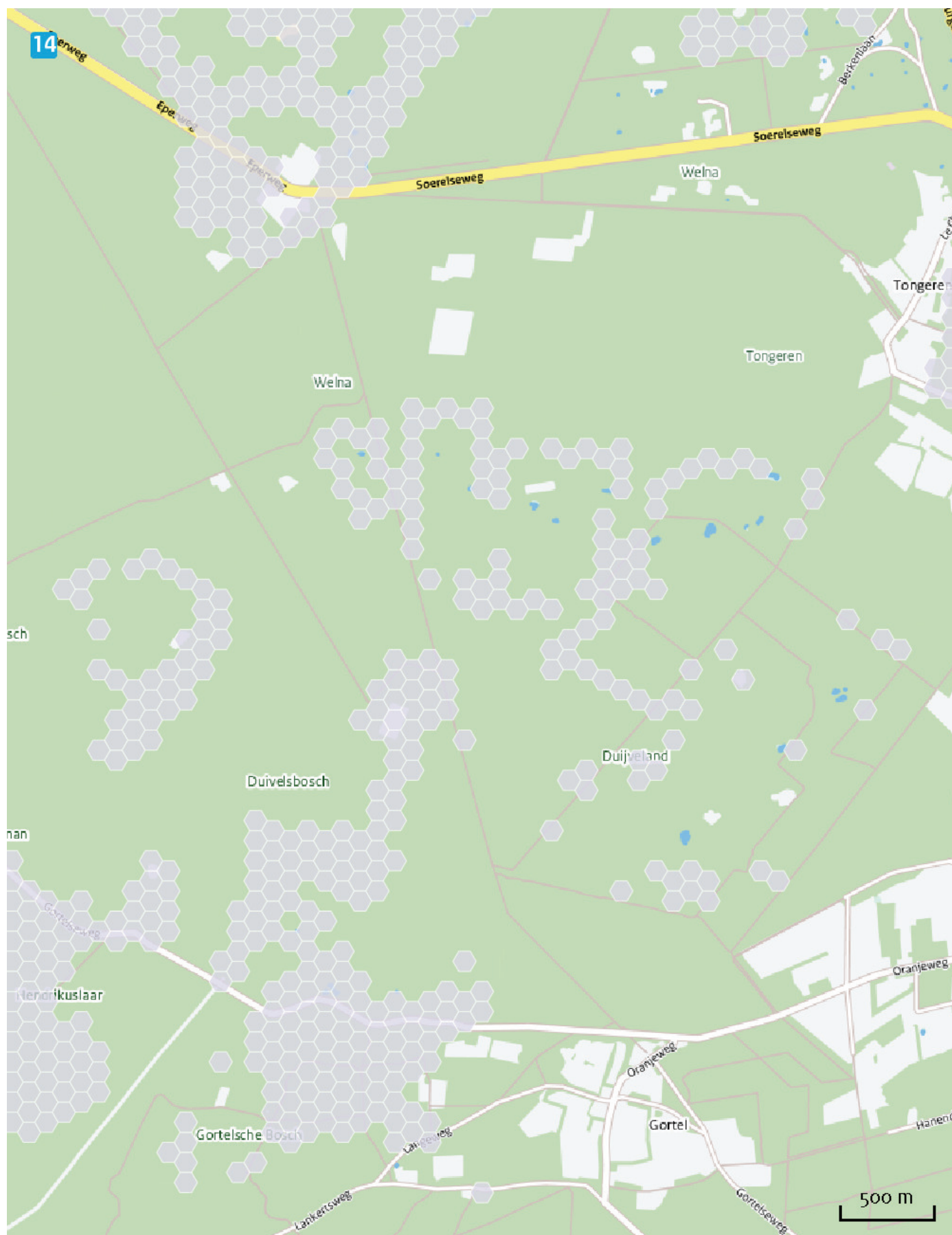

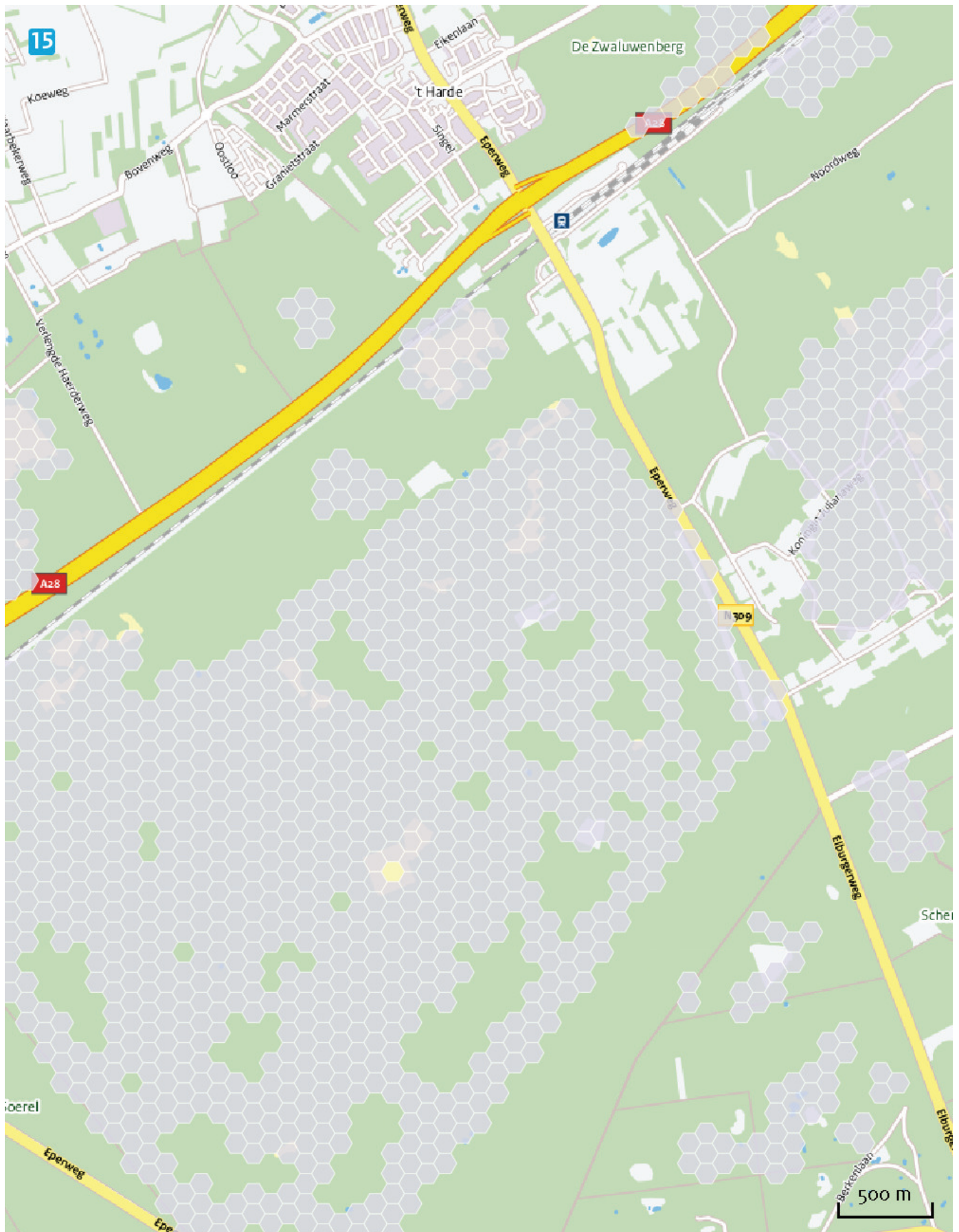

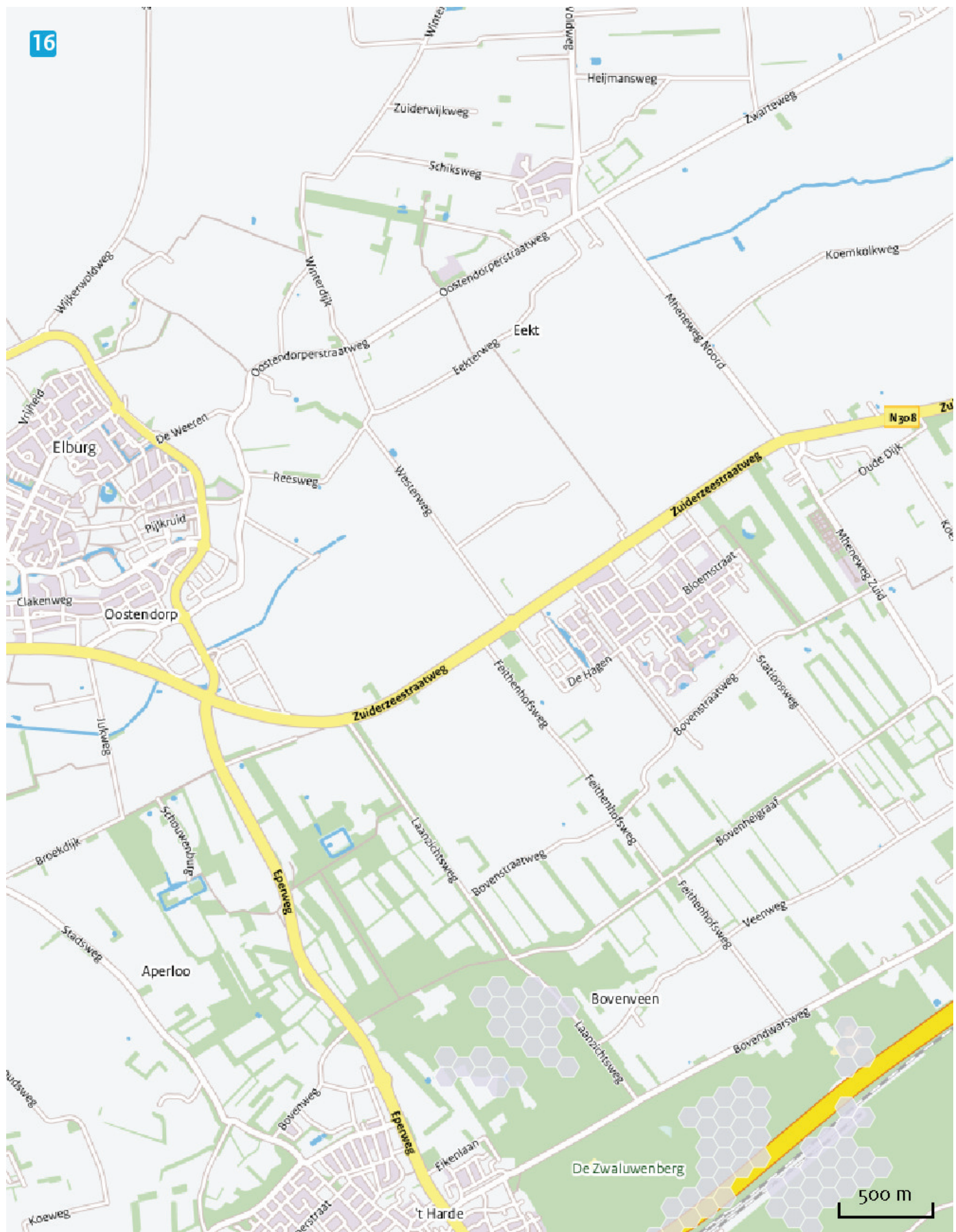





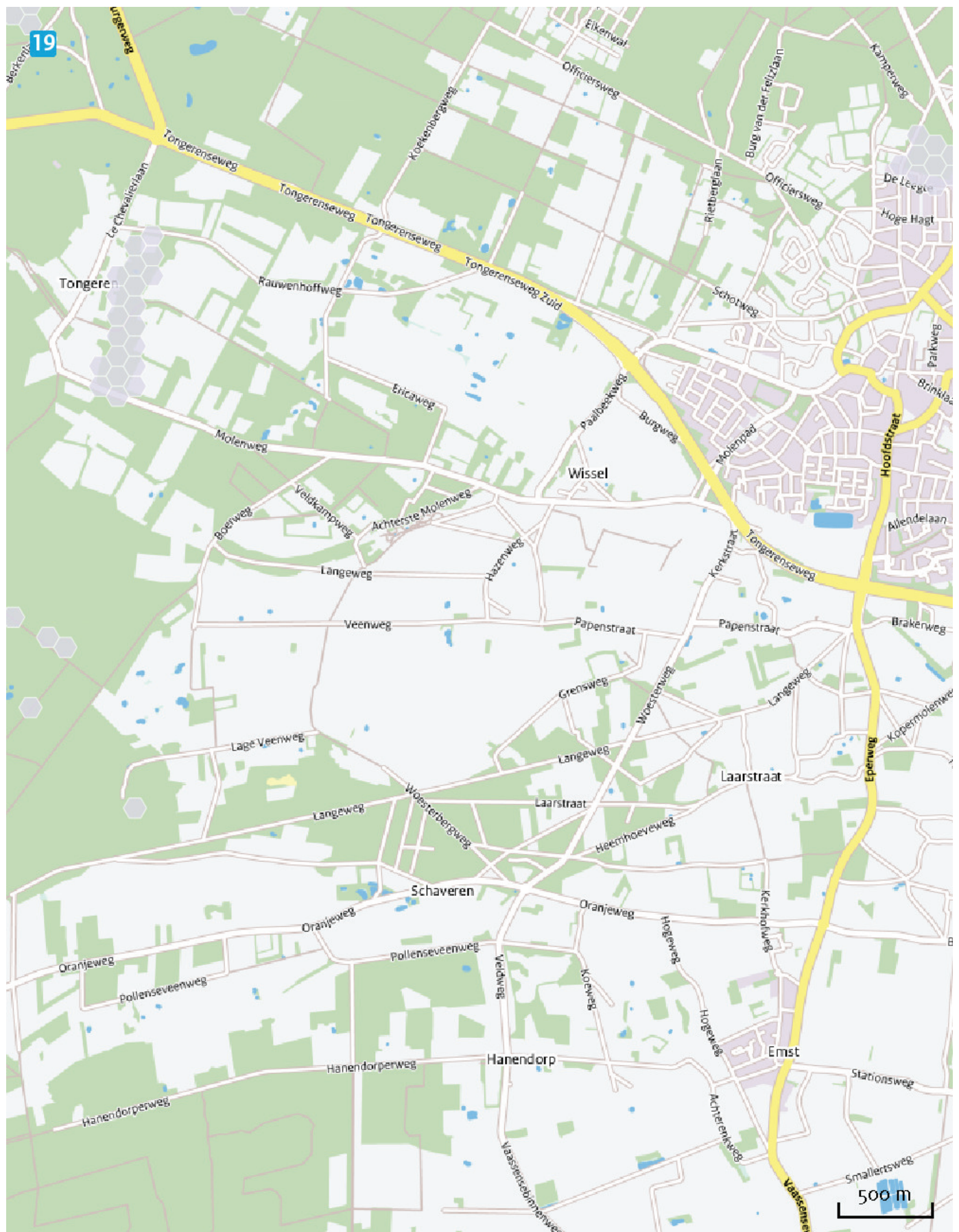

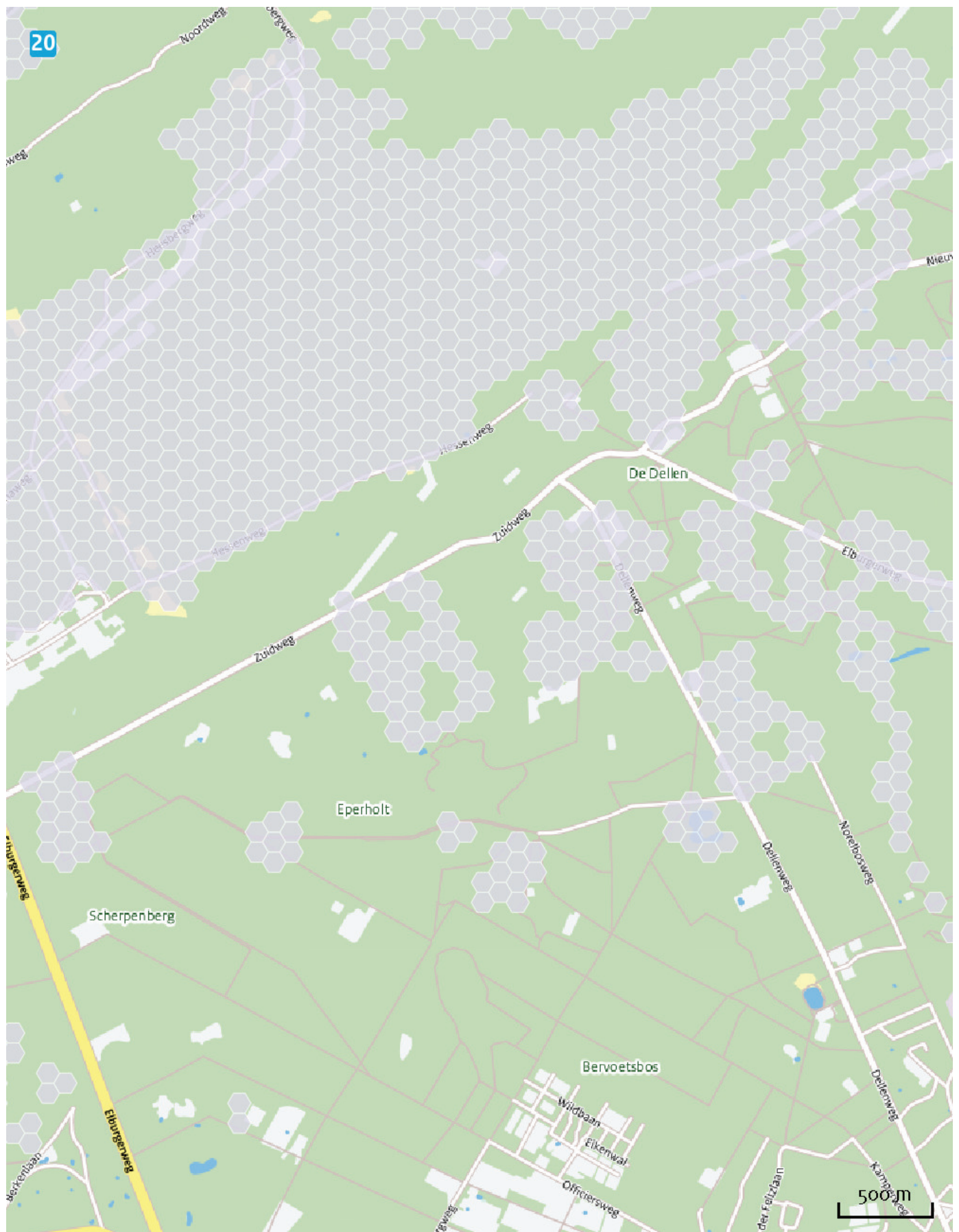





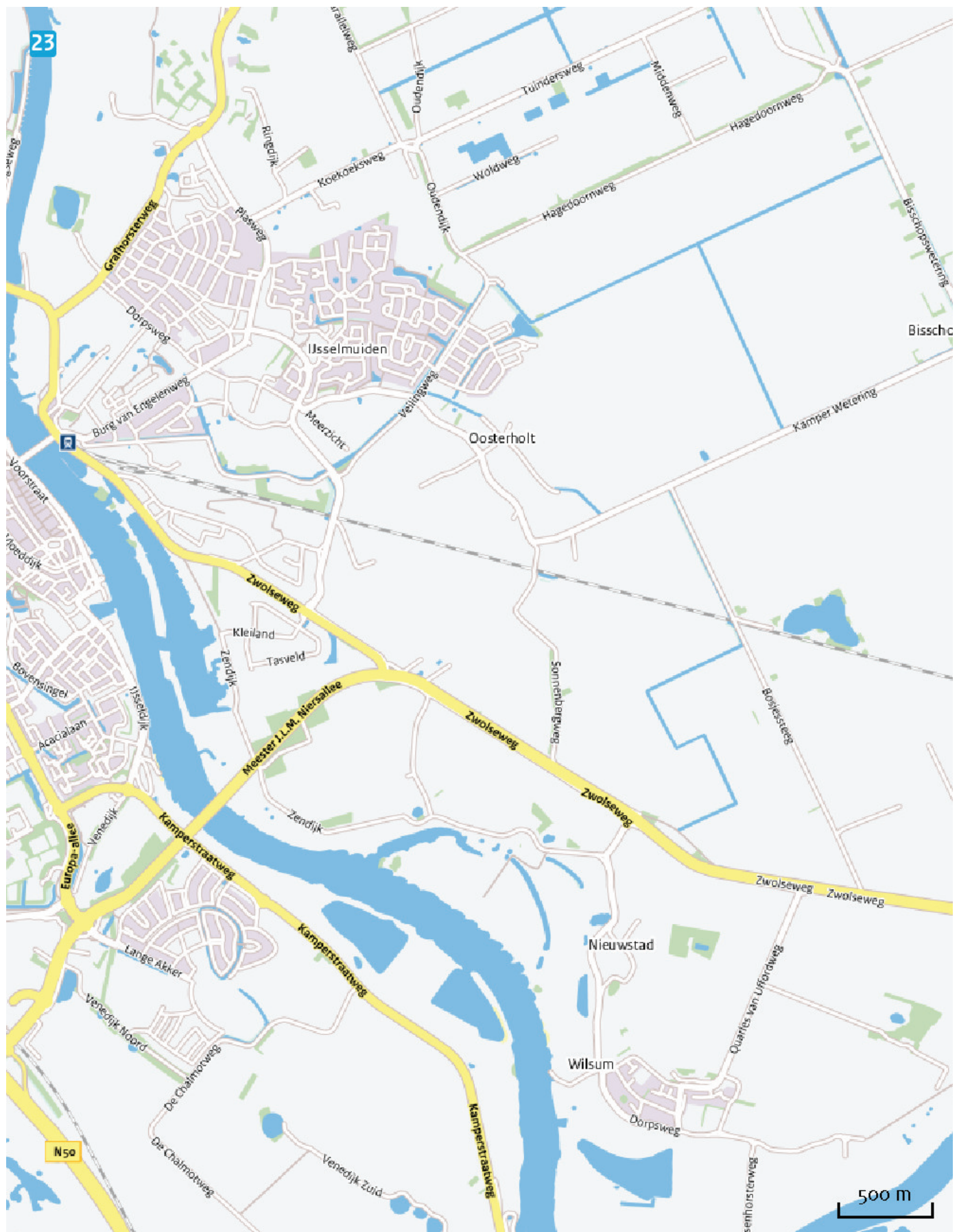

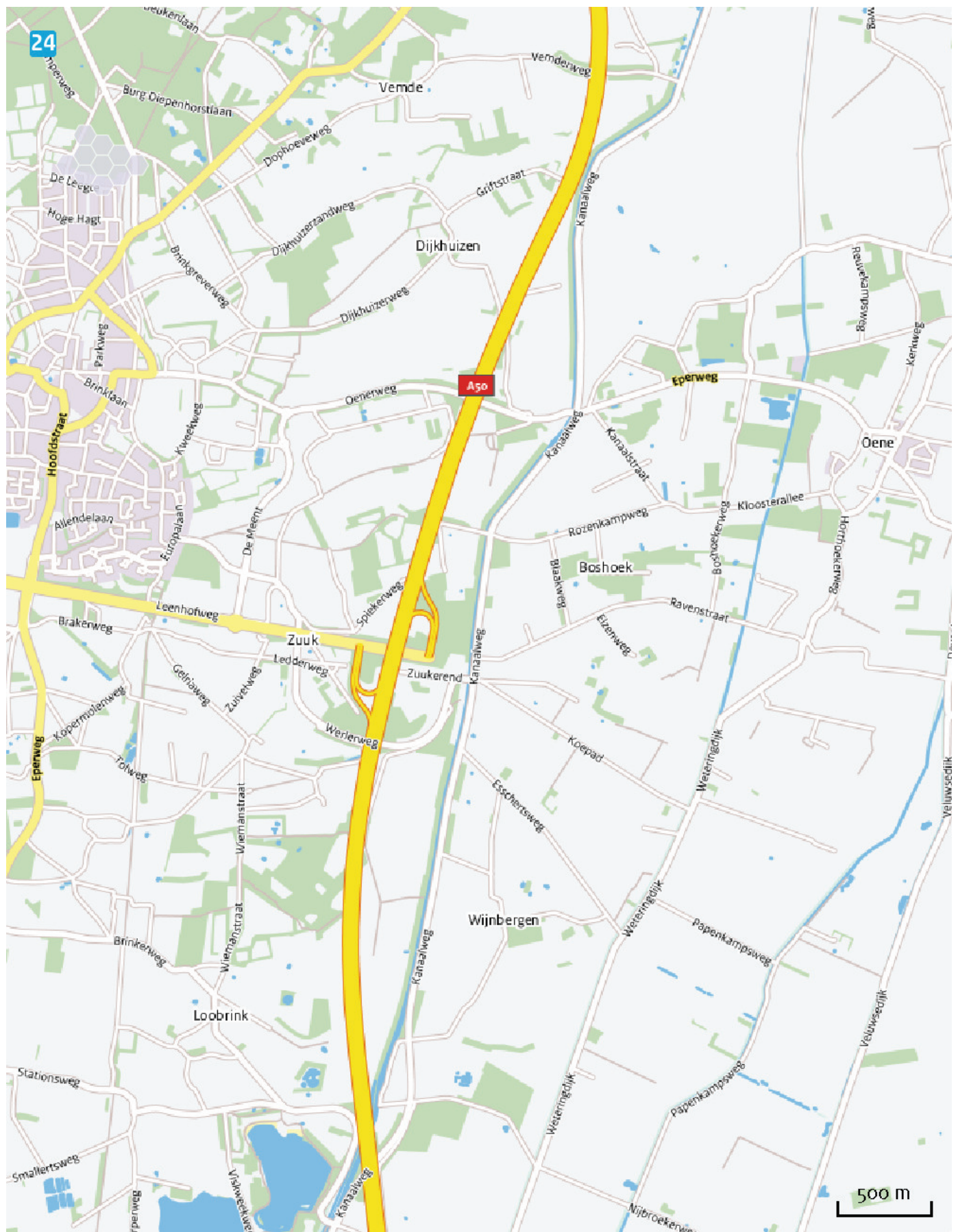

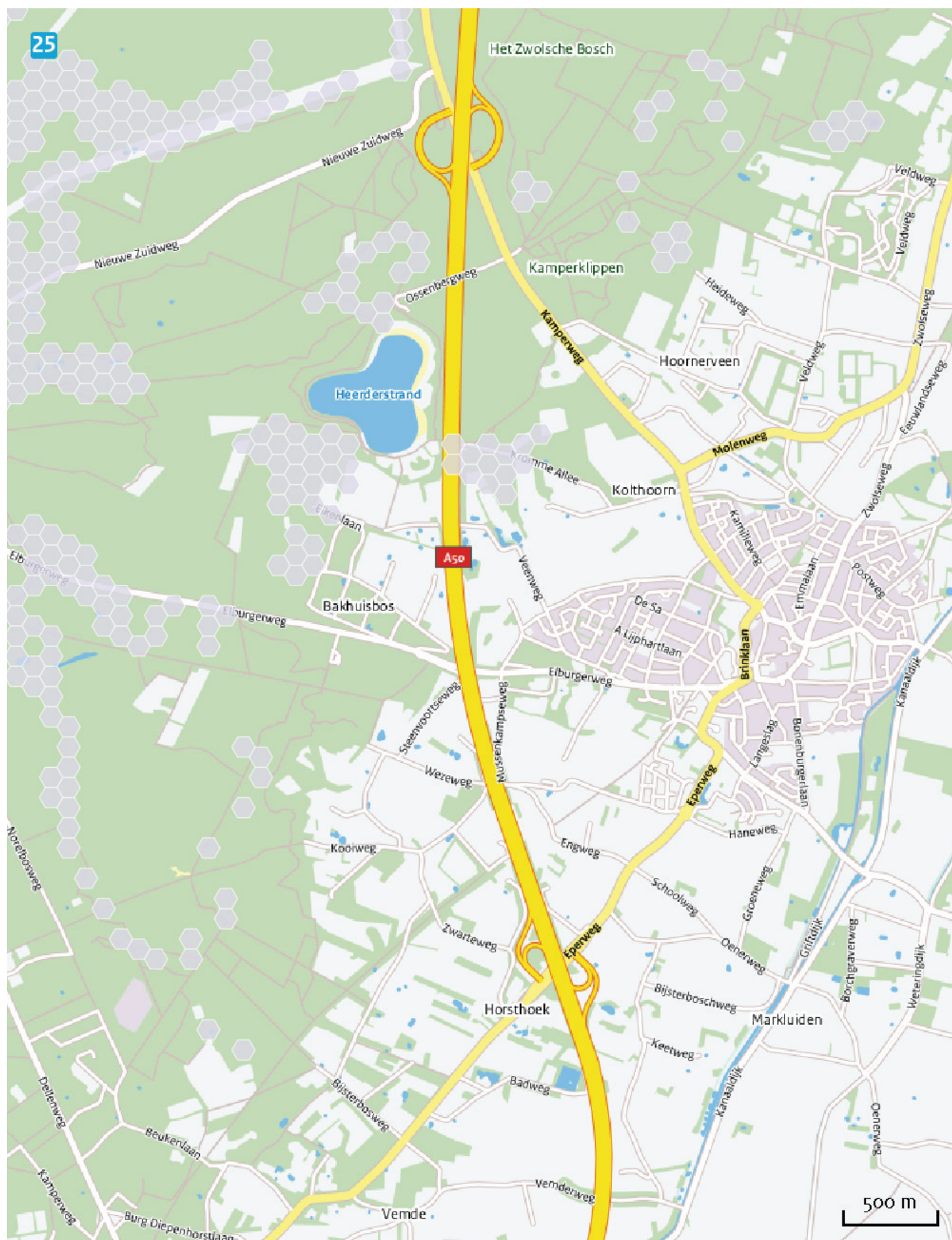



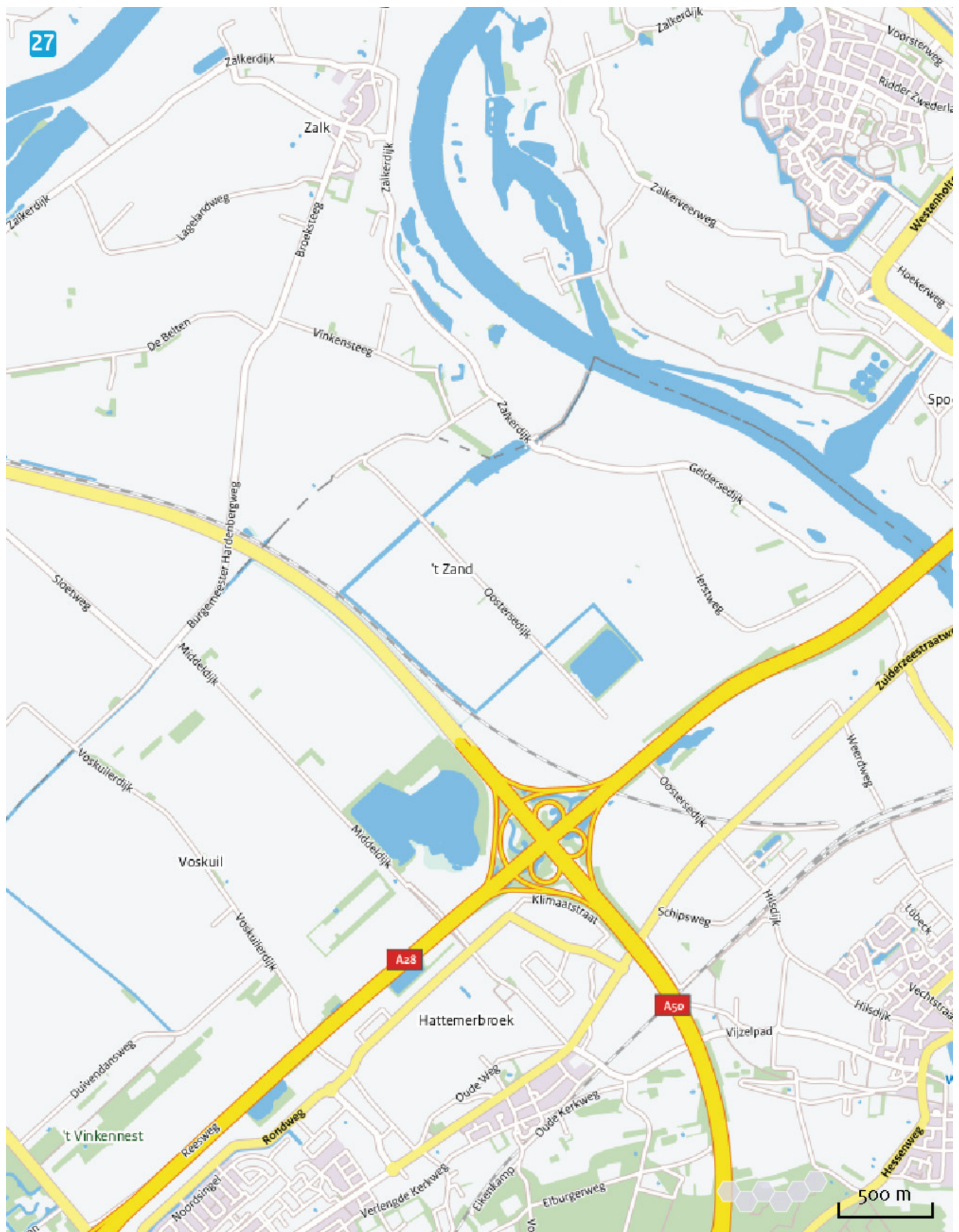

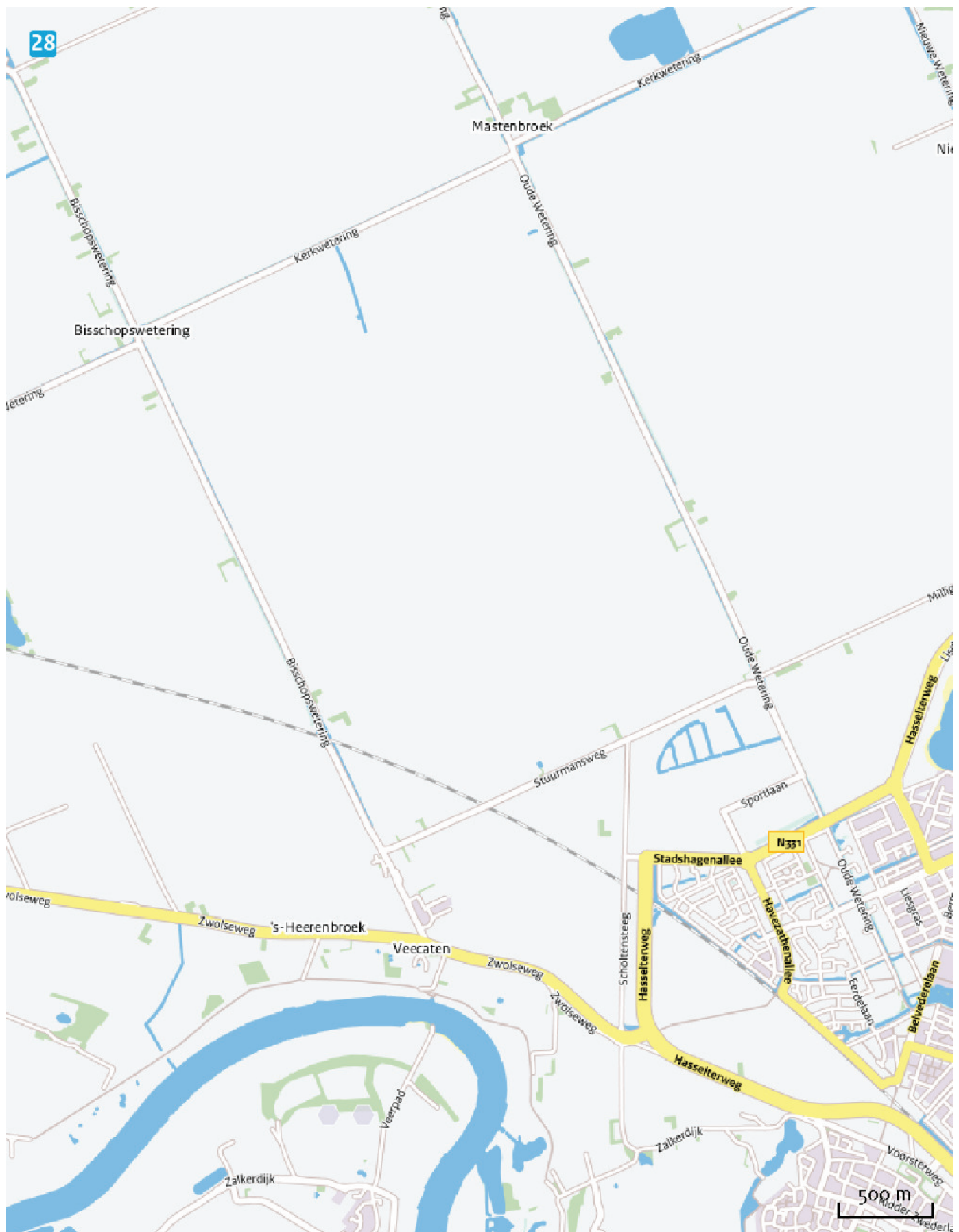



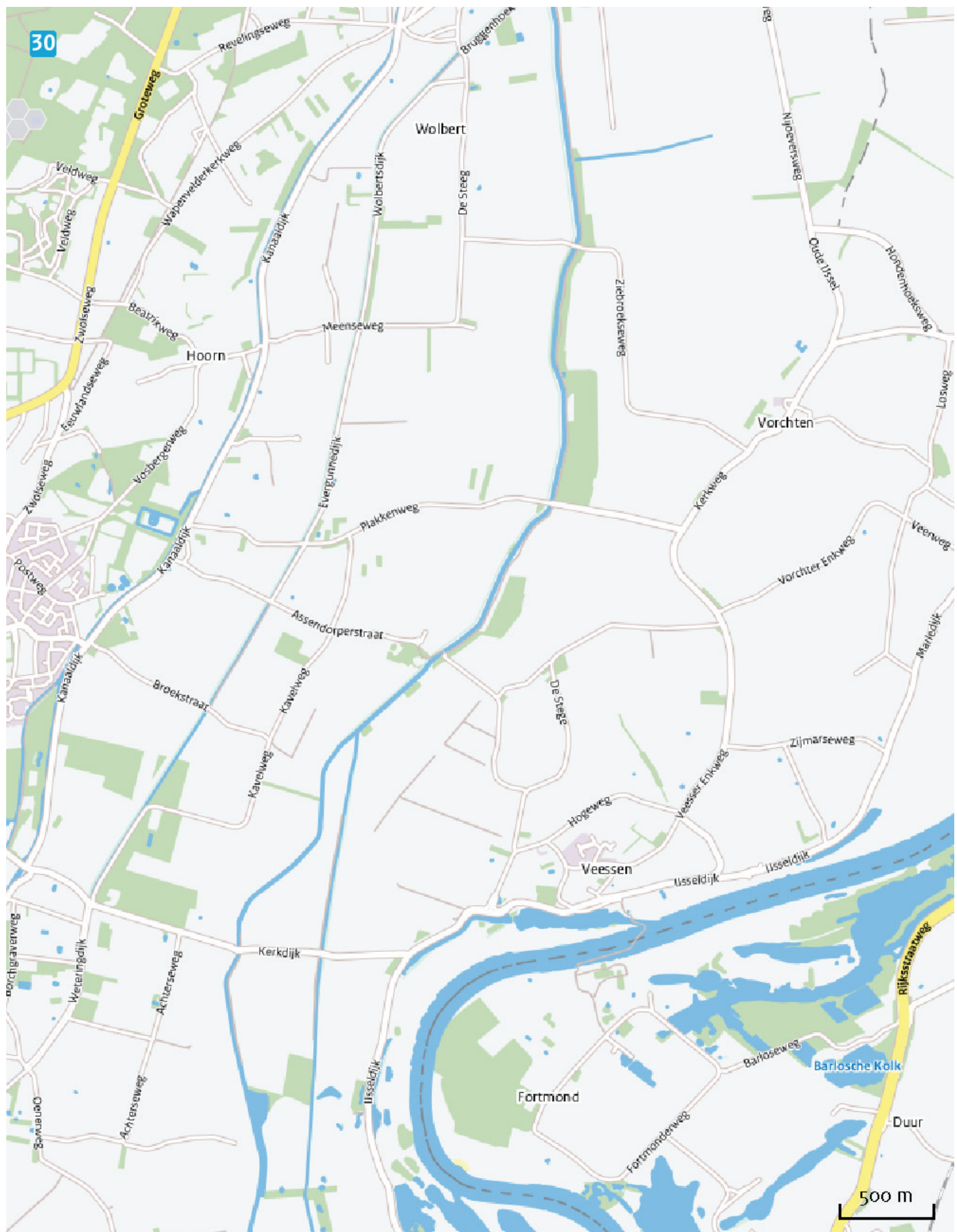







Disclaimer

De initiatiefnemer is zelf verantwoordelijk voor de kwaliteit van de projectinvoer en de aanvraag wordt getoetst door het bevoegd gezag. De eigenaar van AERIUS aanvaardt geen aansprakelijkheid voor de inhoud van de door de gebruiker aangeboden informatie. AERIUS is een geregistreerd handelsmerk in de Benelux. Alle rechten die niet expliciet worden verleend, zijn voorbehouden.

Rekenbasis

Deze berekening is tot stand gekomen op basis van:

AERIUS versie 2014.1_20150903_de05cf2bce

Database versie 2014.1_20150825_fb538daf31

Meer informatie over de gebruikte data, zie www.aerius.nl/methodiek