

Dit document is een bijlage bij het toestemmingsbesluit als bedoeld in artikel 19km, eerste lid, van de Nb-wet 1998.

Bijlage bij besluit

- ▶ Kenmerken
- ▶ Emissie
- ▶ Depositie natuurgebieden
- ▶ Depositie habitattypen

Verdere toelichting over deze PDF kunt u vinden in een bijbehorende leeswijzer. Deze leeswijzer en overige documentatie is te raadplegen via: www.aerius.nl.

AERIUS REGISTER

Contact

Rechtspersoon	Inrichtingslocatie
Van der Zanden-Koot VOF	-

Activiteit

Omschrijving	AERIUS kenmerk	Bevoegd gezag
Van der Zanden-Koot VOF	zDy6FAqUtM	Provincie Gelderland
Datum berekening	Rekenjaar	
12 september 2015, 09:21	2015	
Sector	Deelsector	
Landbouw	Stalemissies	

Totale emissie

	Situatie 1	Situatie 2	Vershil
NOx	-	-	-
NH ₃	2.006,90 kg/j	2.111,60 kg/j	104,70 kg/j

Depositie

Hectare met
hoogste project-
verschil (mol/ha/j)

Natuurgebied		Provincie
Rijntakken		Gelderland
Situatie 1	Situatie 2	Vershil
1,07	1,13	+ 0,06

Toelichting

-

Locatie
Situatie 1

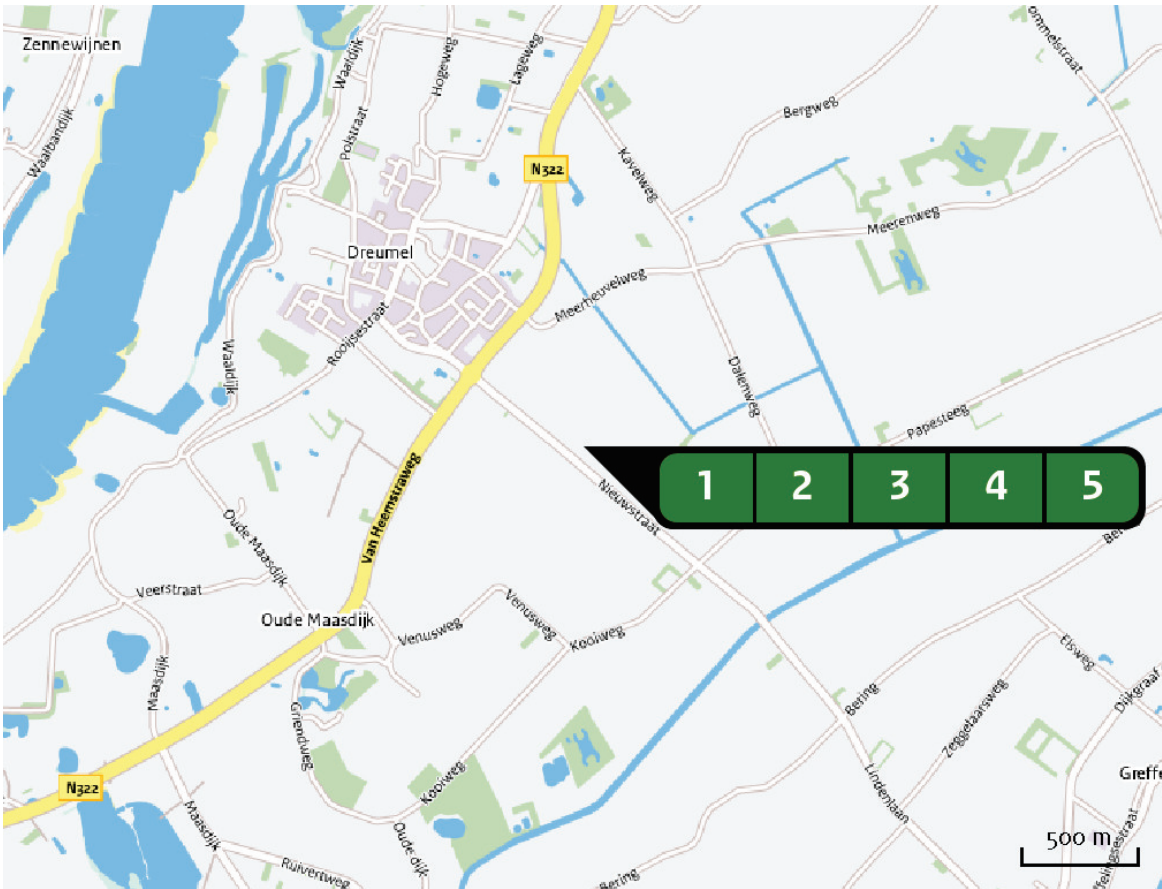

Emissie
(per bron)
Situatie 1

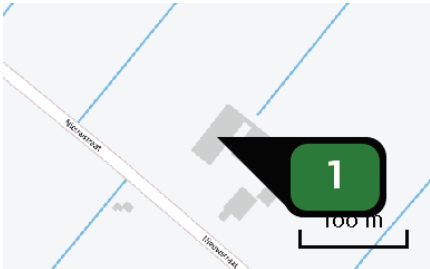

Naam **Stal 1**
Locatie (X,Y) **158849, 428289**
Uitstoothoogte **5,0 m**
Warmteinhoud **0,0 mw**
NH3 **1.534,00 kg/j**

Dier	RAV code	Omschrijving	Aantal dieren	Stof	Emissiefactor (kg/dier/j)	Emissie
	A 1.100	overige huisvestingssystemen (Rundvee; melk- en kalfkoeien ouder dan 2 jaar) (Overig)	118	NH3	13,000	1.534,00 kg/j

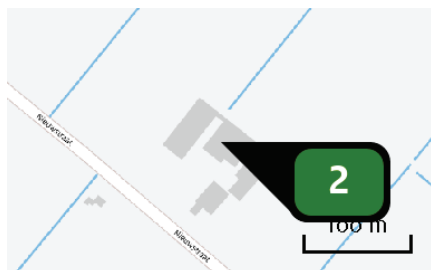

Naam **Stal 2**
 Locatie (X,Y) **158879, 428279**
 Uitstoothoogte **5,0 m**
 Warmteinhoud **0,0 mw**
 NH₃ **112,10 kg/j**

Dier	RAV code	Omschrijving	Aantal dieren	Stof	Emissiefactor (kg/dier/j)	Emissie
	A 1.100	overige huisvestingssystemen (Rundvee; melk- en kalfkoeien ouder dan 2 jaar) (Overig)	3	NH ₃	13,000	39,00 kg/j
	A 3.100	overige huisvestingssystemen (Rundvee; vrouwelijk jongvee tot 2 jaar) (Overig)	7	NH ₃	4,400	30,80 kg/j
	A 4.100	overige huisvestingssystemen (Rundvee; vleeskalveren tot circa 8 maanden) (Overig)	4	NH ₃	3,500	14,00 kg/j
	A 6.100	overige huisvestingssystemen (Rundvee; vleestieren en overig vleesvee van circa 8 tot 24 maanden (roodvleesproductie)) (Overig)	3	NH ₃	5,300	15,90 kg/j
	A 7.100	overige huisvestingssystemen (Rundvee; fokstieren en overig rundvee ouder dan 2 jaar) (Overig)	2	NH ₃	6,200	12,40 kg/j

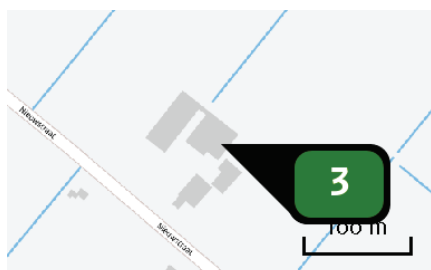

Naam **Stal 3**
 Locatie (X,Y) **158895, 428271**
 Uitstoothoogte **5,0 m**
 Warmteinhoud **0,0 mw**
 NH₃ **228,80 kg/j**

Dier	RAV code	Omschrijving	Aantal dieren	Stof	Emissiefactor (kg/dier/j)	Emissie
	A 3.100	overige huisvestingssystemen (Rundvee; vrouwelijk jongvee tot 2 jaar) (Overig)	52	NH ₃	4,400	228,80 kg/j

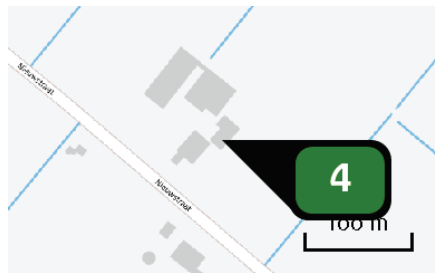

Naam **Stal 4**
Locatie (X,Y) **158897, 428234**
Uitstoothoogte **5,0 m**
Warmteinhoud **0,0 mw**
NH3 **88,00 kg/j**

Dier	RAV code	Omschrijving	Aantal dieren	Stof	Emissiefactor (kg/dier/j)	Emissie
	A 3.100	overige huisvestingssystemen (Rundvee; vrouwelijk jongvee tot 2 jaar) (Overig)	20	NH3	4,400	88,00 kg/j

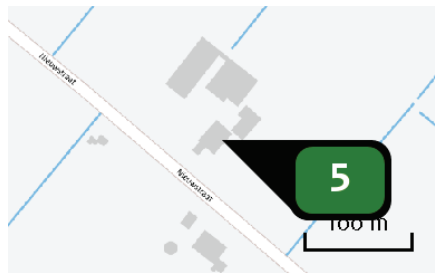

Naam **Stal 5**
Locatie (X,Y) **158877, 428225**
Uitstoothoogte **5,0 m**
Warmteinhoud **0,0 mw**
NH3 **44,00 kg/j**

Dier	RAV code	Omschrijving	Aantal dieren	Stof	Emissiefactor (kg/dier/j)	Emissie
	A 3.100	overige huisvestingssystemen (Rundvee; vrouwelijk jongvee tot 2 jaar) (Overig)	10	NH3	4,400	44,00 kg/j

Locatie
Situatie 2

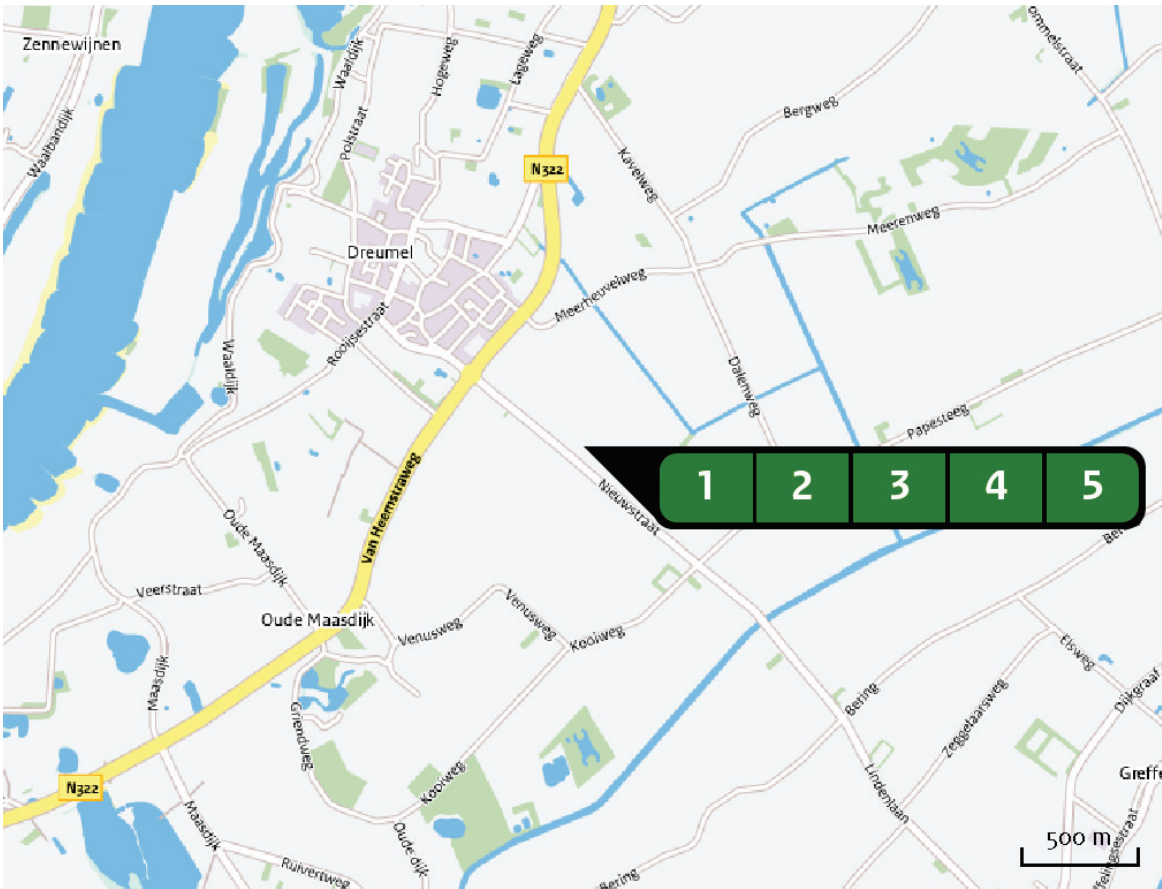

Emissie
(per bron)
Situatie 2

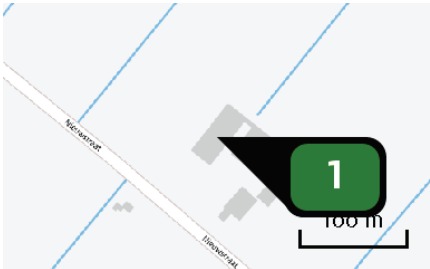

Naam **Stal 1**
Locatie (X,Y) **158849, 428289**
Uitstoothoogte **5,0 m**
Warmteinhoud **0,0 mw**
NH3 **1.534,00 kg/j**

Dier	RAV code	Omschrijving	Aantal dieren	Stof	Emissiefactor (kg/dier/j)	Emissie
	A 1.100	overige huisvestingssystemen (Rundvee; melk- en kalfkoeien ouder dan 2 jaar) (Overig)	118	NH3	13,000	1.534,00 kg/j

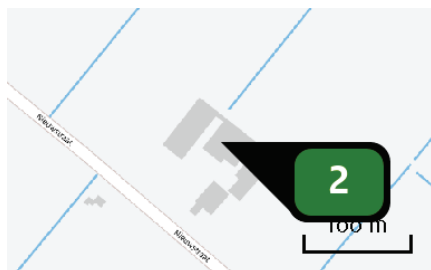

Naam **Stal 2**
Locatie (X,Y) **158879, 428279**
Uitstoothoogte **5,0 m**
Warmteinhoud **0,0 mw**
NH₃ **269,60 kg/j**

Dier	RAV code	Omschrijving	Aantal dieren	Stof	Emissiefactor (kg/dier/j)	Emissie
	A 3.100	overige huisvestingssystemen (Rundvee; vrouwelijk jongvee tot 2 jaar) (Overig)	14	NH ₃	4,400	61,60 kg/j
	A 1.100	overige huisvestingssystemen (Rundvee; melk- en kalfkoeien ouder dan 2 jaar) (Overig)	16	NH ₃	13,000	208,00 kg/j

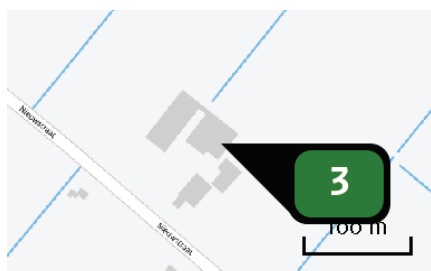

Naam **Stal 3**
Locatie (X,Y) **158895, 428271**
Uitstoothoogte **5,0 m**
Warmteinhoud **0,0 mw**
NH₃ **220,00 kg/j**

Dier	RAV code	Omschrijving	Aantal dieren	Stof	Emissiefactor (kg/dier/j)	Emissie
	A 3.100	overige huisvestingssystemen (Rundvee; vrouwelijk jongvee tot 2 jaar) (Overig)	50	NH ₃	4,400	220,00 kg/j

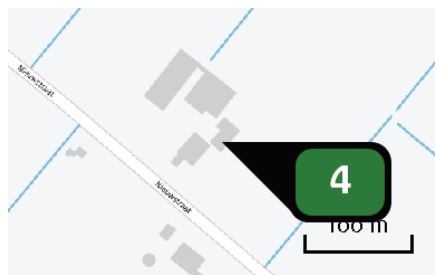

Naam **Stal 4**
Locatie (X,Y) **158897, 428234**
Uitstoothoogte **5,0 m**
Warmteinhoud **0,0 mw**
NH3 **44,00 kg/j**

Dier	RAV code	Omschrijving	Aantal dieren	Stof	Emissiefactor (kg/dier/j)	Emissie
	A 3.100	overige huisvestingssystemen (Rundvee; vrouwelijk jongvee tot 2 jaar) (Overig)	10	NH3	4,400	44,00 kg/j

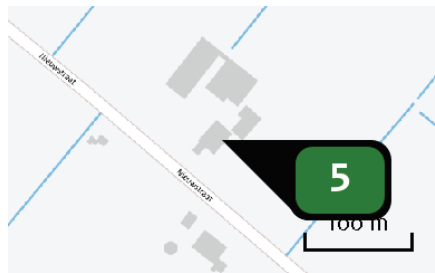

Naam **Stal 5**
Locatie (X,Y) **158877, 428225**
Uitstoothoogte **5,0 m**
Warmteinhoud **0,0 mw**
NH3 **44,00 kg/j**

Dier	RAV code	Omschrijving	Aantal dieren	Stof	Emissiefactor (kg/dier/j)	Emissie
	A 3.100	overige huisvestingssystemen (Rundvee; vrouwelijk jongvee tot 2 jaar) (Overig)	10	NH3	4,400	44,00 kg/j

Depositie
PAS-
gebieden
(rekenjaar 2015)

Natuurgebied	Beschermingsregime	Hoogste achtergronddepositie (mol/ha/j)	Hoogste projectbijdrage (mol/ha/j)	Overschrijding KDW
Rijntakken	Habitatrichtlijn, Vogelrichtlijn, Beschermd natuurgebied	2.730,96	1,13	●
Veluwe	Habitatrichtlijn, Vogelrichtlijn, Beschermd natuurgebied	3.448,16	0,17	●
Kolland & Overlangbroek	Habitatrichtlijn	2.625,53	0,15	●
Binnenveld	Habitatrichtlijn, Beschermd natuurgebied	2.089,04	0,13	●
Lingegebied & Diefdijk- Zuid	Habitatrichtlijn, Beschermd natuurgebied	3.178,23	0,09	●
Vlijmens Ven, Moerputten & Bossche Broek	Habitatrichtlijn	2.292,80	0,06	●
Loonse en Drunense Duinen & Leemkuilen	Habitatrichtlijn	2.504,38	>0,05	●

○ Geen overschrijding

● Wel overschrijding

De kaarten met het projecteffect (depositie) vindt u achterin dit document.

Depositie
natuur-
gebieden



 Hoogste projectverschil
(Rijntakken)

 Hoogste projectverschil per
natuurgebied

-  Habitatrichtlijn
-  Vogelrichtlijn
-  Beschermd natuurgebied
-  Habitatrichtlijn,
Vogelrichtlijn
-  Habitatrichtlijn, Beschermd
natuurgebied
-  Vogelrichtlijn, Beschermd
natuurgebied
-  Habitatrichtlijn,
Vogelrichtlijn, Beschermd
natuurgebied

Depositie PAS-
gebieden

Natuurgebied	Hectare met hoogste projectverschil (mol/ha/j)			Hoogste depositie Situatie 2 (mol/ha/j)	Overschrij- ding KDW	Ontwikkelings- ruimte beschikbaar
	Situatie 1	Situatie 2	Verschil			
Rijntakken	1,07	1,13	+ 0,06	1,13	●	✓
Veluwe	0,15	0,16	+ 0,01	0,17	●	✓
Kolland & Overlangbroek	0,15	0,15	+ 0,01	0,15	●	✓
Binnenveld	0,12	0,13	+ 0,01	0,13	●	✓
Lingegebied & Diefdijk-Zuid	0,08	0,09	+ 0,00	0,09	●	✓
Vlijmens Ven, Moerputten & Bossche Broek	0,06	0,06	+ 0,00	0,06	●	✓
Loonse en Drunense Duinen & Leemkuilen	0,05	>0,05	+ 0,00	>0,05	●	✓

- Geen overschrijding
- Wel overschrijding
- ✓ Ontwikkelingsruimte beschikbaar*
- ✗ Geen ontwikkelingsruimte beschikbaar
- 🚫 In tenminste één hectare is meer dan 60% van de ontwikkelingsruimte uitgegeven

* Bij beoordeling van een vergunningaanvraag in het kader van de Nb-wet is vastgesteld of er voldoende ontwikkelingsruimte beschikbaar is en of dat significante verslechtering uitgesloten kan worden.

Depositie per
habitattype Rijntakken

Habitattype	Hectare met hoogste projectverschil (mol/ha/j)			Overschrijding KDW	Ontwikkelingsruimte beschikbaar
	Situatie 1	Situatie 2	Vershil		
H91EoA Vochtige alluviale bossen (zachthoutooibossen)	1,07	1,13	+ 0,06	●	✓
H6510A Glanshaver- en vossenstaarthooilanden (glanshaver)	0,88	0,92	+ 0,05	●	✓
H91Fo Droge hardhoutooibossen	0,22	0,23	+ 0,01	●	✓
H3150baz Meren met krabbenscheer en fonteinkruiden, buiten afgesloten zeearmen	0,18	0,18	+ 0,01	●	✓
H6120 Stroomdalgraslanden	0,15	0,15	+ 0,01	●	✓
H91EoB Vochtige alluviale bossen (essen- iepenbossen)	0,12	0,12	+ 0,01	○	-
H9999:38 Habitattype onbekend/onzeker KDW op basis meest kritische aangewezen type (H6120)	0,08	0,08	+ 0,00	●	✓

Veluwe

Habitattype	Hectare met hoogste projectverschil (mol/ha/j)			Overschrij- ding KDW	Ontwikkelings- ruimte beschikbaar
	Situatie 1	Situatie 2	Verschil		
H9120 Beuken-eikenbossen met hulst	0,15	0,16	+ 0,01	●	✓
H91EoC Vochtige alluviale bossen (beekbegeleidende bossen)	0,12	0,13	+ 0,01	●	✓
H4030 Droge heiden	0,10	0,11	+ 0,01	●	✓
H9190 Oude eikenbossen	0,10	0,10	+ 0,01	●	✓
H6230vka Heischrale graslanden, vochtig kalkarm	0,10	0,10	+ 0,01	●	✓
H2310 Stuifzandheiden met struikhei	0,08	0,09	+ 0,00	●	✓
H2330 Zandverstuivingen	0,08	0,08	+ 0,00	●	✓
ZGH2310 Stuifzandheiden met struikhei	0,07	0,08	+ 0,00	●	✓
H6230dka Heischrale graslanden, droog kalkarm	0,07	0,07	+ 0,00	●	✓
H5130 Jeneverbesstruwelen	0,07	0,07	+ 0,00	●	✓
H7150 Pioniervegetaties met snavelbiezen	0,07	0,07	+ 0,00	●	✓
H3130 Zwakgebufferde vennen	0,07	0,07	+ 0,00	●	✓
H3160 Zure vennen	>0,05	0,06	+ 0,00	●	✓

Kolland & Overlangbroek

Habitattype	Hectare met hoogste projectverschil (mol/ha/j)			Overschrijding KDW	Ontwikkelingsruimte beschikbaar
	Situatie 1	Situatie 2	Verschil		
H91EoC Vochtige alluviale bossen (beekbegeleidende bossen)	0,15	0,15	+ 0,01	●	✓

Binnenveld

Habitattype	Hectare met hoogste projectverschil (mol/ha/j)			Overschrijding KDW	Ontwikkelingsruimte beschikbaar
	Situatie 1	Situatie 2	Verschil		
H7140A Overgangs- en trilvenen (trilvenen)	0,12	0,13	+ 0,01	●	✓
H6410 Blauwgraslanden	0,10	0,10	+ 0,01	●	✓
H7140B Overgangs- en trilvenen (veenmosrietlanden)	0,09	0,09	+ 0,00	●	✓

Lingegebied & Diefdijk-Zuid

Habitattype	Hectare met hoogste projectverschil (mol/ha/j)			Overschrijding KDW	Ontwikkelingsruimte beschikbaar
	Situatie 1	Situatie 2	Verschil		
H9999:70 Habitattype onbekend/onzeker KDW op basis meest kritische aangewezen type (H7230)	0,08	0,09	+ 0,00	●	✓
H91EoC Vochtige alluviale bossen (beekbegeleidende bossen)	0,06	0,07	+ 0,00	●	✓
H91EoA Vochtige alluviale bossen (zachthoutooibossen)	>0,05	0,06	+ 0,00	○	✓

Vlijmens Ven, Moerputten & Bossche Broek

Habitattype	Hectare met hoogste projectverschil (mol/ha/j)			Overschrijding KDW	Ontwikkelingsruimte beschikbaar
	Situatie 1	Situatie 2	Verschil		
H6510A Glanshaver- en vossenstaarthooilanden (glanshaver)	0,06	0,06	+ 0,00	●	✓
H6410 Blauwgraslanden	>0,05	>0,05	+ 0,00	●	✓

Loonse en Drunense Duinen & Leemkuilen

Habitattype	Hectare met hoogste projectverschil (mol/ha/j)			Overschrijding KDW	Ontwikkelingsruimte beschikbaar
	Situatie 1	Situatie 2	Verschil		
H9190 Oude eikenbossen	0,05	>0,05	+ 0,00	●	✓
H2330 Zandverstuivingen	0,05	>0,05	+ 0,00	●	✓
H2310 Stuifzandheiden met struikhei	0,05	>0,05	+ 0,00	●	✓

○ Geen overschrijding

● Wel overschrijding

✓ Ontwikkelingsruimte beschikbaar*

✗ Geen ontwikkelingsruimte beschikbaar

 In tenminste één hectare is meer dan 60% van de ontwikkelingsruimte uitgegeven

* Bij beoordeling van een vergunningaanvraag in het kader van de Nb-wet is vastgesteld of er voldoende ontwikkelingsruimte beschikbaar is en of dat significante verslechtering uitgesloten kan worden.

Depositie
buitenland

Duitsland

Natuurgebiet	Hectare met hoogste projectverschil (mol/ha/j)		
	Situatie 1	Situatie 2	Verschil
Vogelschutzgebiet 'Unterer Niederrhein'	0,05	>0,05	+ 0,00
Wylar Meer (Teilfläche des NSG Düffel)	0,05	>0,05	+ 0,00

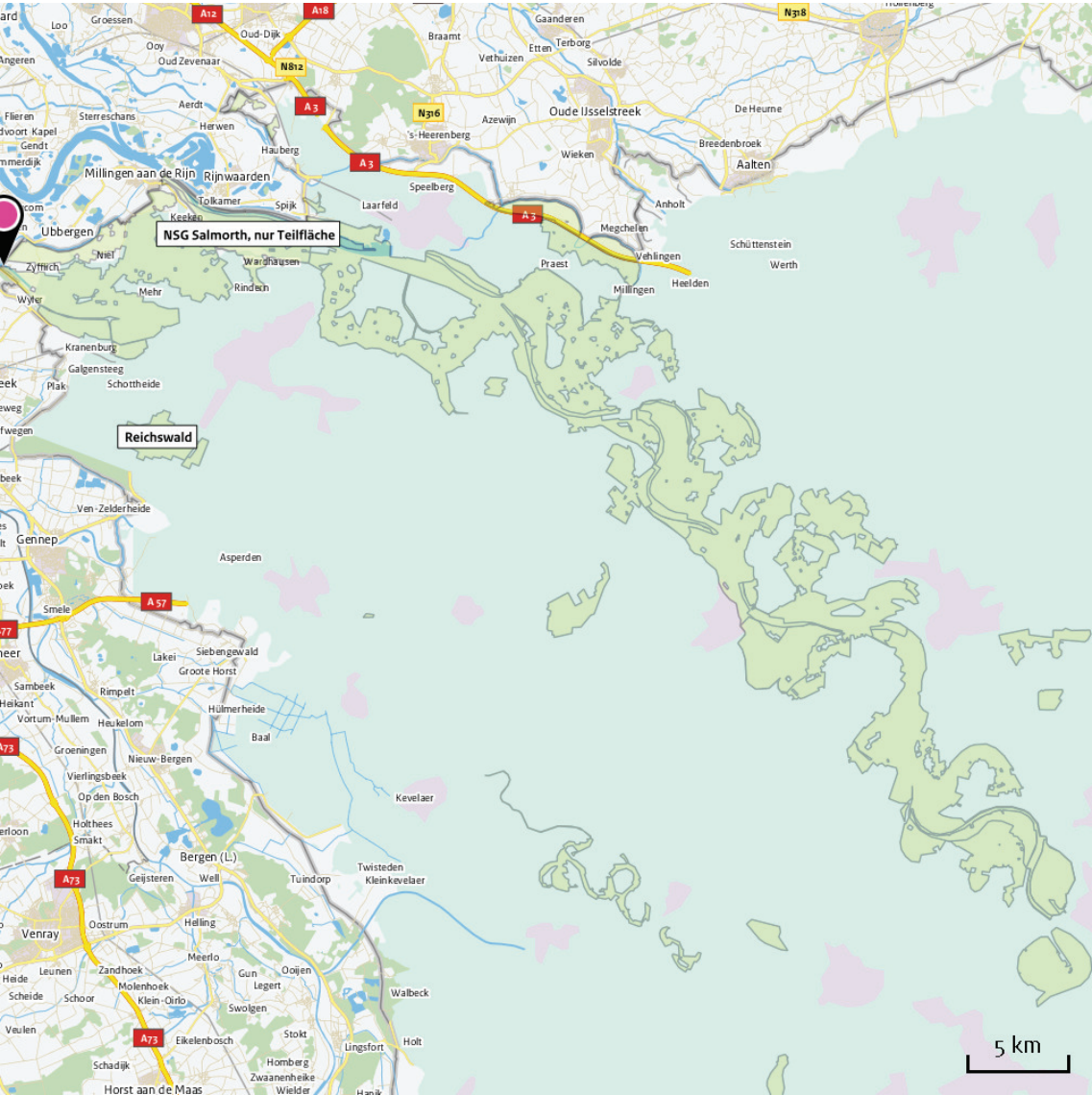

Depositie

Overzicht van
beschikbare
detailkaarten

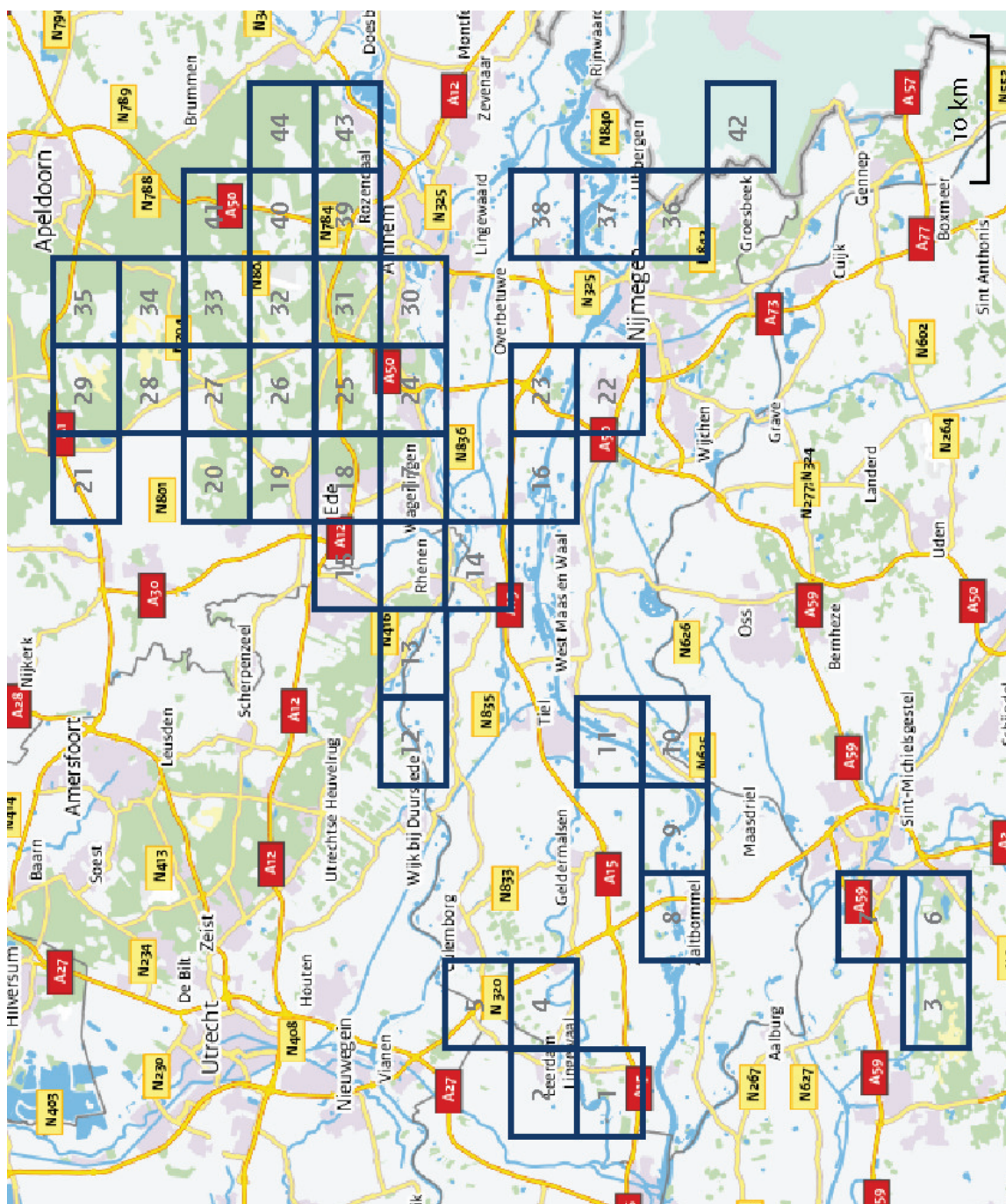

Verschil in depositie tussen situatie 1 en situatie 2 (mol/ha/j).

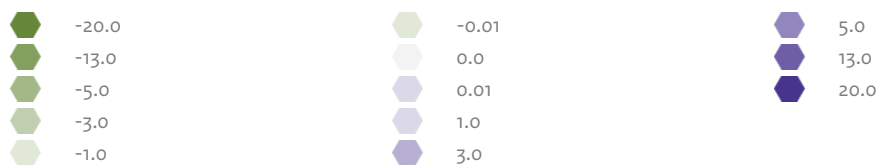





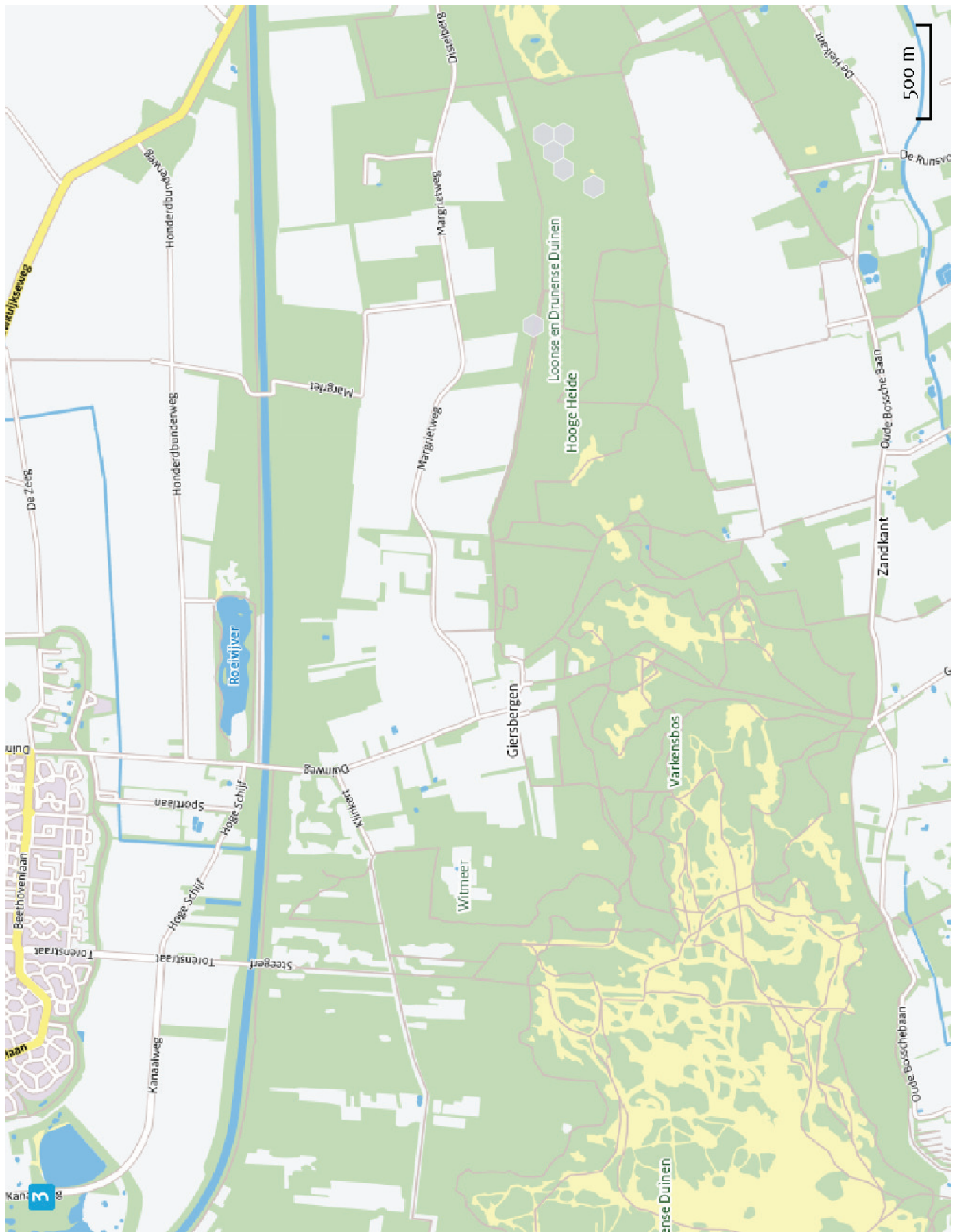



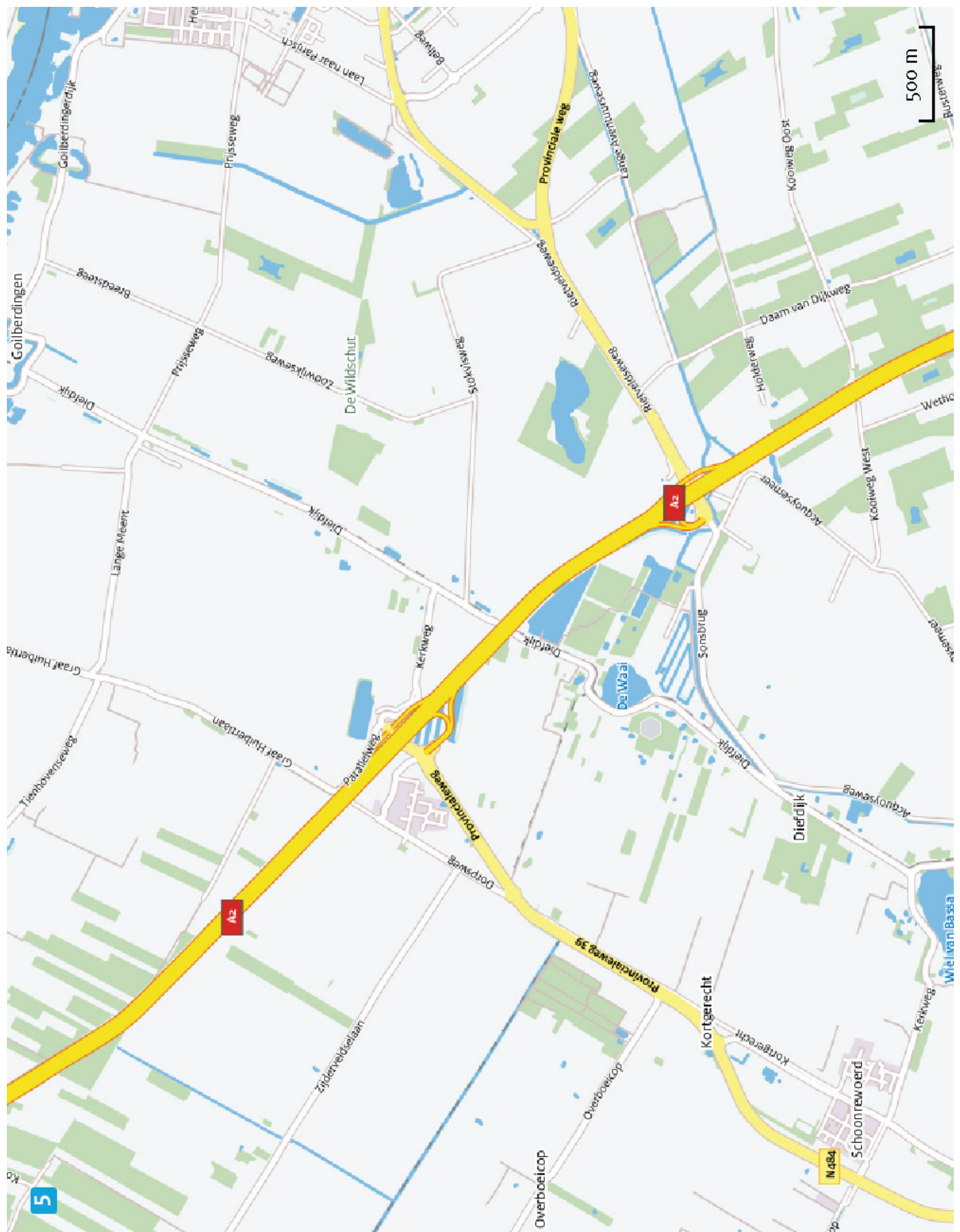



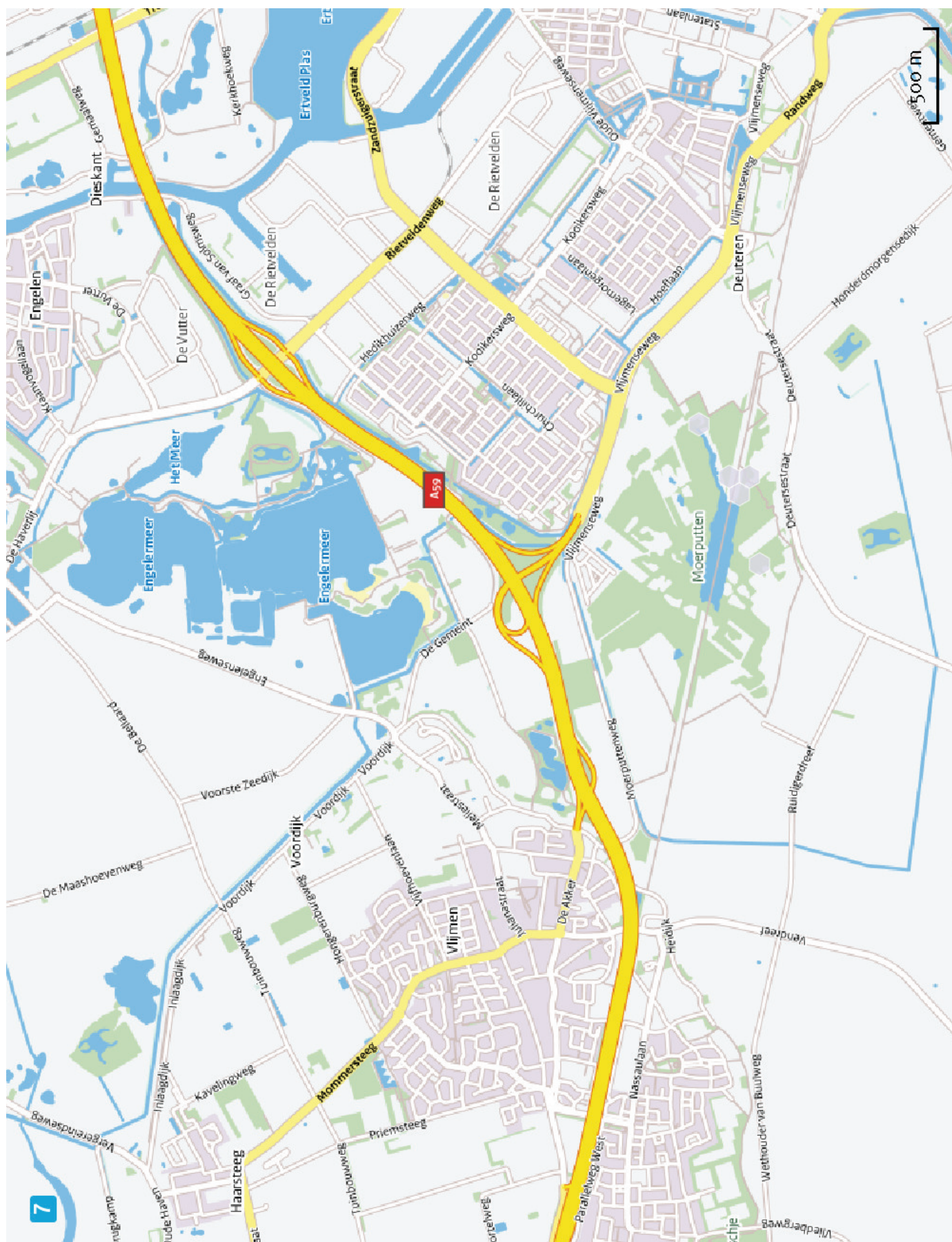

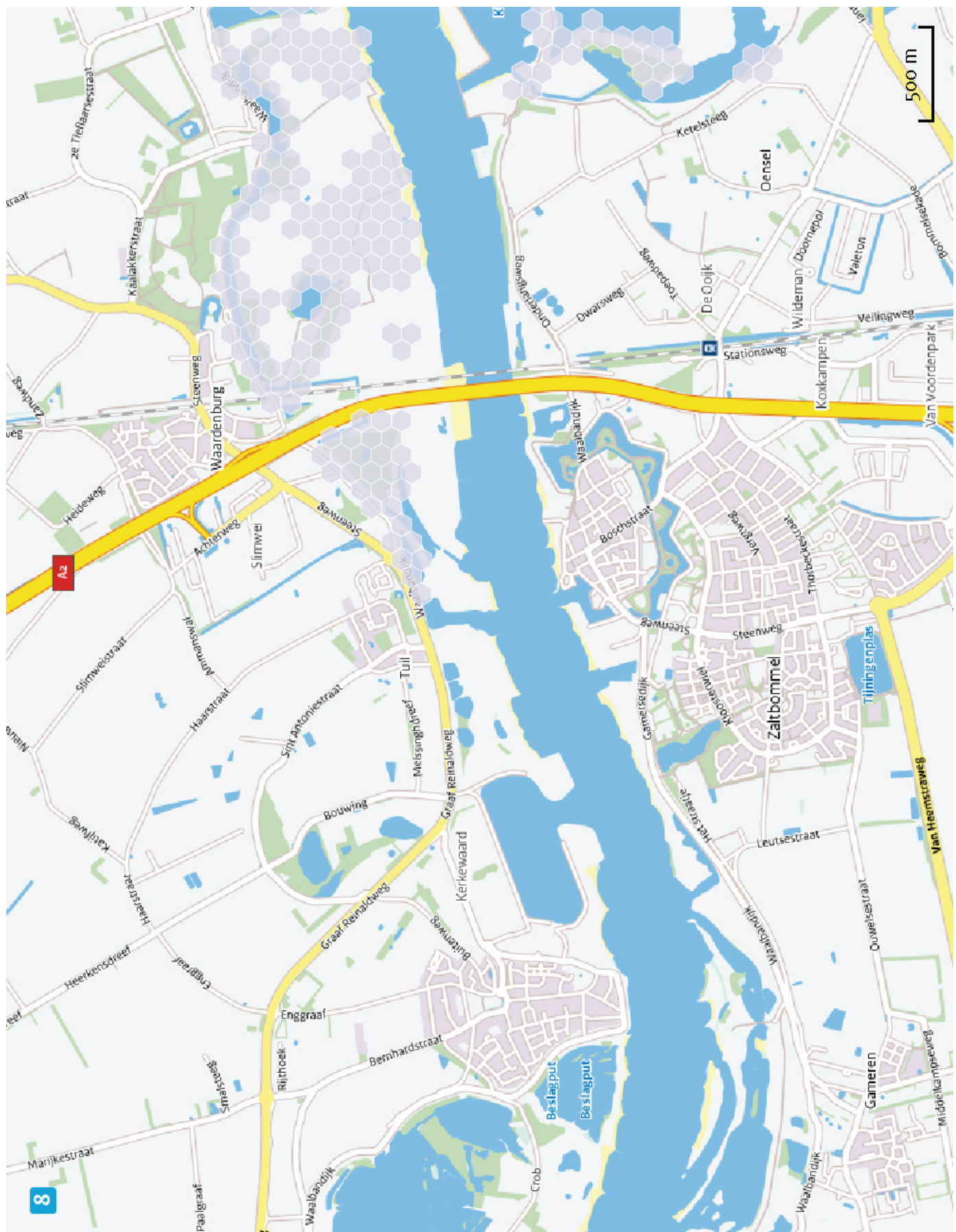

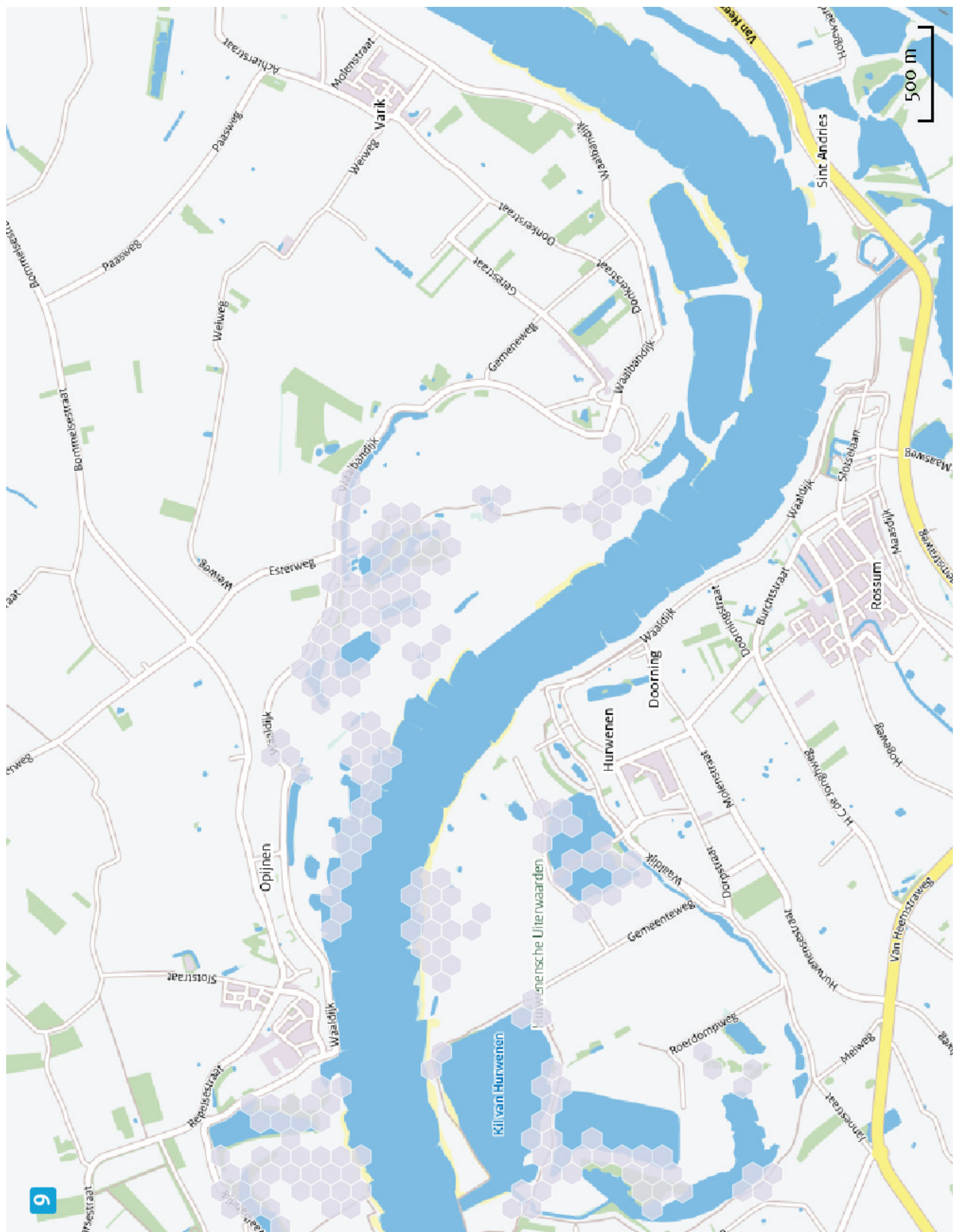











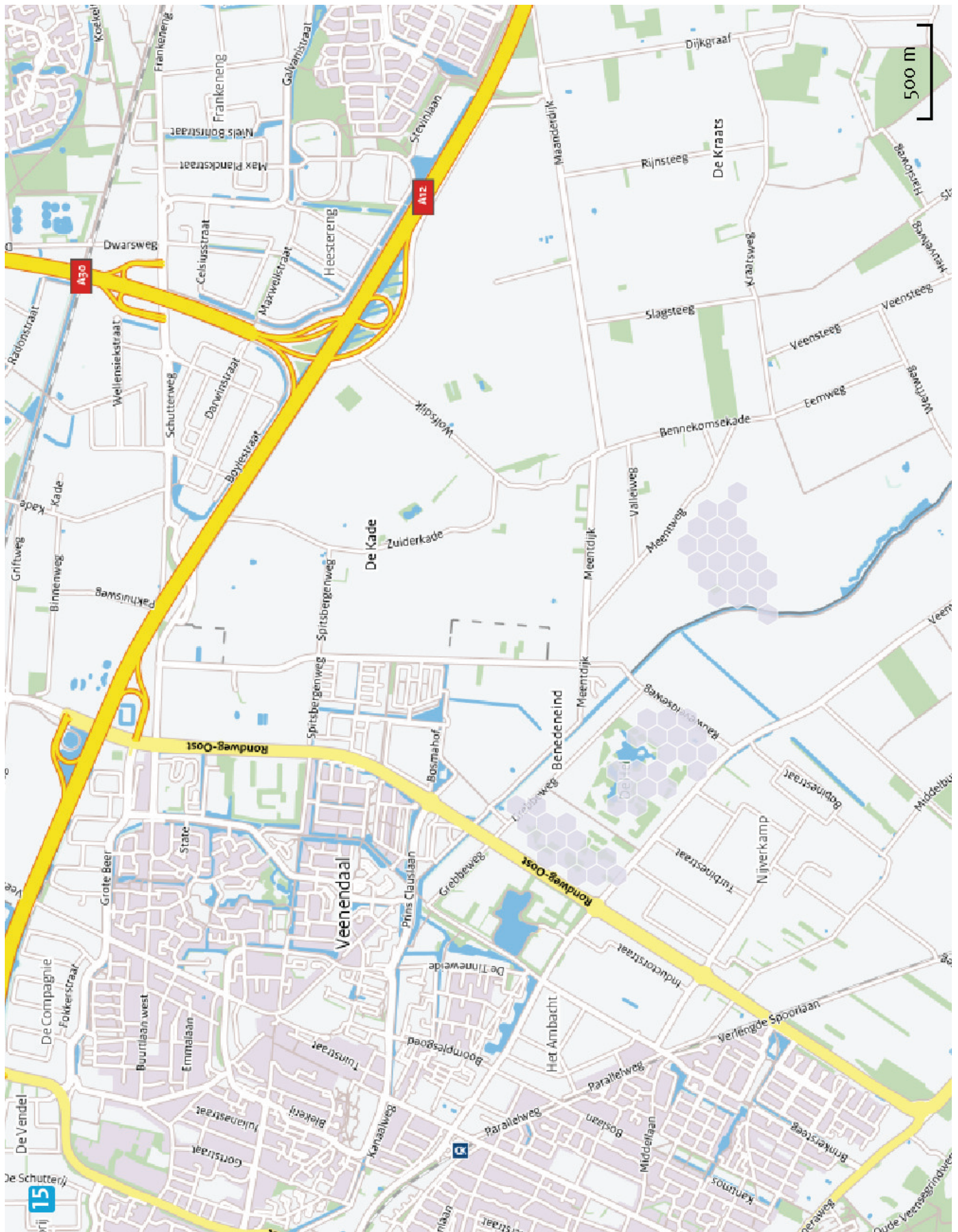

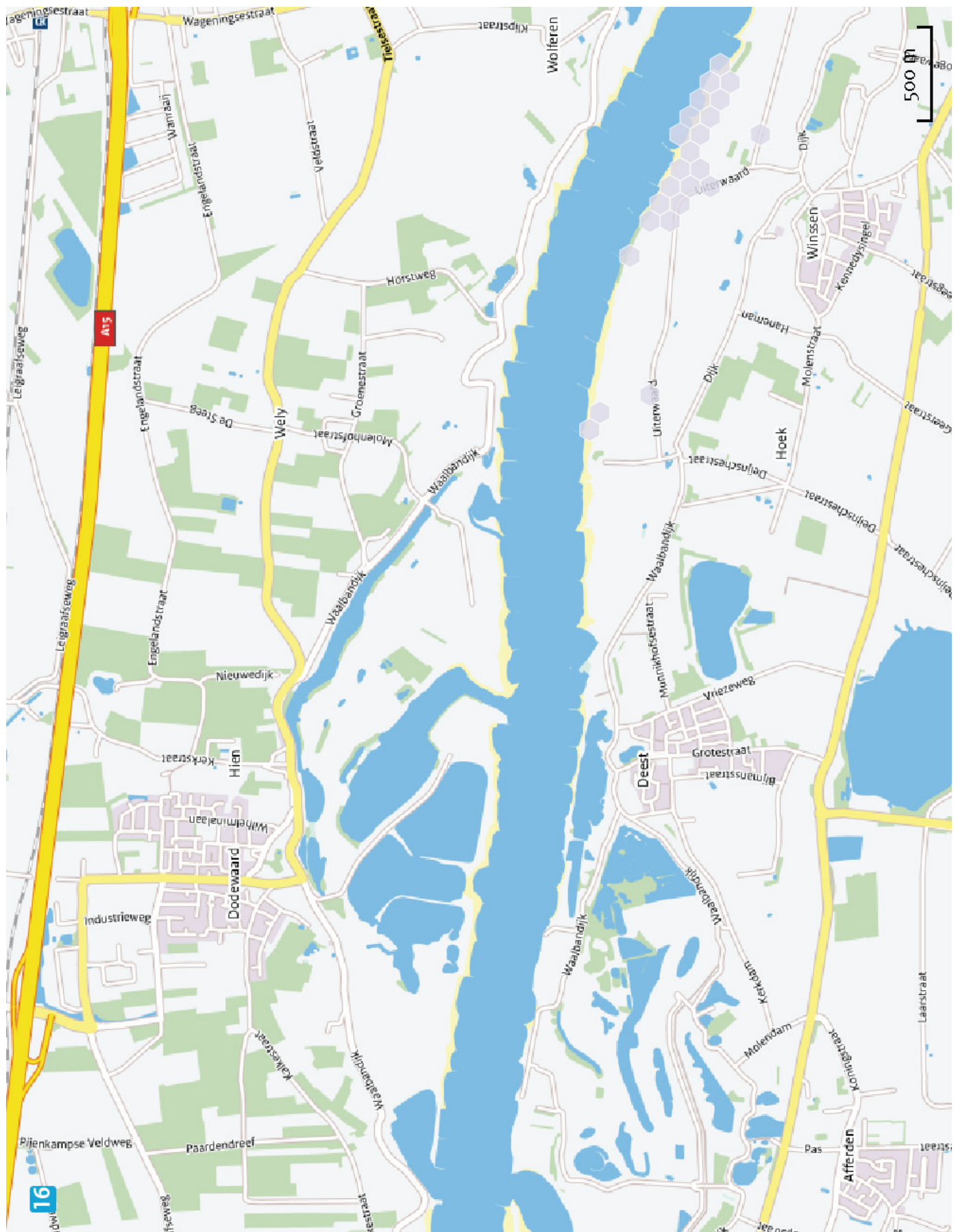



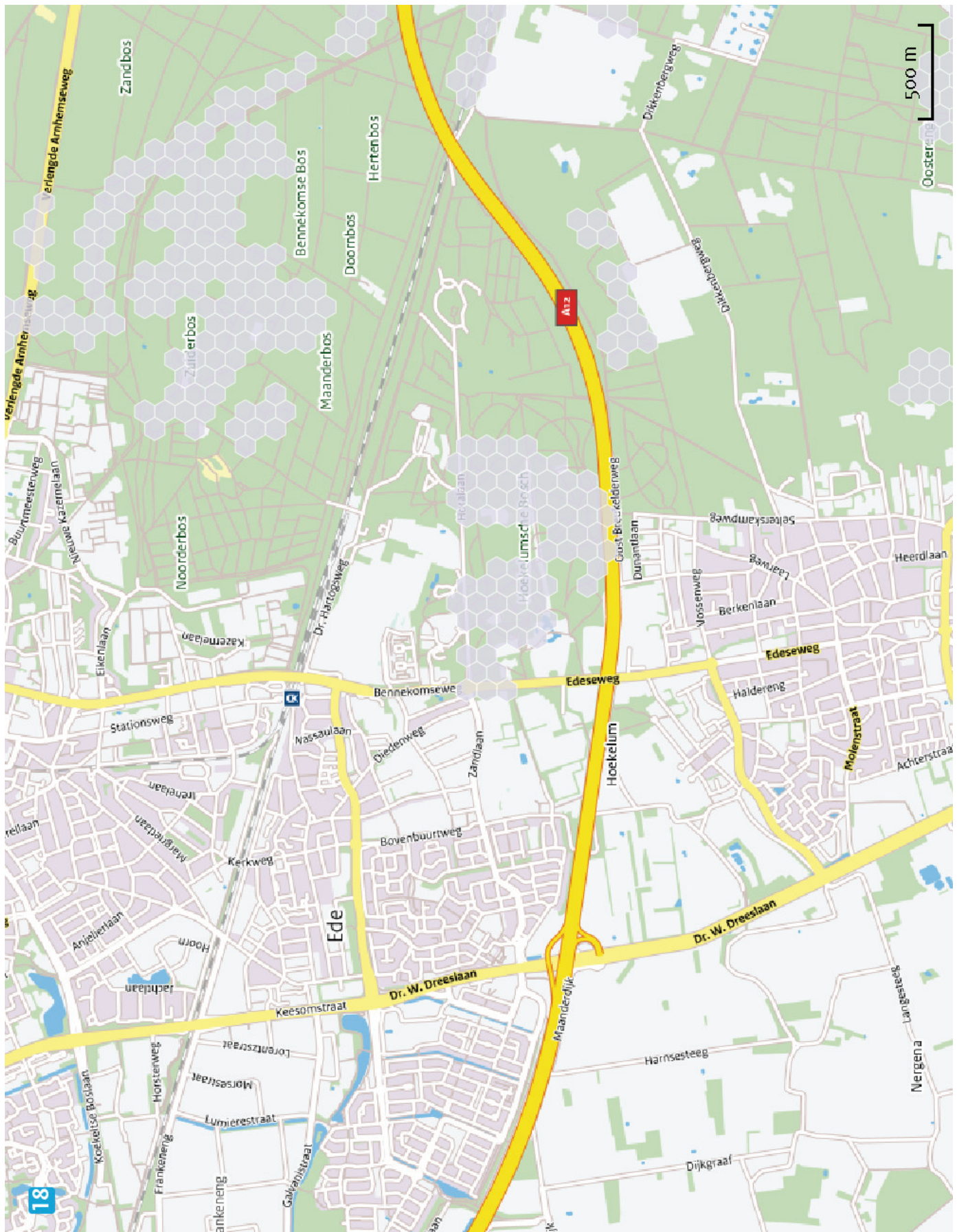

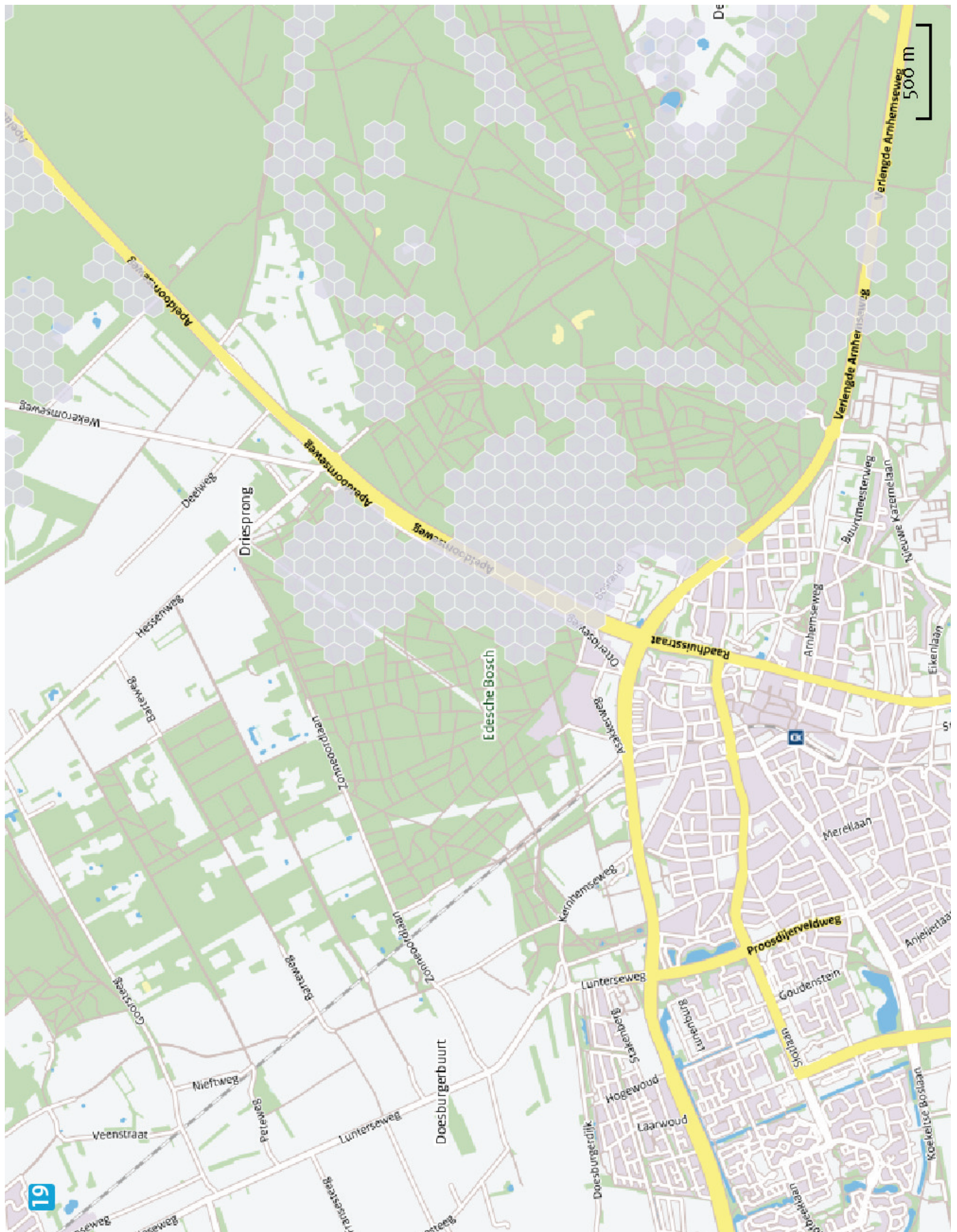

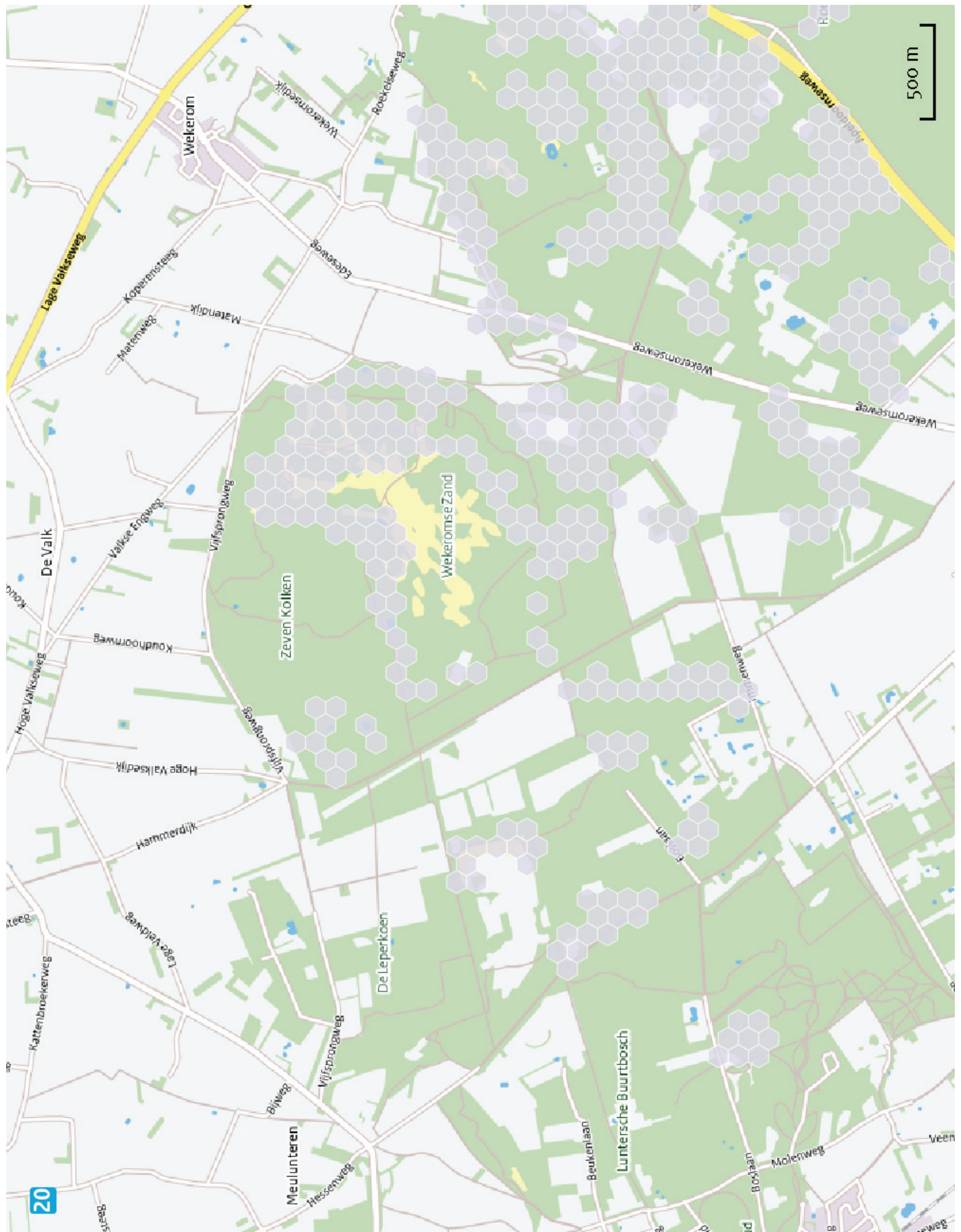

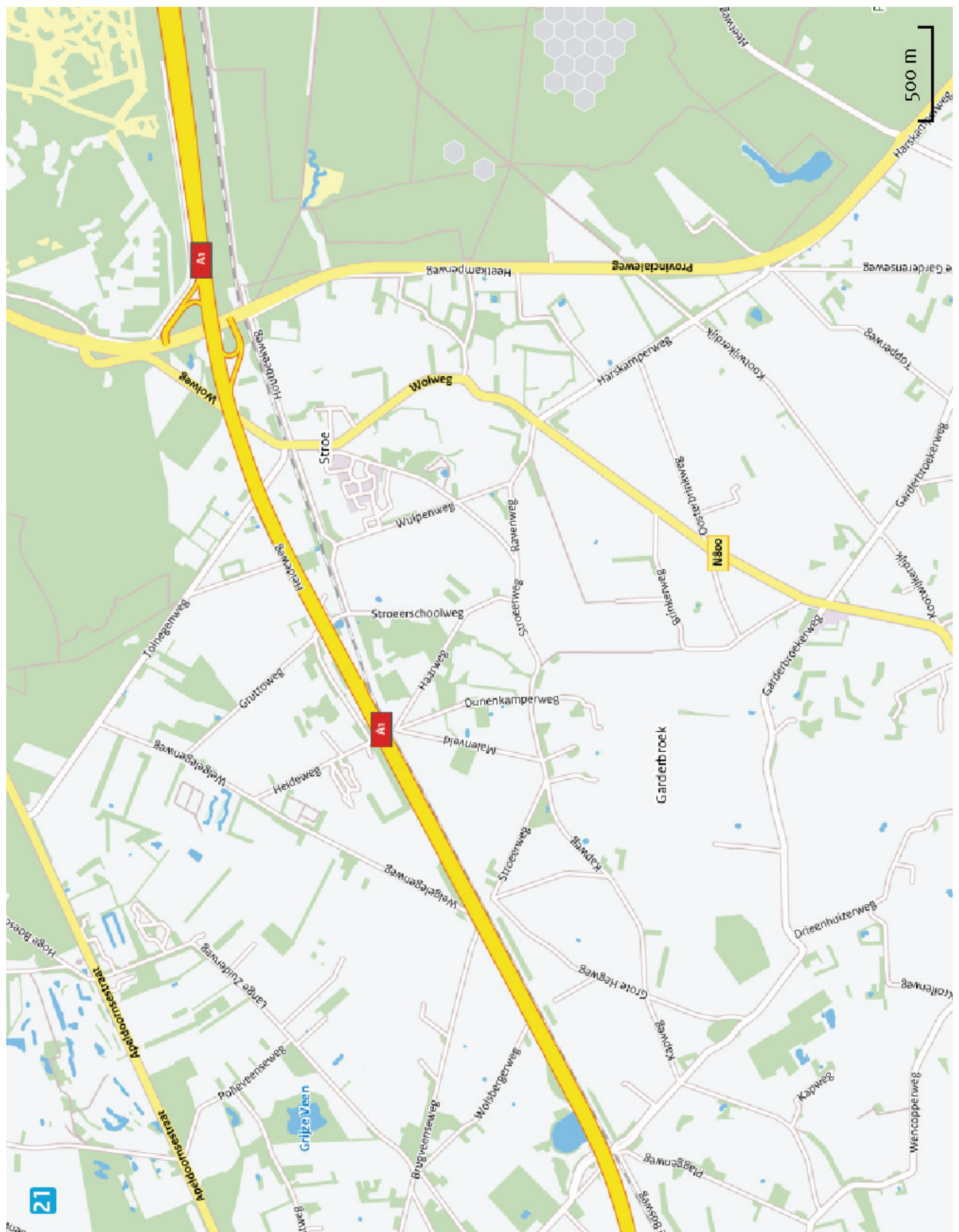



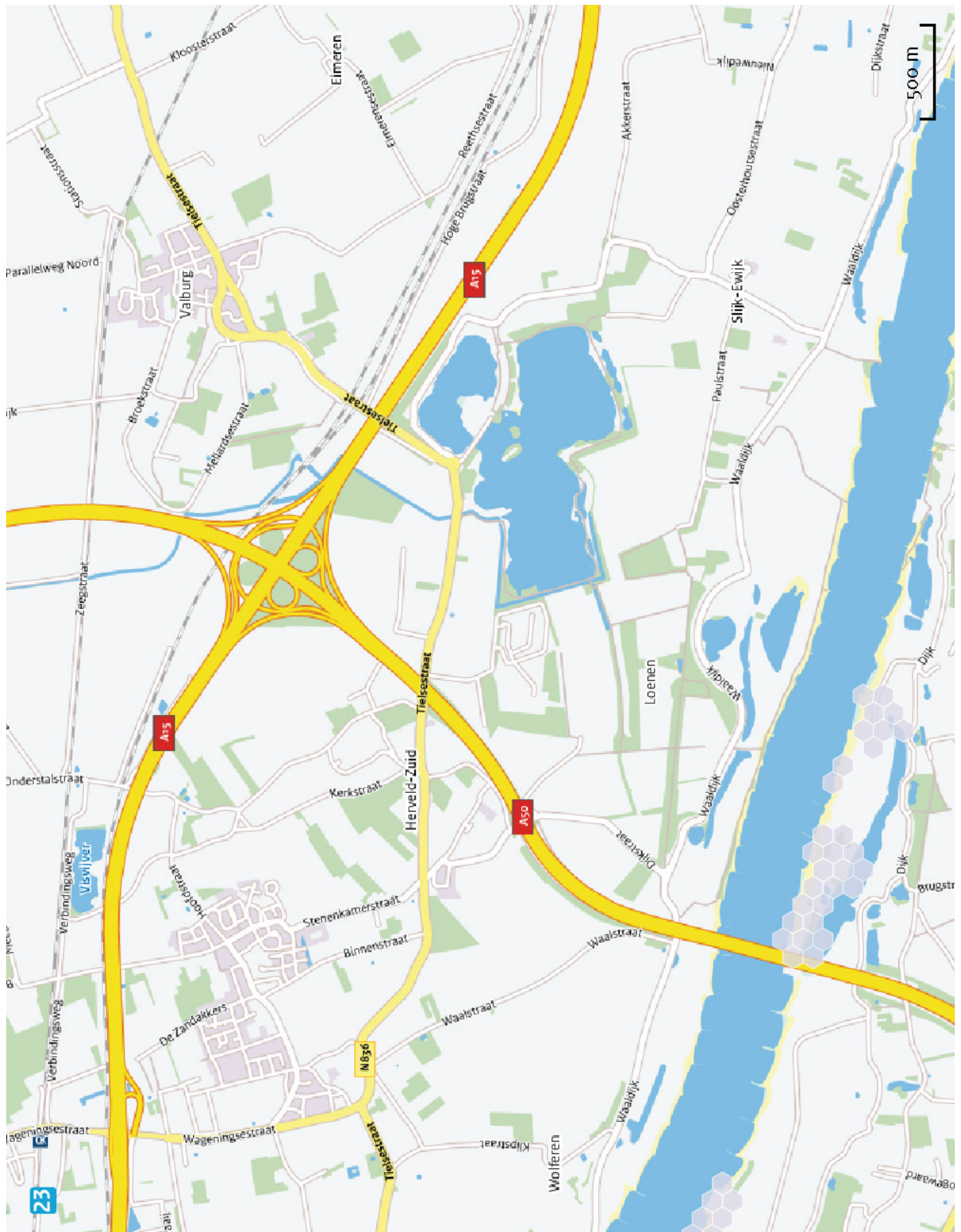

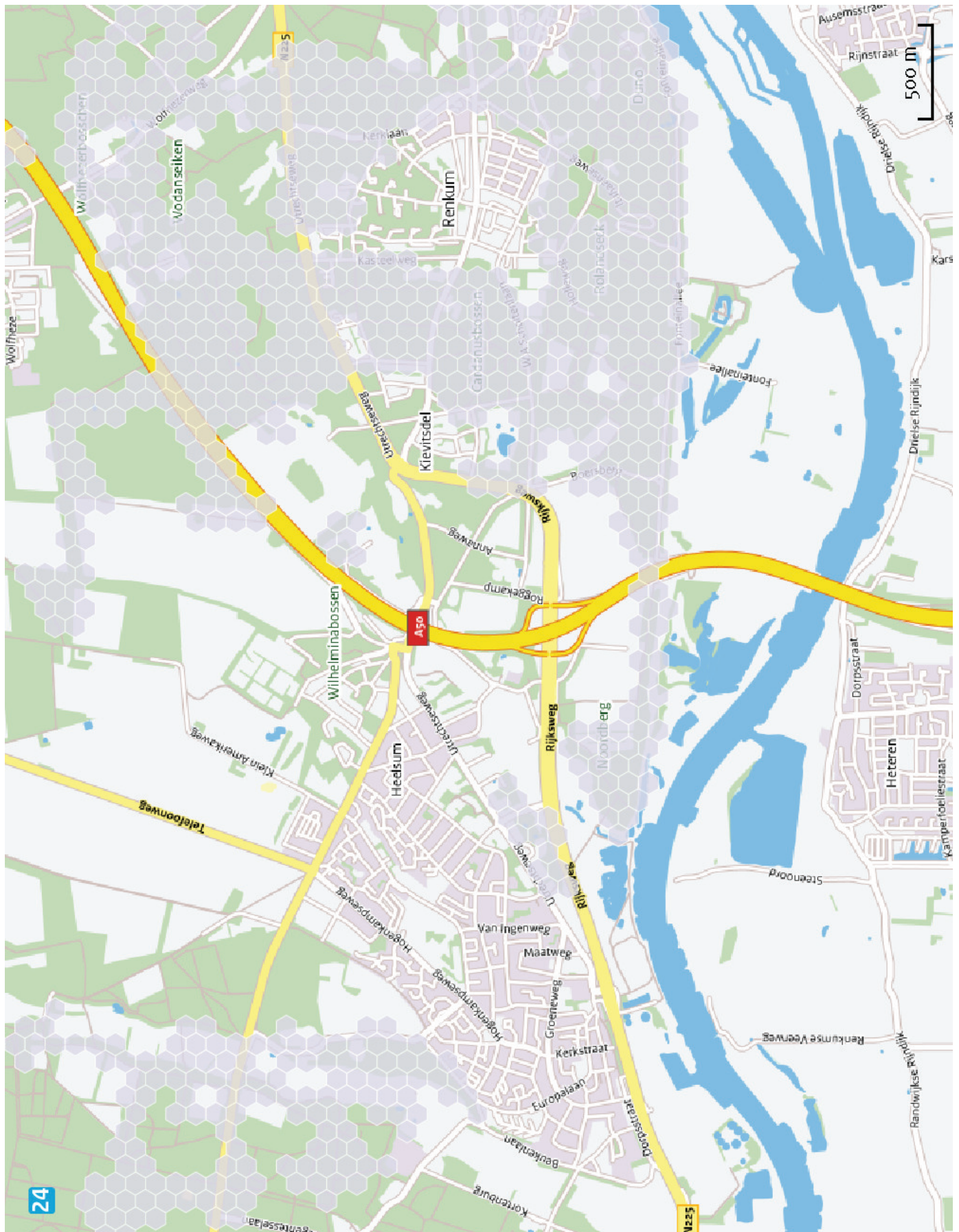



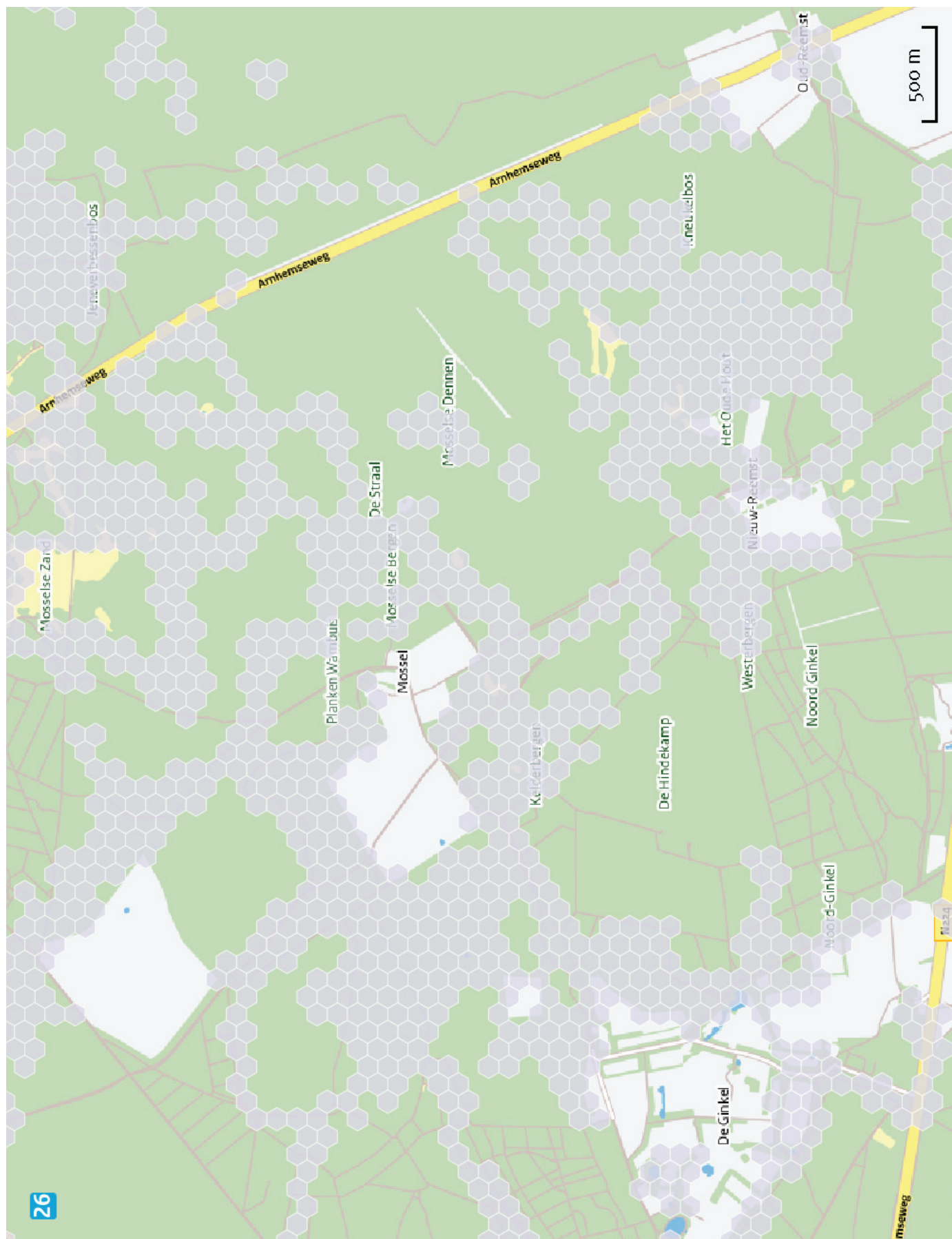

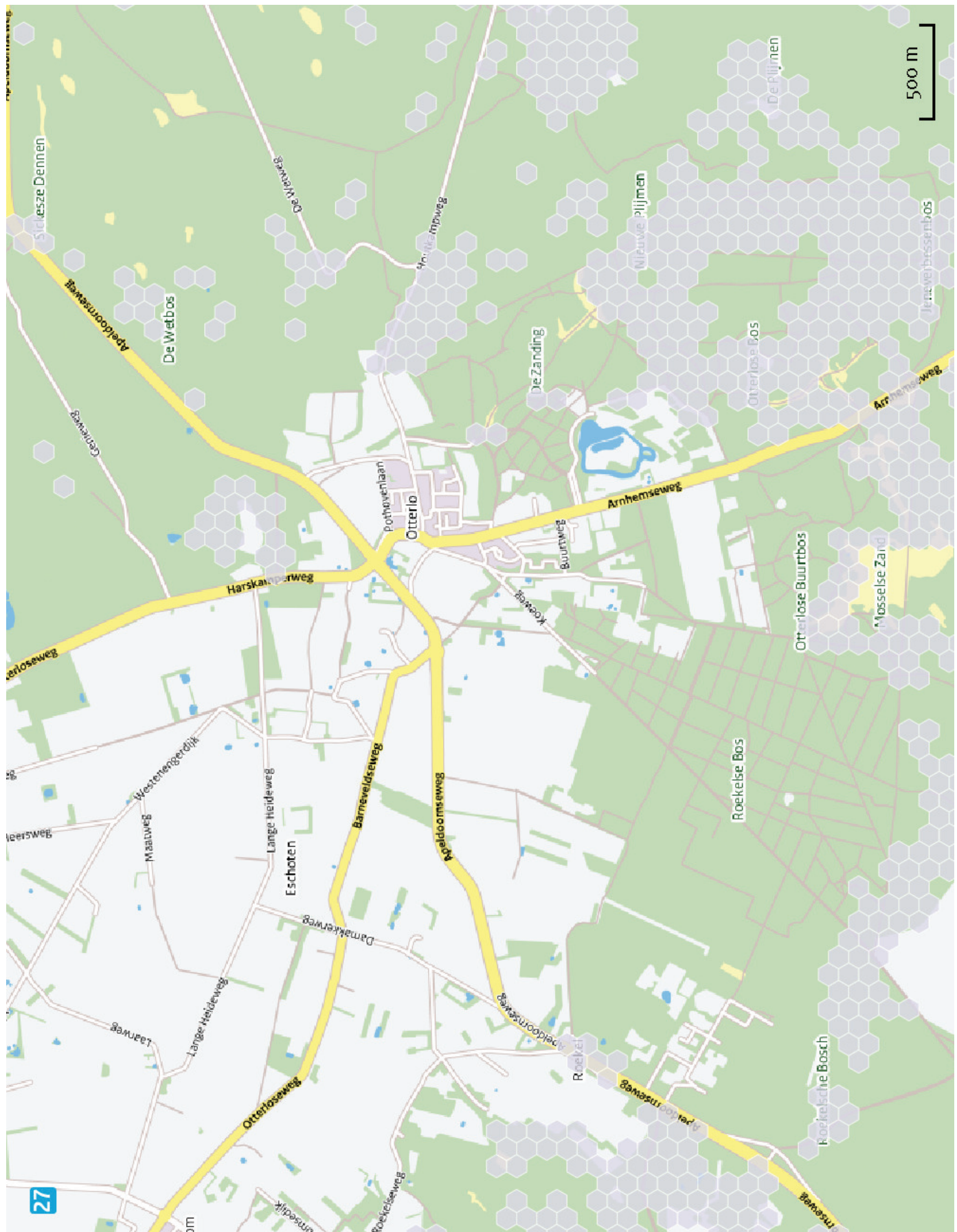

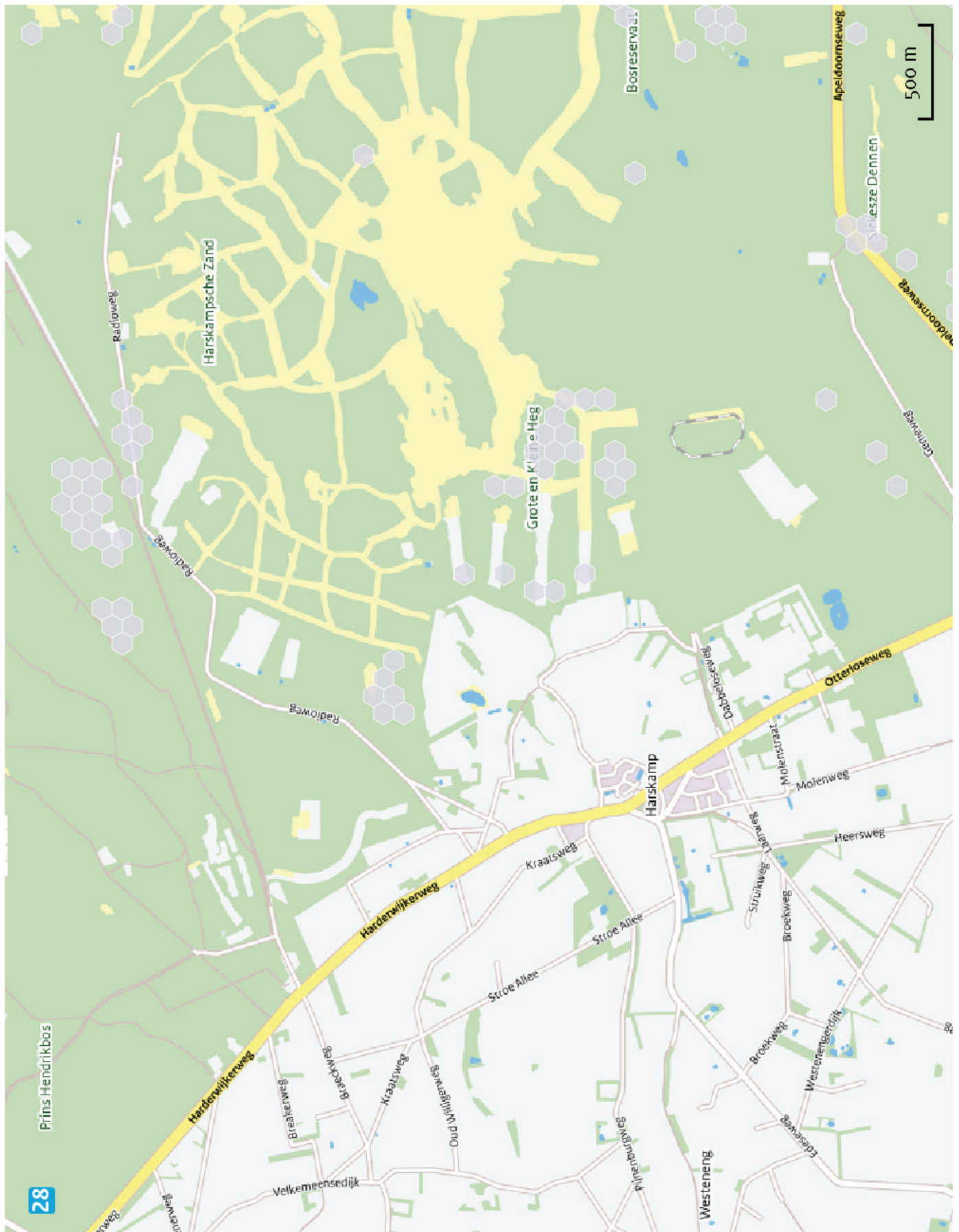

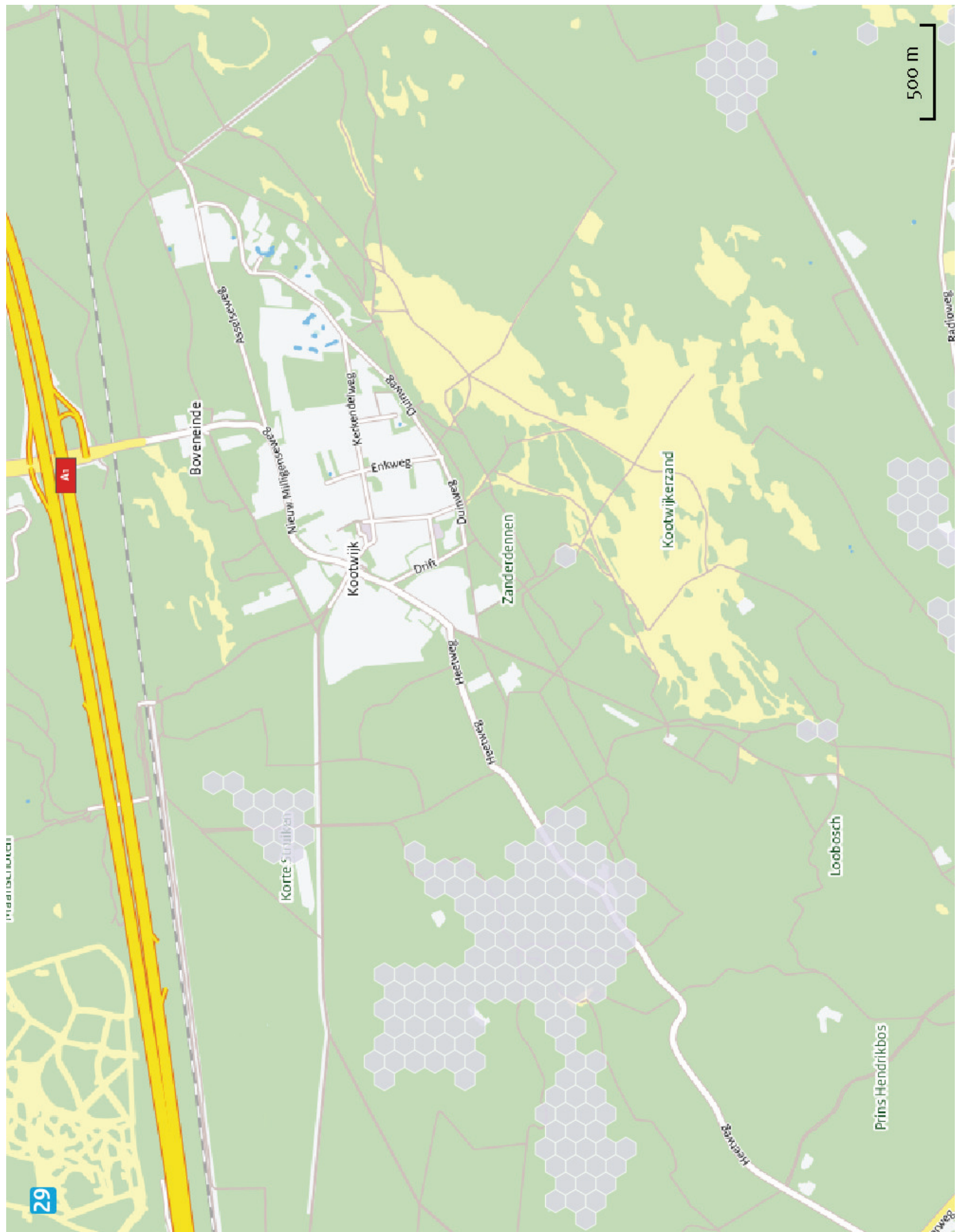





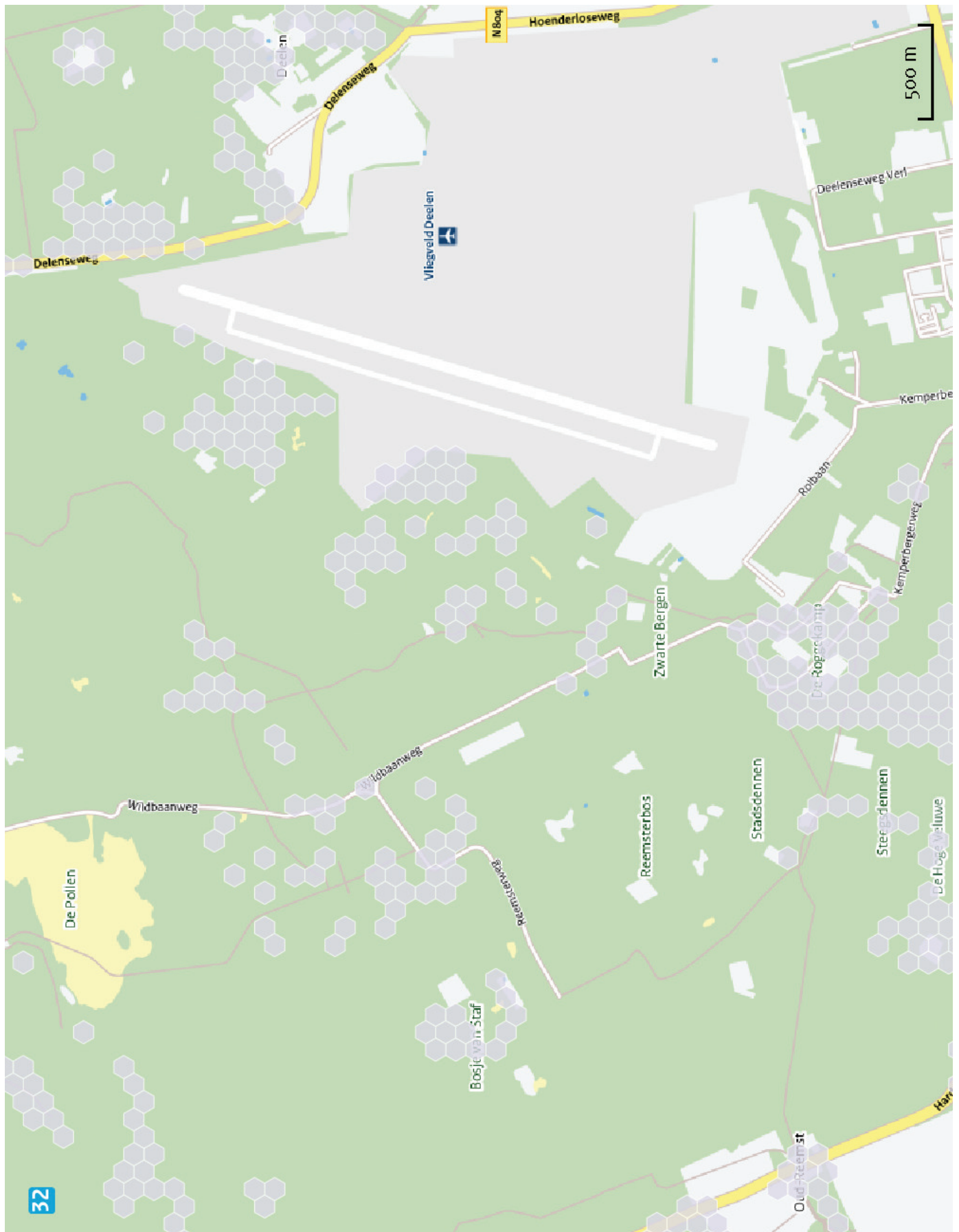

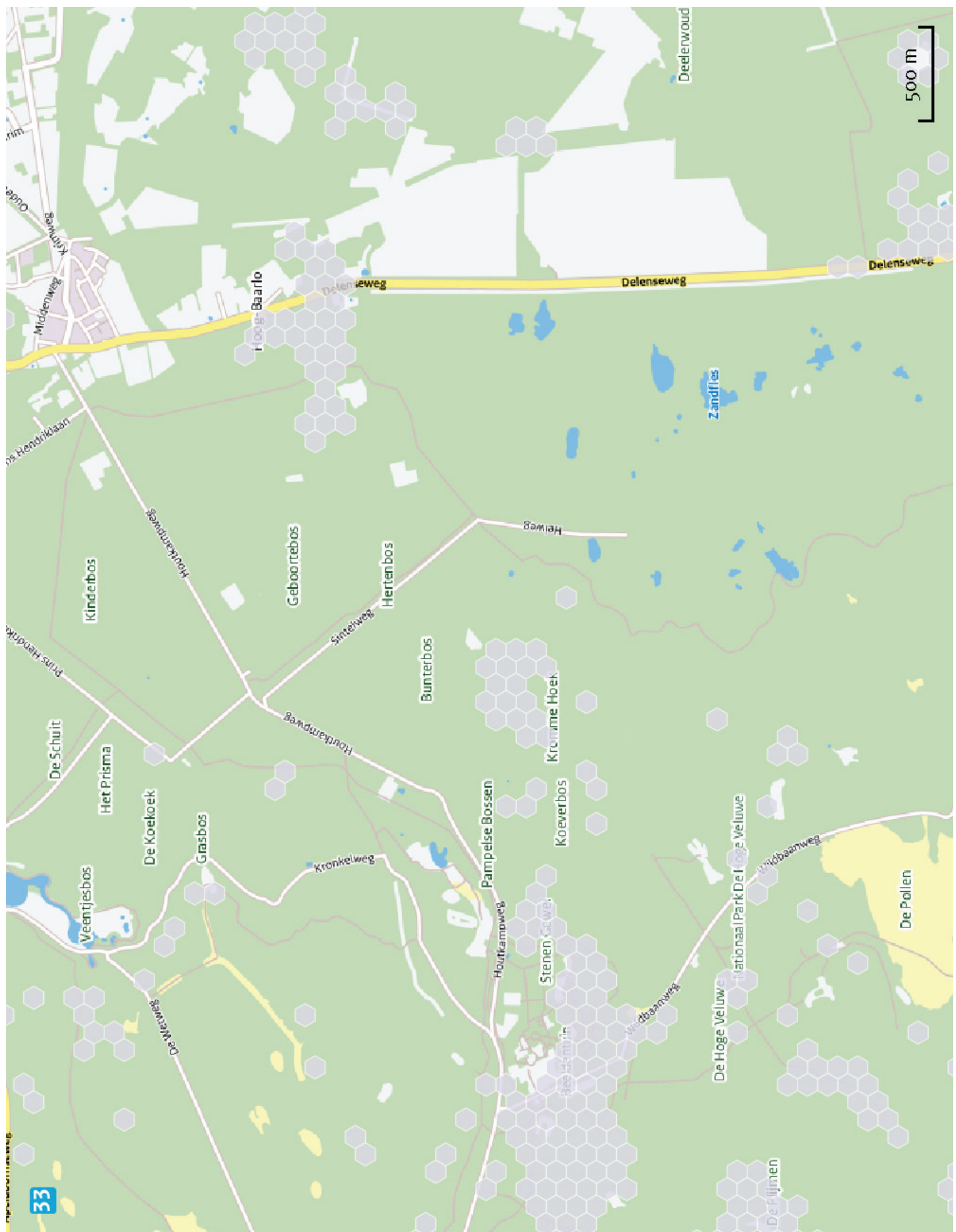

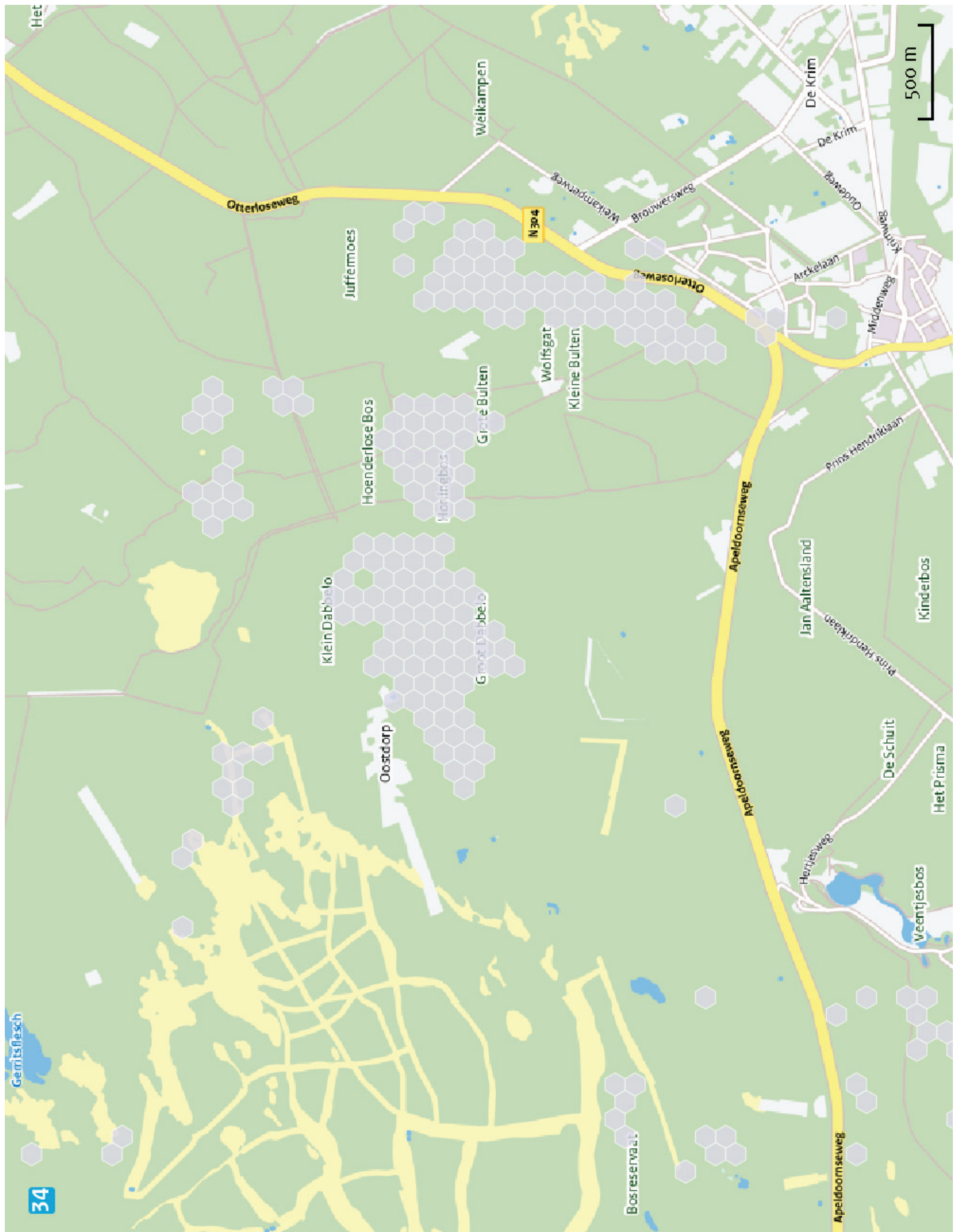

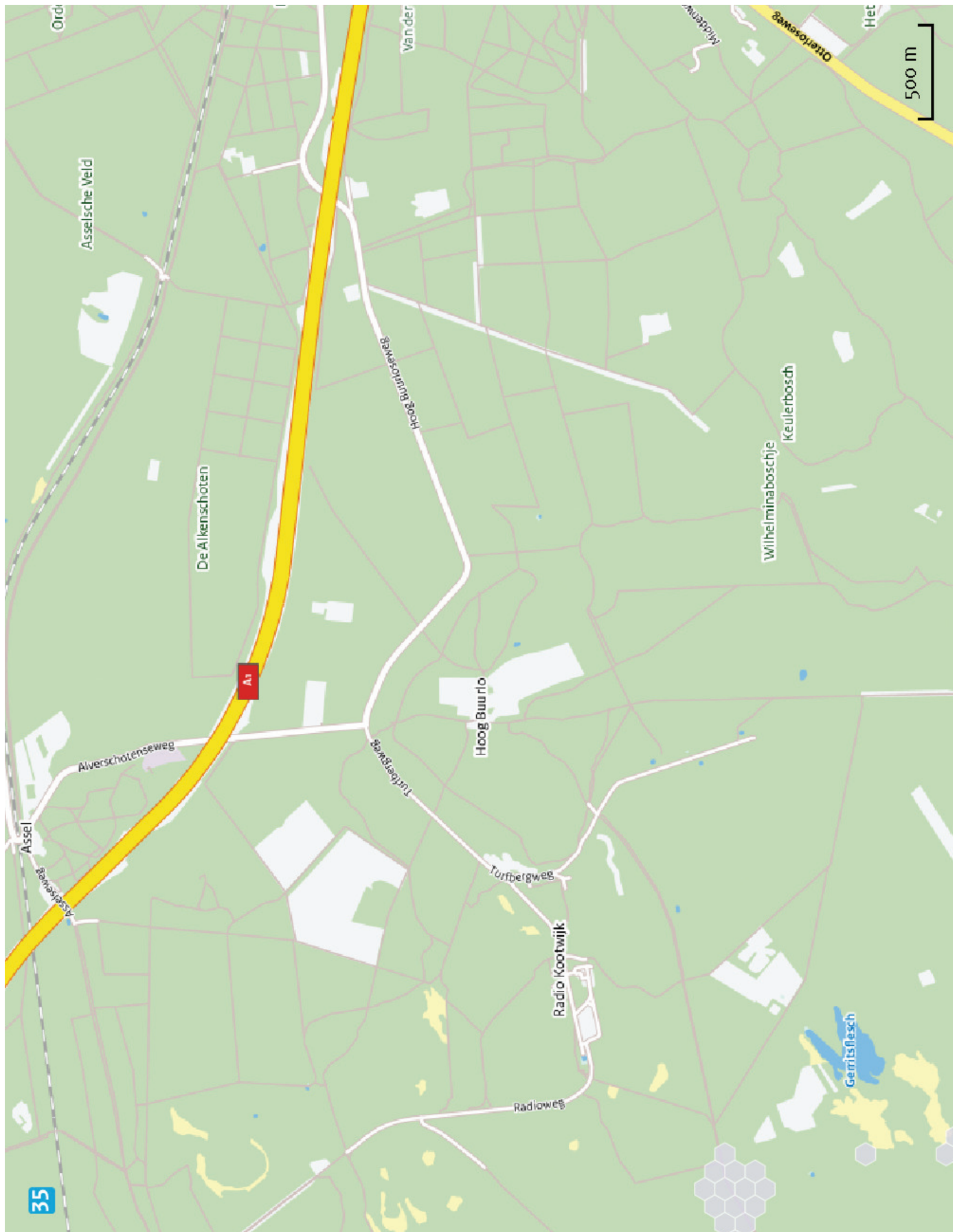





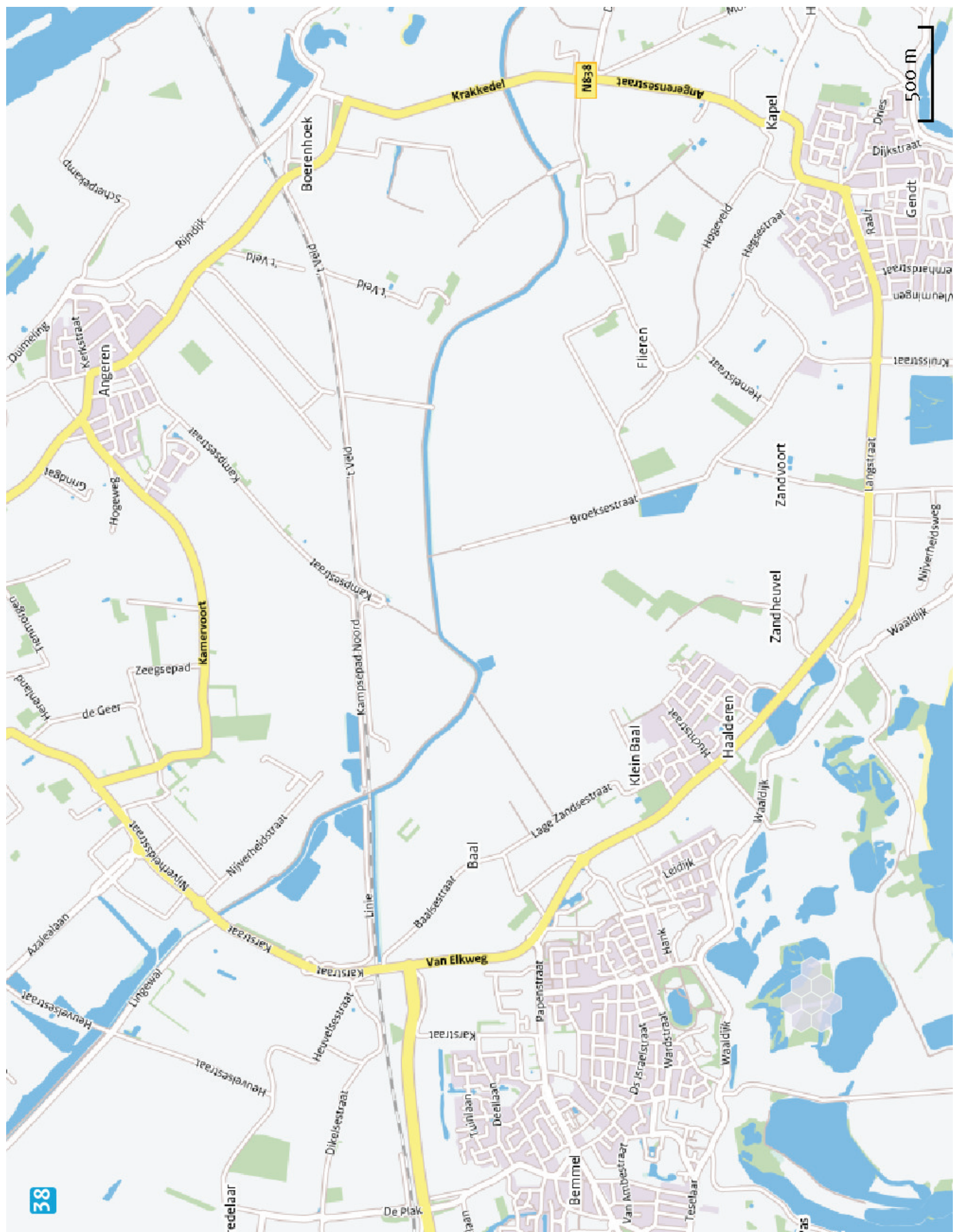

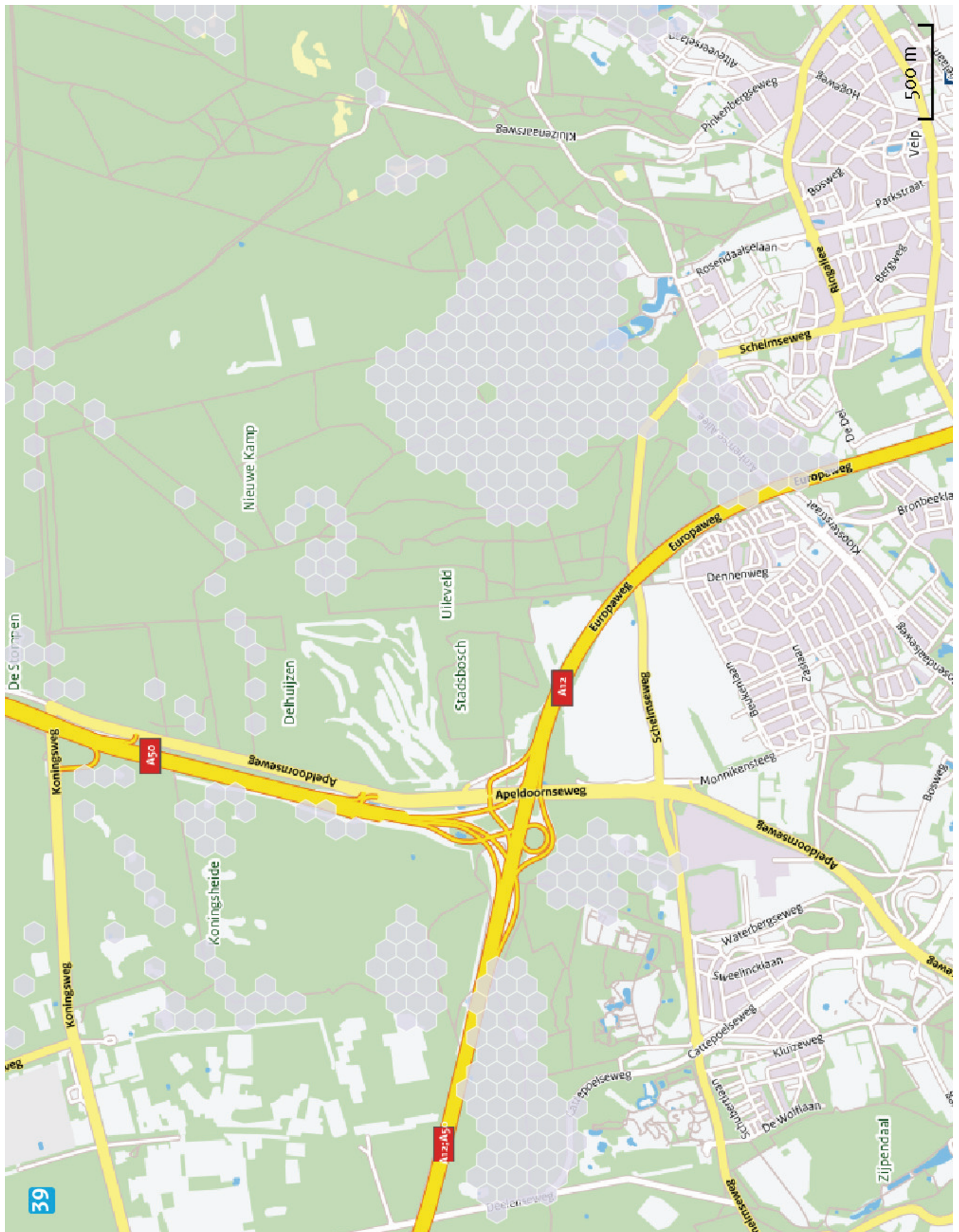

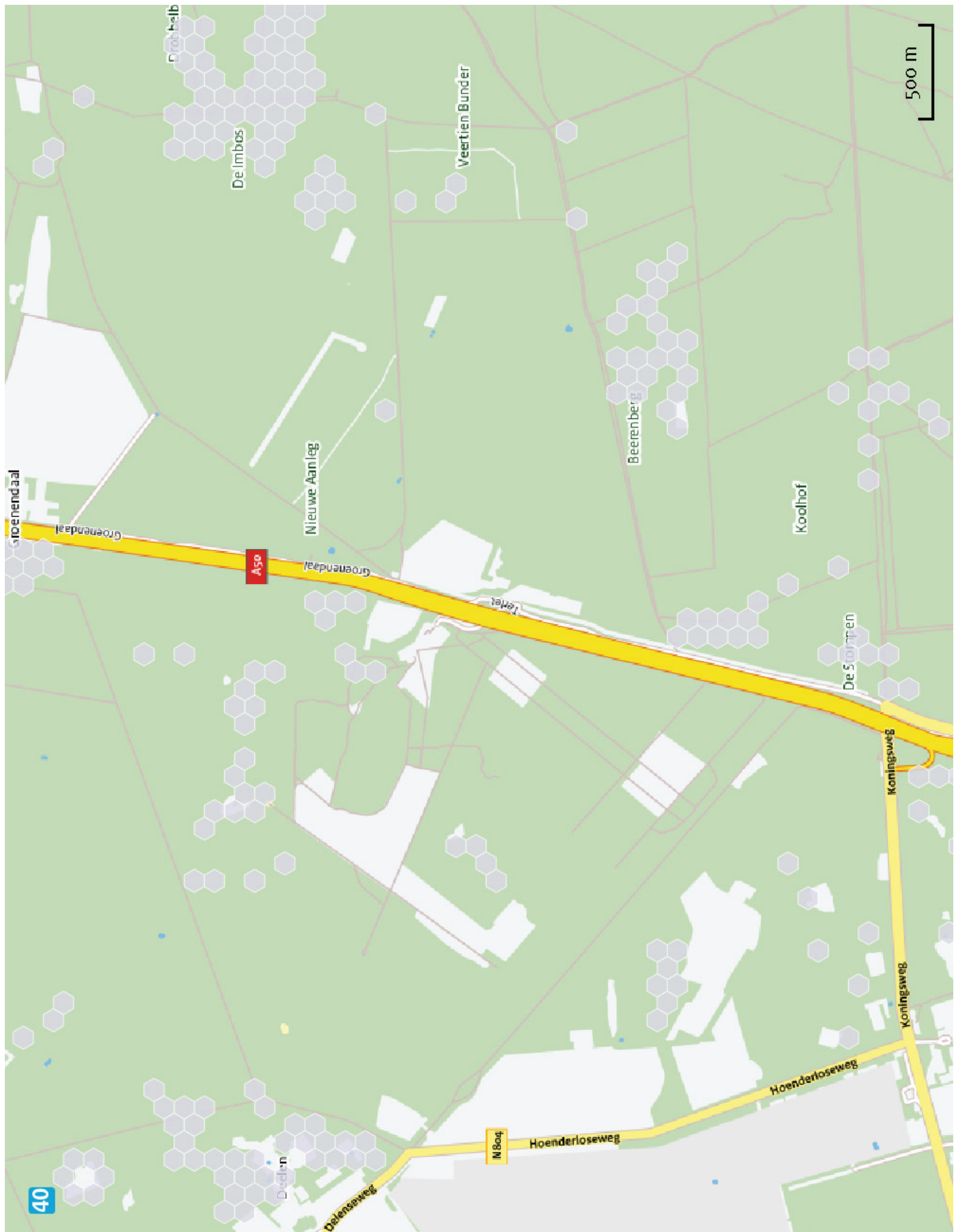







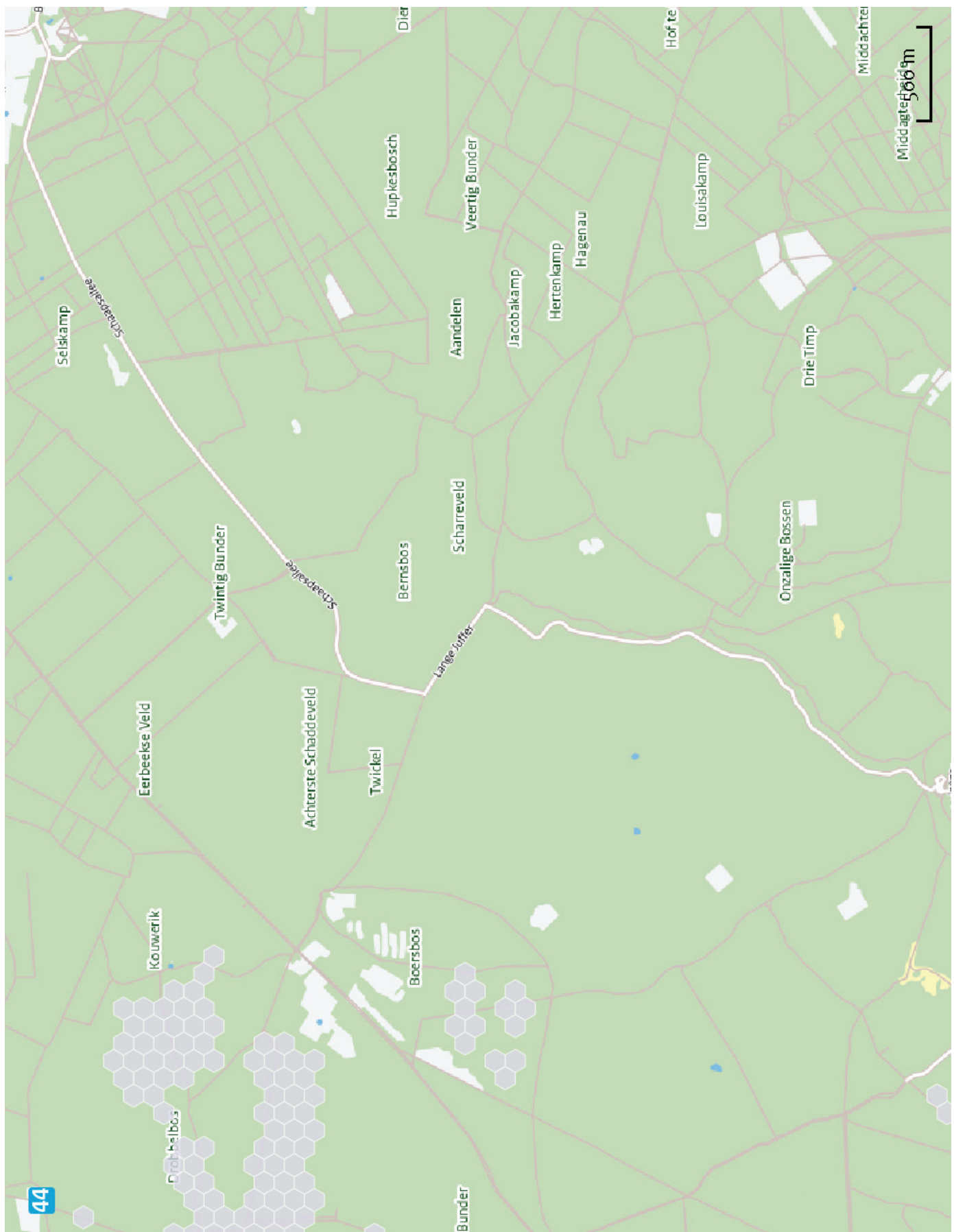

Disclaimer

De initiatiefnemer is zelf verantwoordelijk voor de kwaliteit van de projectinvoer en de aanvraag wordt getoetst door het bevoegd gezag. De eigenaar van AERIUS aanvaardt geen aansprakelijkheid voor de inhoud van de door de gebruiker aangeboden informatie. AERIUS is een geregistreerd handelsmerk in de Benelux. Alle rechten die niet expliciet worden verleend, zijn voorbehouden.

Rekenbasis

Deze berekening is tot stand gekomen op basis van:

AERIUS versie 2014.1_20150903_de05cf2bce

Database versie 2014.1_20150825_fb538daf31

Meer informatie over de gebruikte data, zie www.aerius.nl/methodiek