

*Dit document is een bijlage bij het toestemmingsbesluit als bedoeld in artikel 19km, eerste lid, van de Nb-wet 1998.*

## Bijlage bij besluit

- ▶ Kenmerken
- ▶ Emissie
- ▶ Depositie natuurgebieden
- ▶ Depositie habitattypen

Verdere toelichting over deze PDF kunt u vinden in een bijbehorende leeswijzer. Deze leeswijzer en overige documentatie is te raadplegen via: [www.aerius.nl](http://www.aerius.nl).

# AERIUS REGISTER

## Contact

Rechtspersoon	Inrichtingslocatie
J en H van den Pol	-

## Activiteit

Omschrijving	AERIUS kenmerk	Bevoegd gezag
PAS van den Pol	zFMnSWcaCf	Provincie Gelderland
Datum berekening	Rekenjaar	
12 september 2015, 10:14	2015	
Sector	Deelsector	
Landbouw	Stalemissies	

## Totale emissie

	Situatie 1	Situatie 2	Vershil
NOx	-	-	-
NH <sub>3</sub>	1.495,60 kg/j	1.894,20 kg/j	398,60 kg/j

## Depositie

Hectare met  
hoogste project-  
verschil (mol/ha/j)

Natuurgebied		Provincie
Veluwe		Gelderland
Situatie 1	Situatie 2	Vershil
11,30	14,20	+ 2,90

## Toelichting

Uitbreiding dieraantallen

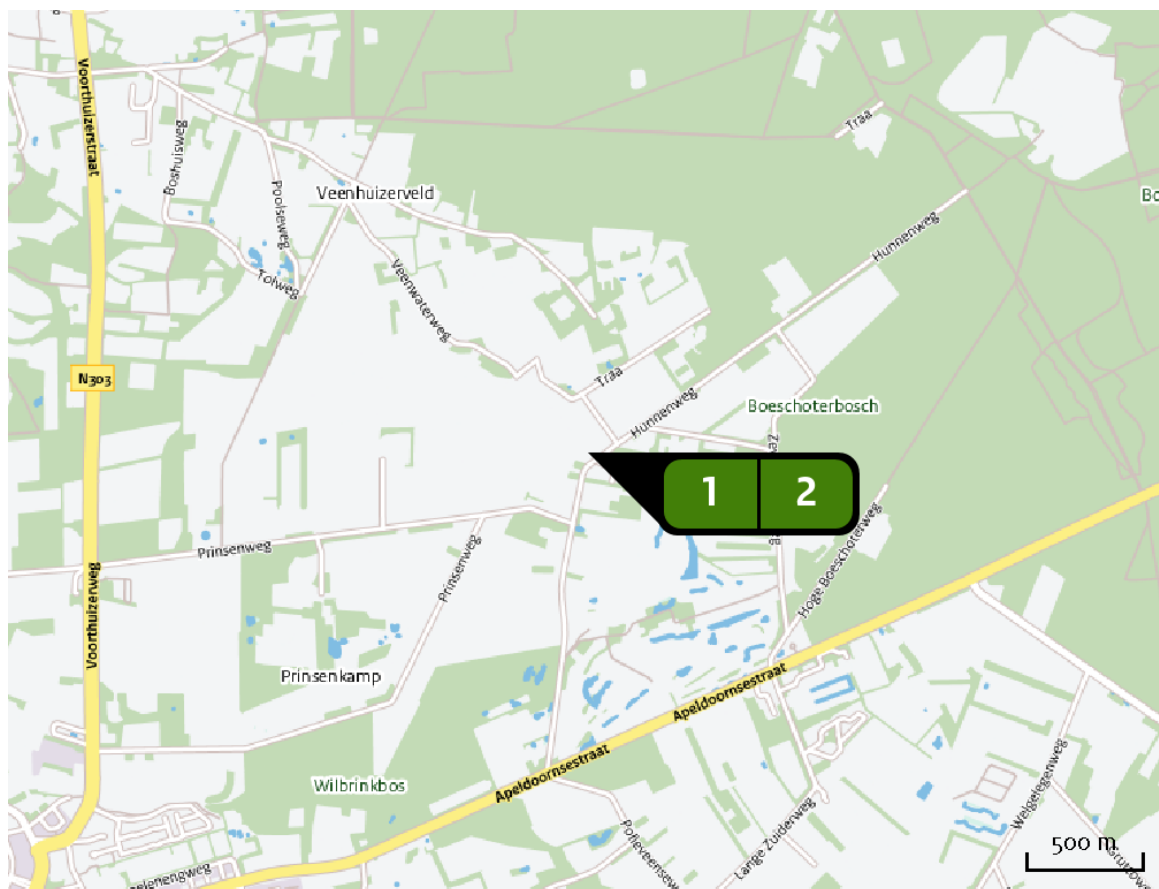
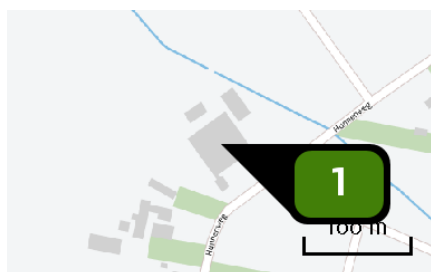
Locatie  
FeitelijkEmissie  
(per bron)  
Feitelijk

Naam **Stal C**  
Locatie (X,Y) **172210, 468658**  
Uitstoothoogte **5,0 m**  
Warmteinhoud **0,0 MW**  
NH<sub>3</sub> **1.332,80 kg/j**

Dier	RAV code	Omschrijving	Aantal dieren	Stof	Emissiefactor (kg/dier/j)	Emissie
	A 1.100	overige huisvestingssystemen (Rundvee; melk- en kalfkoeien ouder dan 2 jaar) (Overig)	90	NH <sub>3</sub>	13,000	1.170,00 kg/j
	A 3.100	overige huisvestingssystemen (Rundvee; vrouwelijk jongvee tot 2 jaar) (Overig)	37	NH <sub>3</sub>	4,400	162,80 kg/j

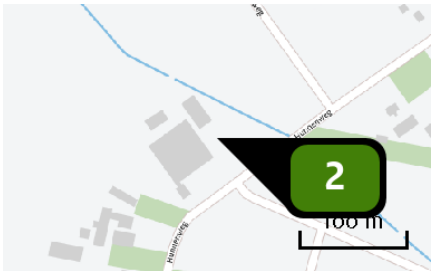

Naam **Stal K**  
Locatie (X,Y) **172243, 468670**  
Uitstoothoogte **5,0 m**  
Warmteinhoud **0,0 mw**  
NH3 **162,80 kg/j**

Dier	RAV code	Omschrijving	Aantal dieren	Stof	Emissiefactor (kg/dier/j)	Emissie
	A 3.100	overige huisvestingssystemen (Rundvee; vrouwelijk jongvee tot 2 jaar) (Overig)	37	NH3	4,400	162,80 kg/j

Locatie  
Beoogd

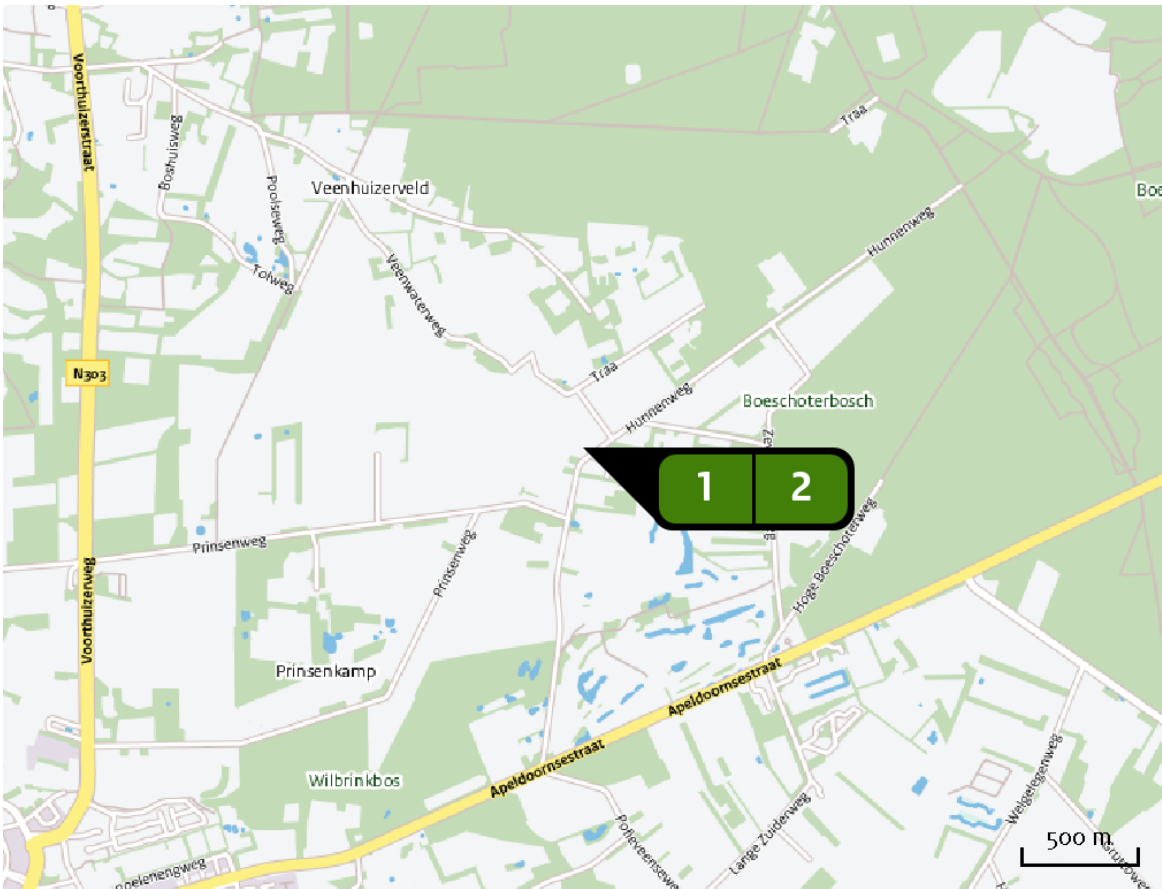

Emissie  
(per bron)  
Beoogd

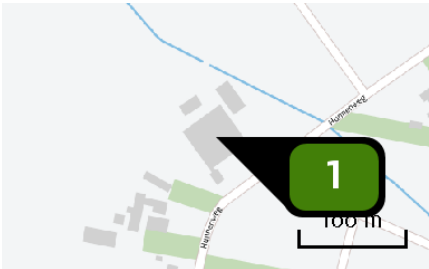

Naam **Stal C**  
Locatie (X,Y) **172210, 468658**  
Uitstoothoogte **5,0 m**  
Warmteinhoud **0,0 MW**  
NH3 **1.735,80 kg/j**

Dier	RAV code	Omschrijving	Aantal dieren	Stof	Emissiefactor (kg/dier/j)	Emissie
	A 1.100	overige huisvestingssystemen (Rundvee; melk- en kalfkoeien ouder dan 2 jaar) (Overig)	121	NH3	13,000	1.573,00 kg/j
	A 3.100	overige huisvestingssystemen (Rundvee; vrouwelijk jongvee tot 2 jaar) (Overig)	37	NH3	4,400	162,80 kg/j

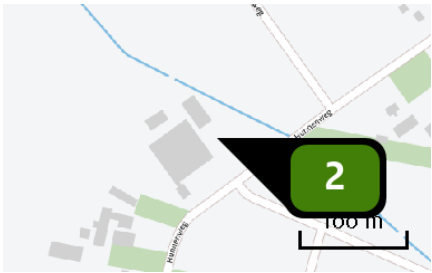

Naam **Stal K**  
Locatie (X,Y) **172243, 468670**  
Uitstoothoogte **5,0 m**  
Warmteinhoud **0,0 mw**  
NH3 **158,40 kg/j**

Dier	RAV code	Omschrijving	Aantal dieren	Stof	Emissiefactor (kg/dier/j)	Emissie
	A 3.100	overige huisvestingssystemen (Rundvee; vrouwelijk jongvee tot 2 jaar) (Overig)	36	NH3	4,400	158,40 kg/j

Depositie  
PAS-  
gebieden  
(rekenjaar 2015)

Natuurgebied	Beschermingsregime	Hoogste achtergronddepositie (mol/ha/j)	Hoogste projectbijdrage (mol/ha/j)	Overschrijding KDW
Veluwe	Habitatrichtlijn, Vogelrichtlijn, Beschermd natuurgebied	4.587,02	14,20	●
Rijntakken	Habitatrichtlijn, Vogelrichtlijn, Beschermd natuurgebied	2.327,05	>0,05	●

Depositie  
overige  
gebieden  
(rekenjaar 2015)

Natuurgebied	Beschermingsregime	Hoogste achtergronddepositie (mol/ha/j)	Hoogste projectbijdrage (mol/ha/j)	Overschrijding KDW
Veluwerandmeren	Habitatrichtlijn, Vogelrichtlijn, Beschermd natuurgebied	2.614,29	0,19	●
Arkemheen	Vogelrichtlijn	1.488,23	0,08	●

-  Geen overschrijding
-  Wel overschrijding

De kaarten met het projecteffect (depositie) vindt u achterin dit document.

Depositie  
natuur-  
gebieden



Hoogste projectverschil (Veluwe)



Hoogste projectverschil per  
natuurgebied

- Habitatrichtlijn
- Vogelrichtlijn
- Beschermd natuurgebied
- Habitatrichtlijn, Vogelrichtlijn
- Habitatrichtlijn, Beschermd natuurgebied
- Vogelrichtlijn, Beschermd natuurgebied
- Habitatrichtlijn, Vogelrichtlijn, Beschermd natuurgebied

Depositie PAS-  
gebieden

Natuurgebied	Hectare met hoogste projectverschil (mol/ha/j)			Hoogste depositie Situatie 2 (mol/ha/j)	Overschrij- ding KDW	Ontwikkelings- ruimte beschikbaar
	Situatie 1	Situatie 2	Verschil			
Veluwe	11,30	14,20	+ 2,90	14,20		
Rijntakken	0,04	>0,05	+ 0,01	>0,05		

 Geen overschrijding Wel overschrijding Ontwikkelingsruimte beschikbaar\* Geen ontwikkelingsruimte beschikbaar In tenminste één hectare is meer dan 60% van de  
ontwikkelingsruimte uitgegeven

\* Bij beoordeling van een vergunningaanvraag in het kader van de Nb-wet  
is vastgesteld of er voldoende ontwikkelingsruimte beschikbaar is en of  
dat significante verslechtering uitgesloten kan worden.

Depositie per  
habitattype

## Veluwe

Habitattype	Hectare met hoogste projectverschil (mol/ha/j)			Overschrij- ding KDW	Ontwikkelings- ruimte beschikbaar
	Situatie 1	Situatie 2	Verschil		
H4030 Droge heiden	11,30	14,20	+ 2,90	●	✓
H9120 Beuken-eikenbossen met hulst	3,37	4,26	+ 0,89	●	✓
H2310 Stuifzandheiden met struikhei	1,67	2,11	+ 0,44	●	✓
H3160 Zure vennen	1,51	1,91	+ 0,40	●	✓
H9190 Oude eikenbossen	1,29	1,63	+ 0,34	●	✓
H5130 Jeneverbesstruwelen	0,52	0,66	+ 0,14	●	✓
H6230dka Heischrale graslanden, droog kalkarm	0,50	0,64	+ 0,13	●	✓
H2330 Zandverstuivingen	0,47	0,60	+ 0,13	●	✓
ZGH9120 Beuken-eikenbossen met hulst	0,41	0,52	+ 0,11	●	✓
H91EoC Vochtige alluviale bossen (beekbegeleidende bossen)	0,33	0,41	+ 0,09	●	✓
H4010A Vochtige heiden (hogere zandgronden)	0,31	0,39	+ 0,08	●	✓
H3130 Zwakgebufferde vennen	0,31	0,39	+ 0,08	●	✓
H7230 Kalkmoerassen	0,24	0,30	+ 0,06	●	✓
H2320 Binnenlandse kraaiheibegroeiingen	0,23	0,29	+ 0,06	●	✓
H7150 Pioniervegetaties met snavelbiezen	0,23	0,29	+ 0,06	●	✓
ZGH2310 Stuifzandheiden met struikhei	0,19	0,23	+ 0,05	●	✓

Habitattype	Hectare met hoogste projectverschil (mol/ha/j)			Overschrijding KDW	Ontwikkelingsruimte beschikbaar
	Situatie 1	Situatie 2	Verschil		
H7110B Actieve hoogvenen (heideveentjes)	0,18	0,23	+ 0,05	●	✓
ZGH4030 Droge heiden	0,17	0,22	+ 0,05	●	✓
ZGH4010A Vochtige heiden (hogere zandgronden)	0,17	0,22	+ 0,05	●	✓
ZGH9190 Oude eikenbossen	0,14	0,18	+ 0,04	●	✓
H6230vka Heischrale graslanden, vochtig kalkarm	0,05	0,06	+ 0,01	●	✓
H7140A Overgangs- en trilvenen (trilvenen)	0,04	>0,05	+ 0,01	●	✓

## Rijntakken

Habitattype	Hectare met hoogste projectverschil (mol/ha/j)			Overschrijding KDW	Ontwikkelingsruimte beschikbaar
	Situatie 1	Situatie 2	Verschil		
H91Fo Droge hardhoutooibossen	0,04	>0,05	+ 0,01	●	✓
H91EoA Vochtige alluviale bossen (zachthoutooibossen)	0,04	>0,05	+ 0,01	○	-

○ Geen overschrijding

● Wel overschrijding

✓ Ontwikkelingsruimte beschikbaar\*

✗ Geen ontwikkelingsruimte beschikbaar

 In tenminste één hectare is meer dan 60% van de ontwikkelingsruimte uitgegeven

\* Bij beoordeling van een vergunningaanvraag in het kader van de Nb-wet is vastgesteld of er voldoende ontwikkelingsruimte beschikbaar is en of dat significante verslechtering uitgesloten kan worden.

Depositie  
resterende  
gebieden

Natuurgebied	Hectare met hoogste projectverschil (mol/ha/j)			Hoogste depositie Situatie 2 (mol/ha/j)	Overschrij- ding KDW	Ontwikkelings- ruimte beschikbaar
	Situatie 1	Situatie 2	Verschil			
Veluwerandmeren	0,15	0,19	+ 0,04	0,19	●	-
Arkemheen	0,06	0,08	+ 0,02	0,08	●	-



- ☐ Geen overschrijding
- ☒ Wel overschrijding

Depositie per  
habitattype

Veluwerandmeren

Habitattype	Hectare met hoogste projectverschil (mol/ha/j)			Overschrij- ding KDW	Ontwikkelings- ruimte beschikbaar
	Situatie 1	Situatie 2	Verschil		
H9999:76 Habitattype onbekend/onzeker KDW op basis meest kritische aangewezen type (H3140)	0,15	0,19	+ 0,04		-

Arkemheen

-  Geen overschrijding
-  Wel overschrijding

Deposities  
Overzicht van  
beschikbare  
detailkaarten

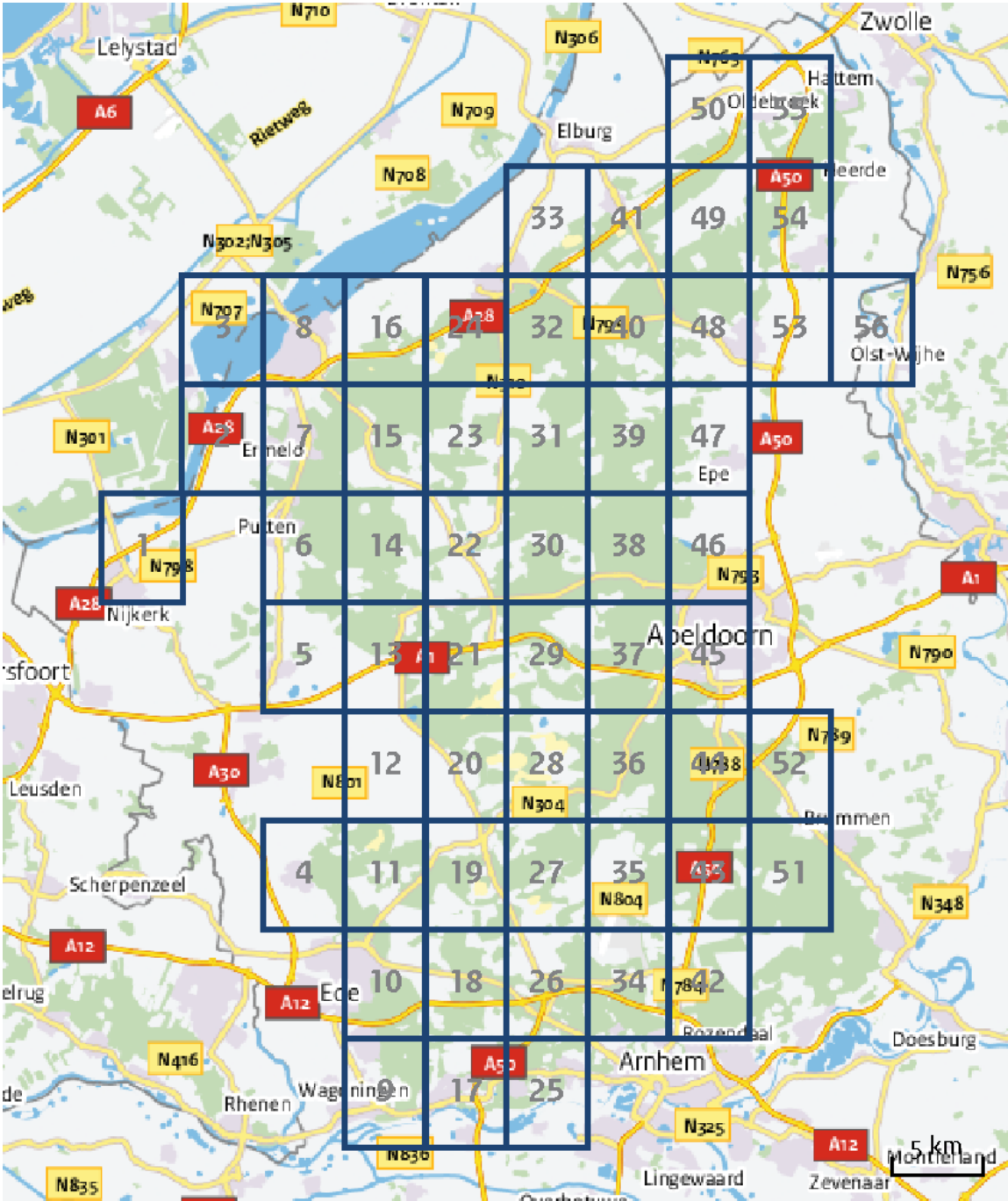

Verskil in depositie tussen situatie 1 en situatie 2 (mol/ha/j).

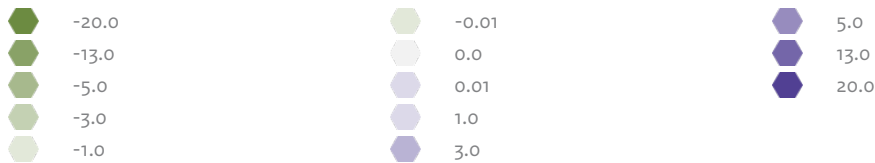

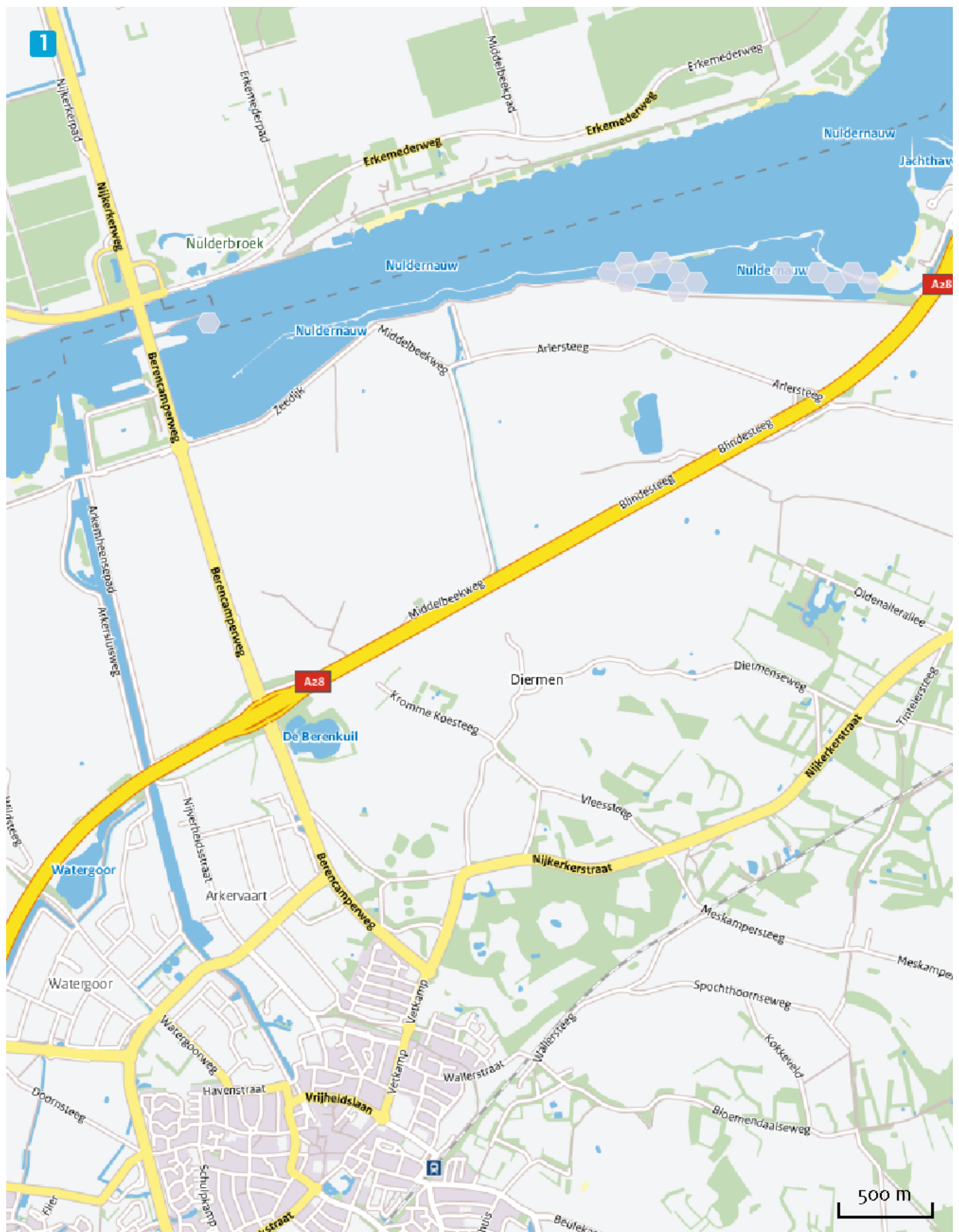





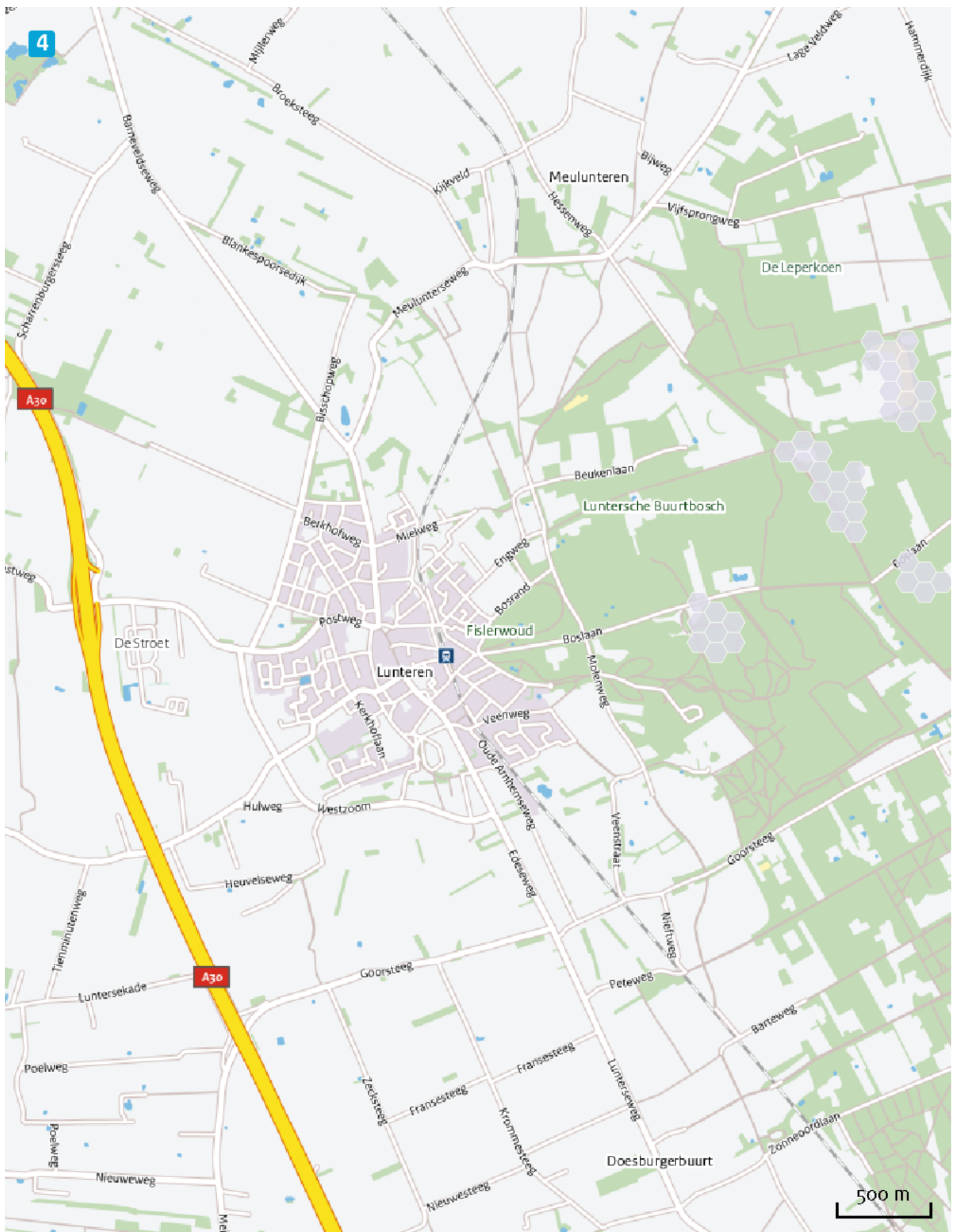

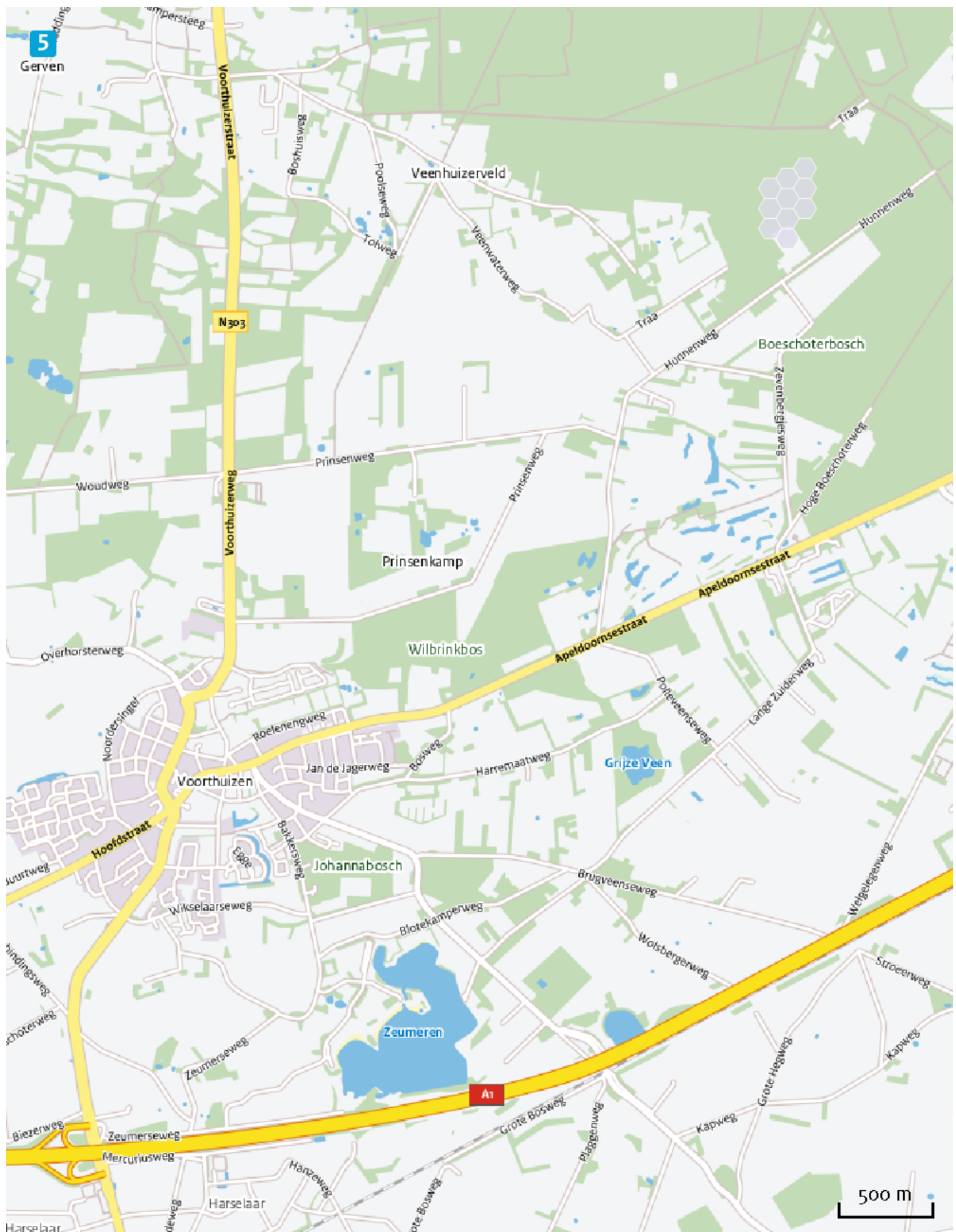

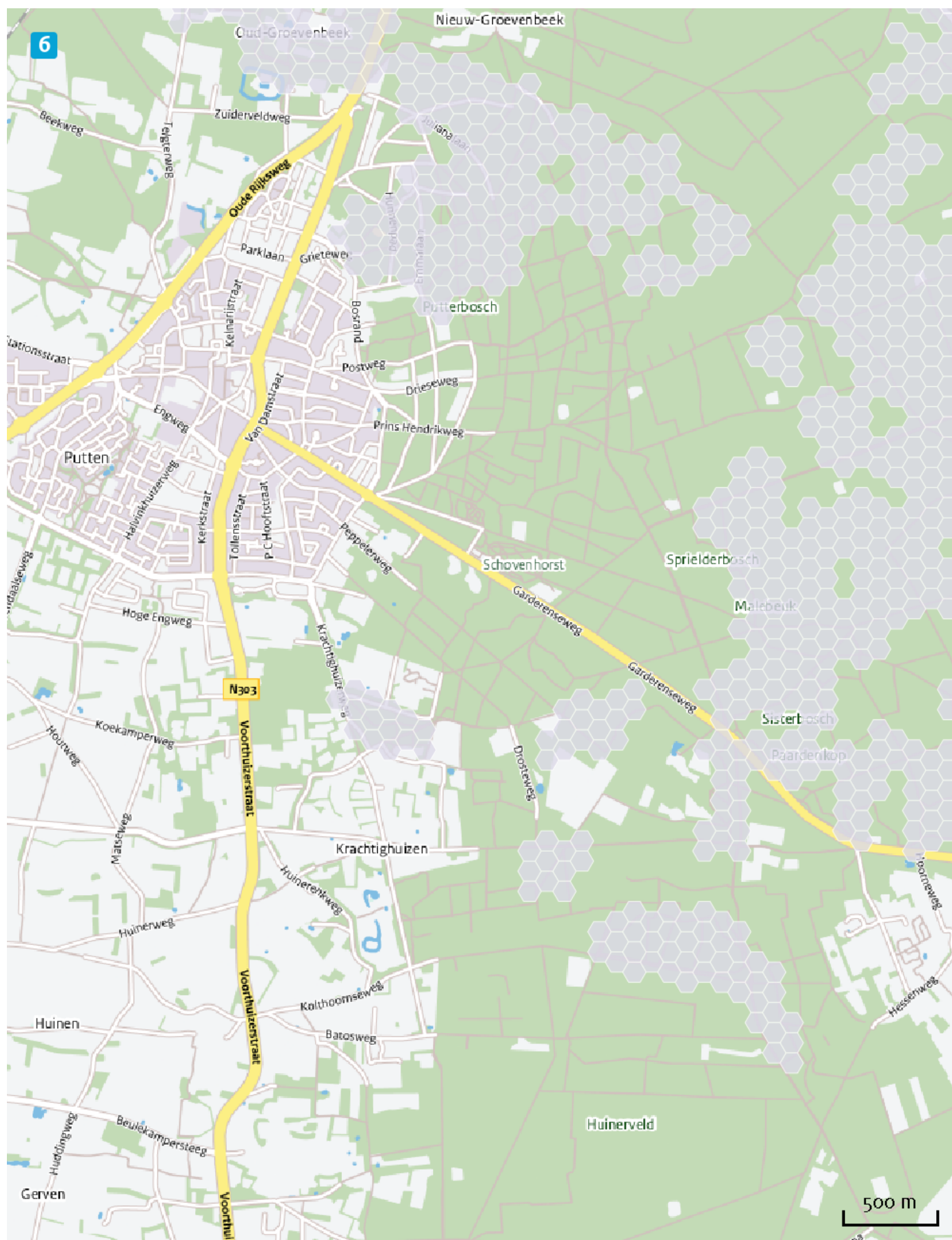

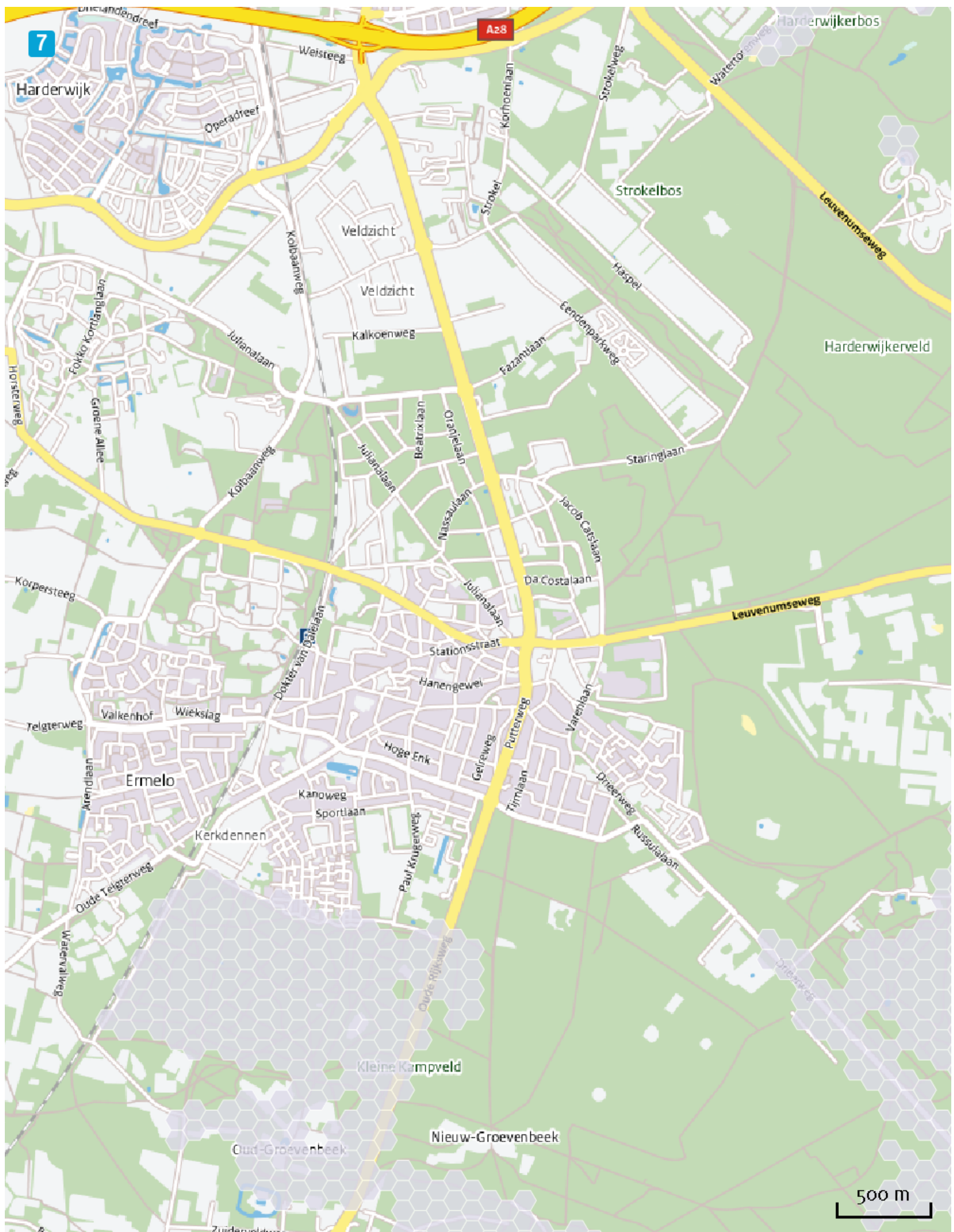





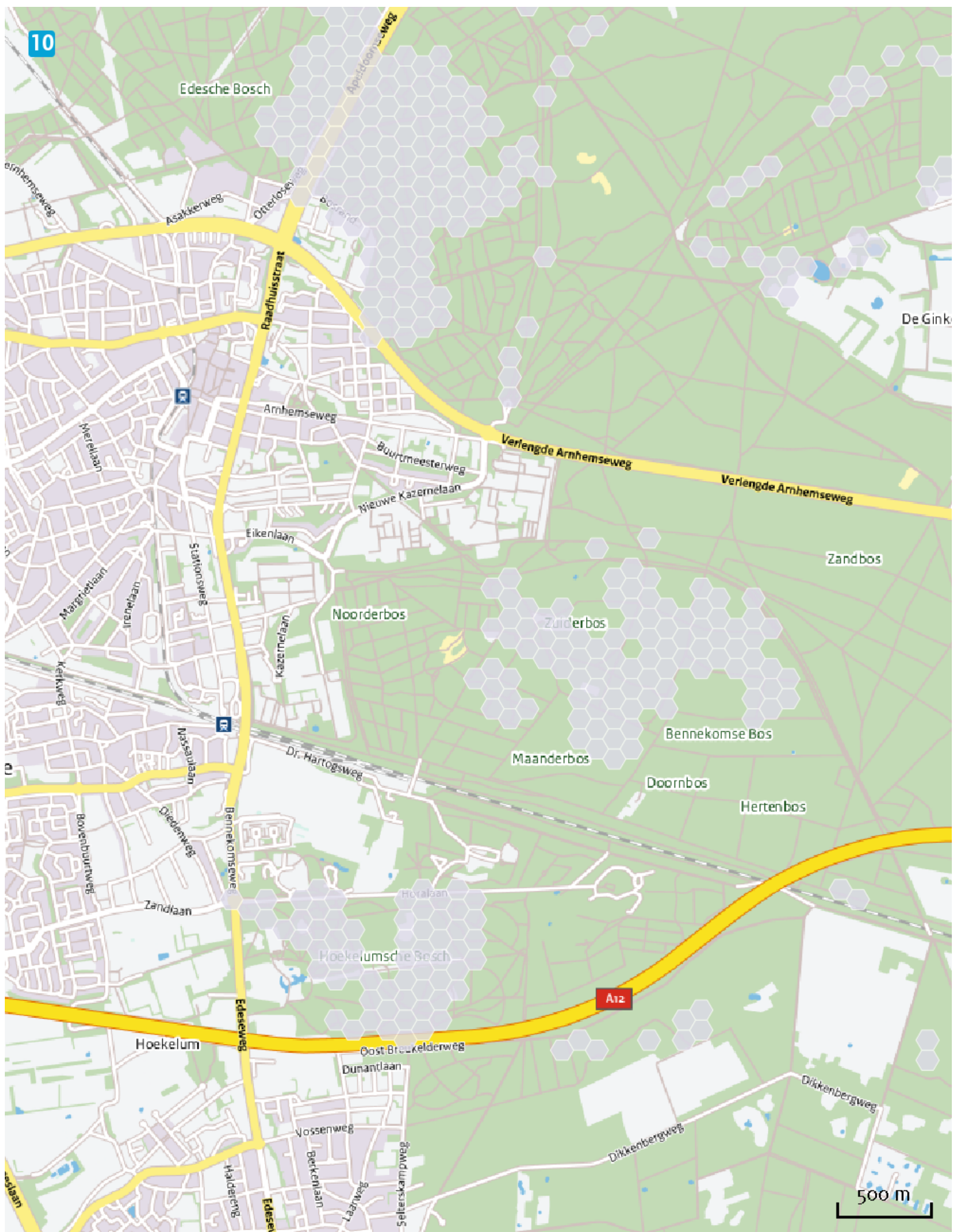

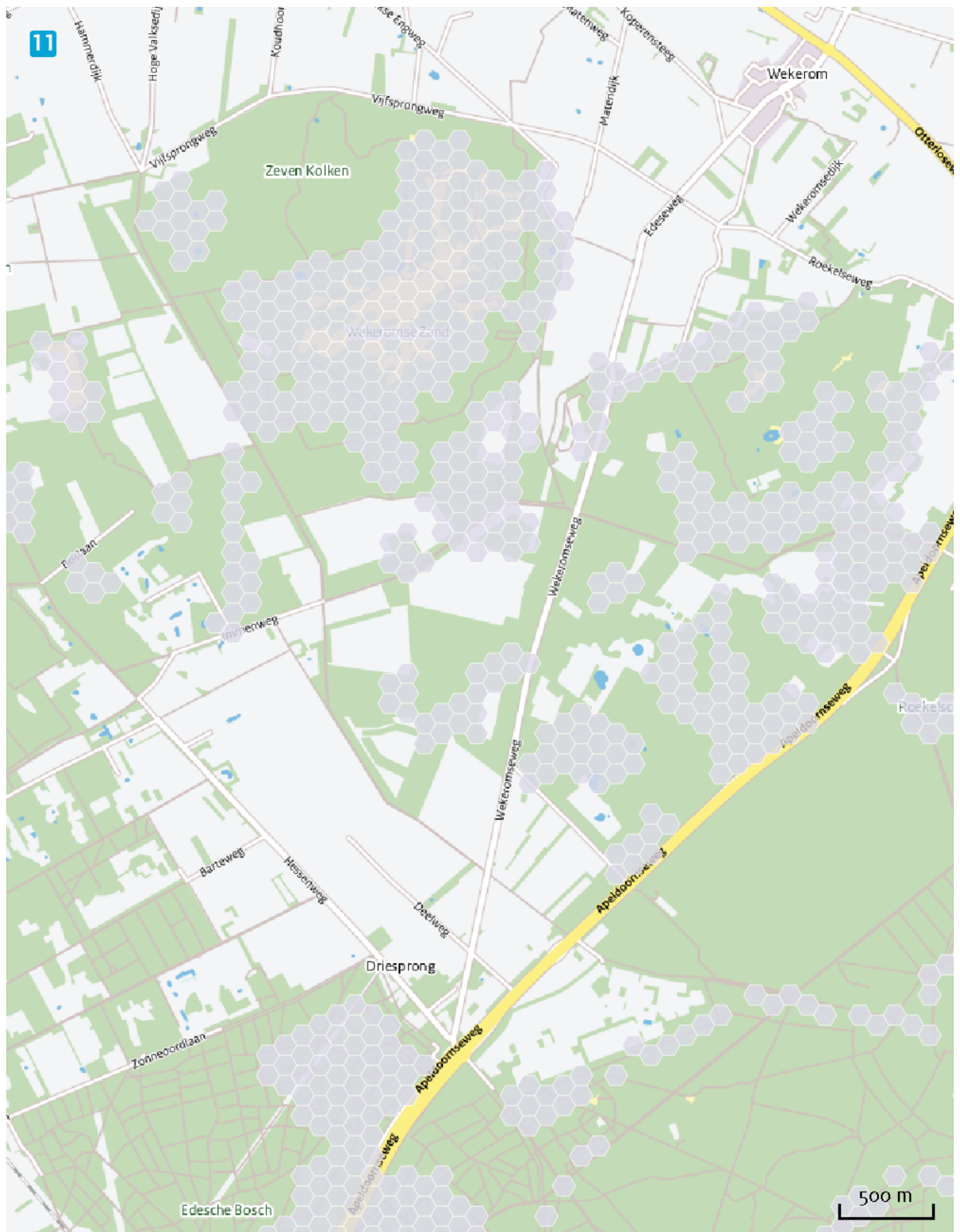

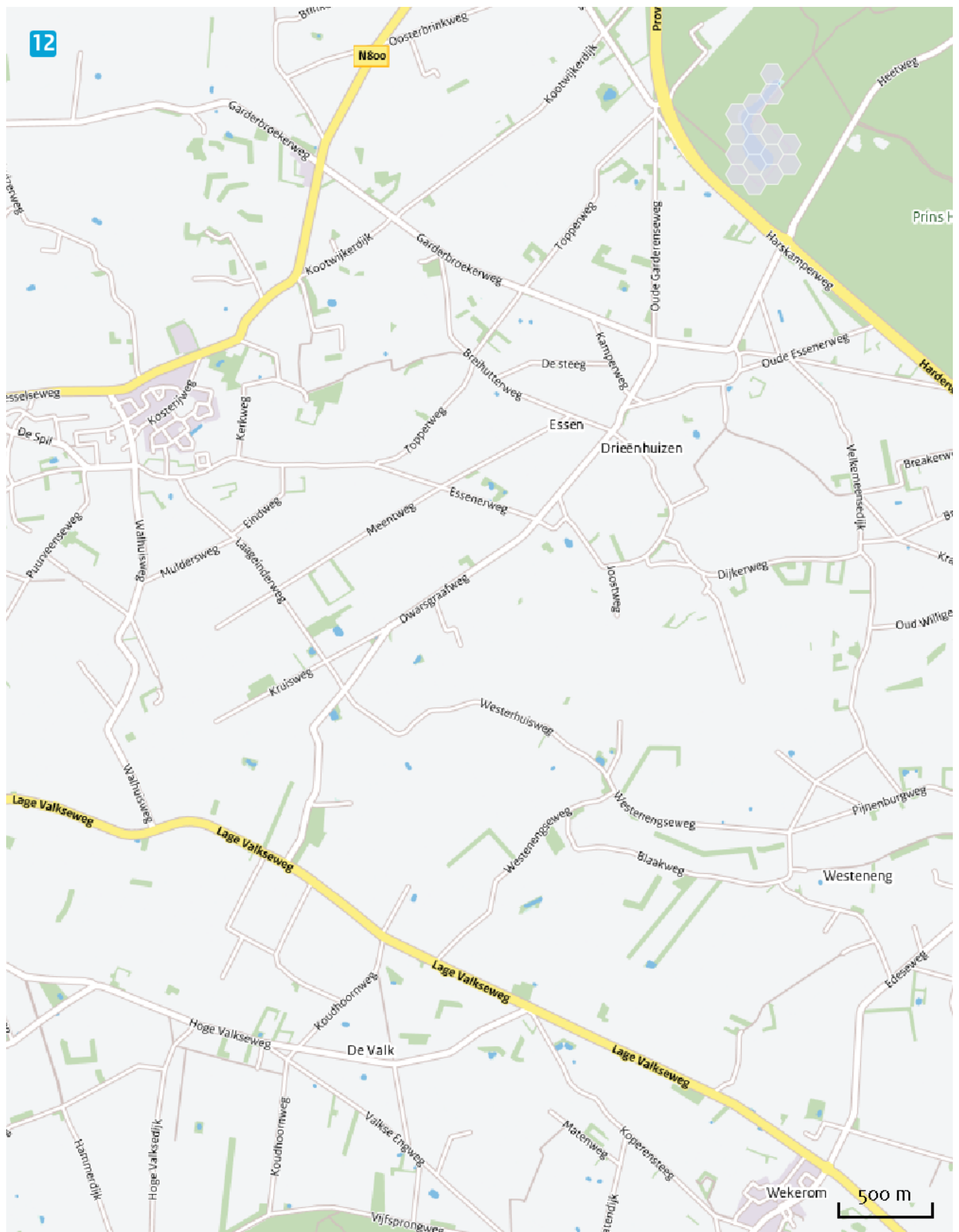

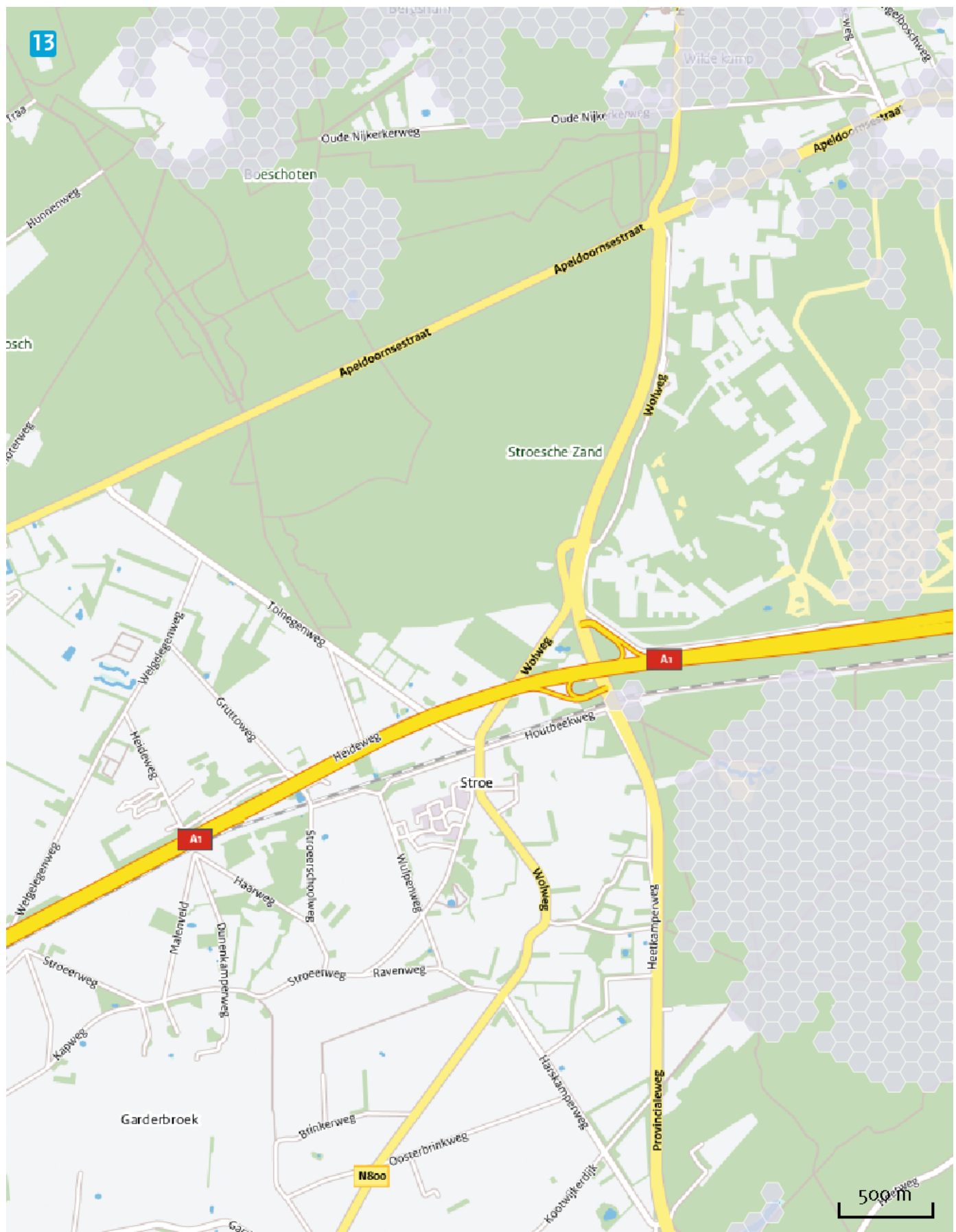

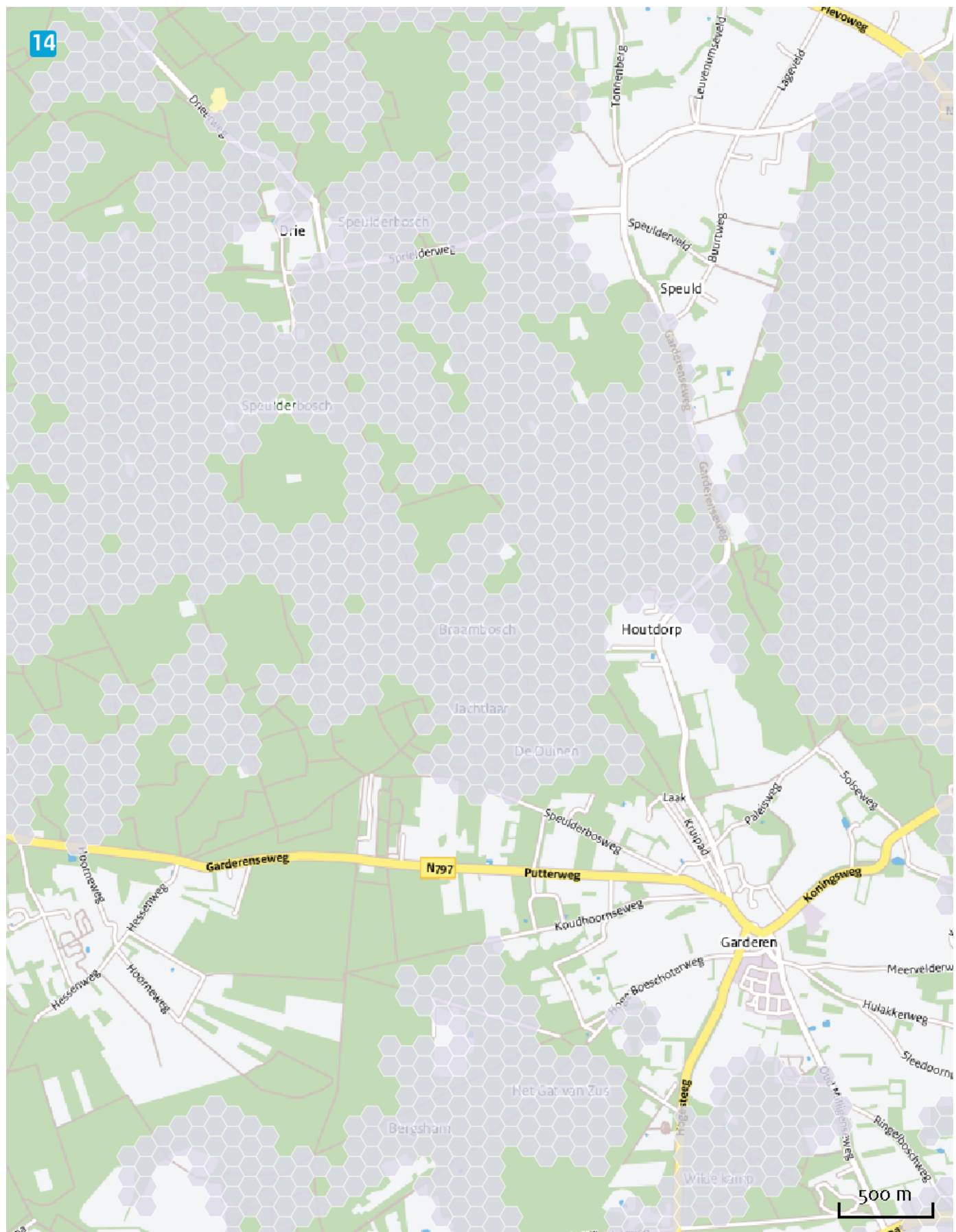



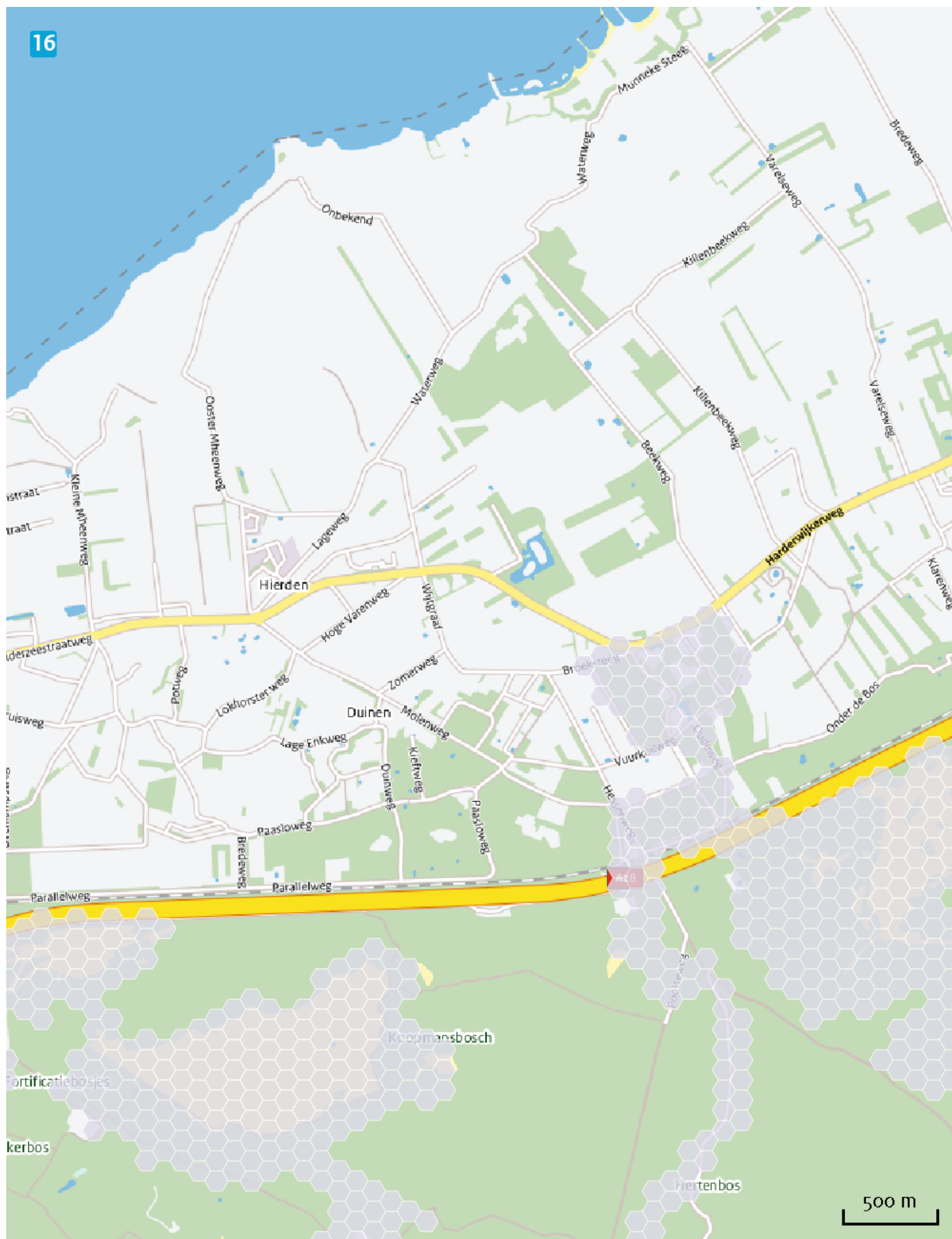

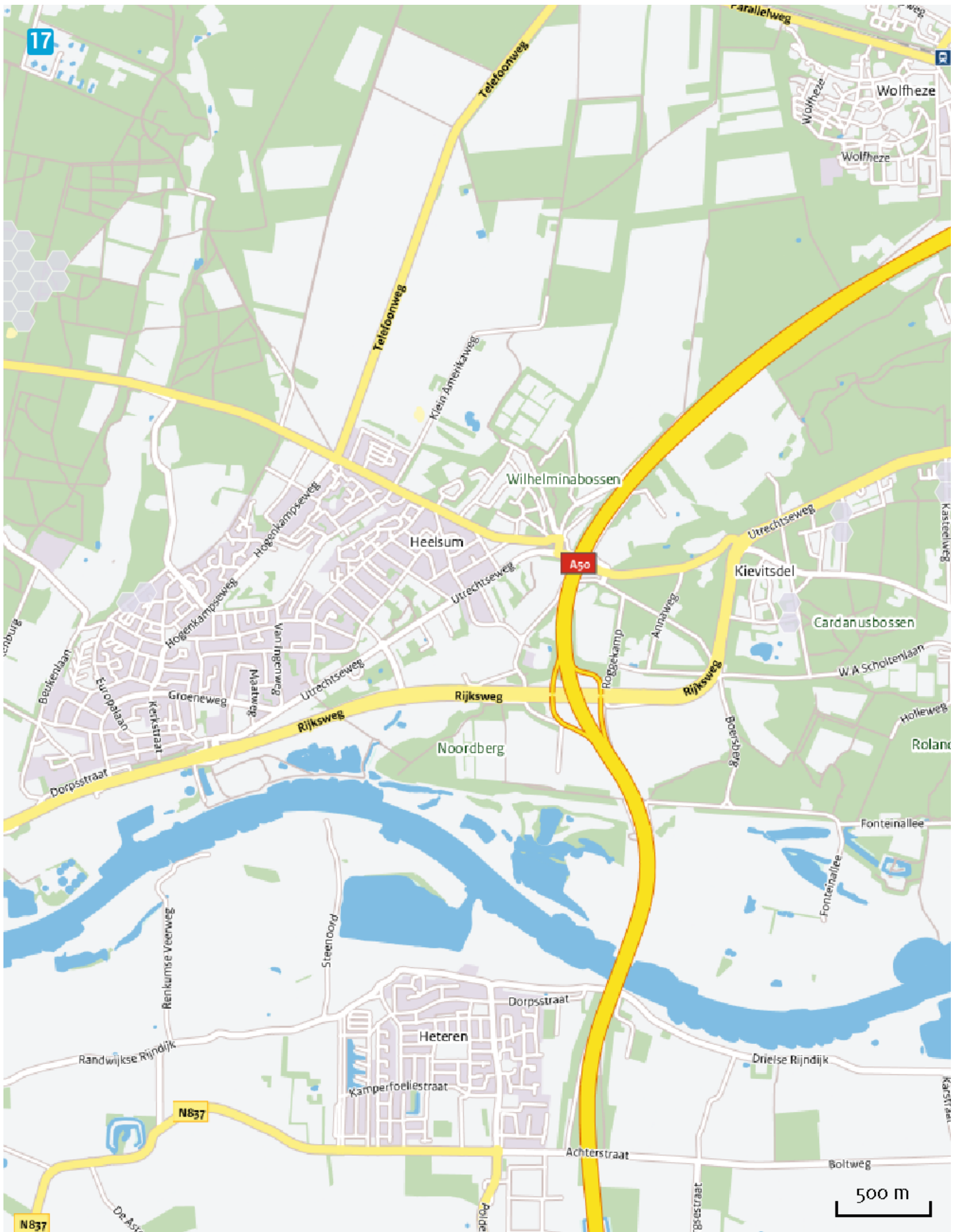

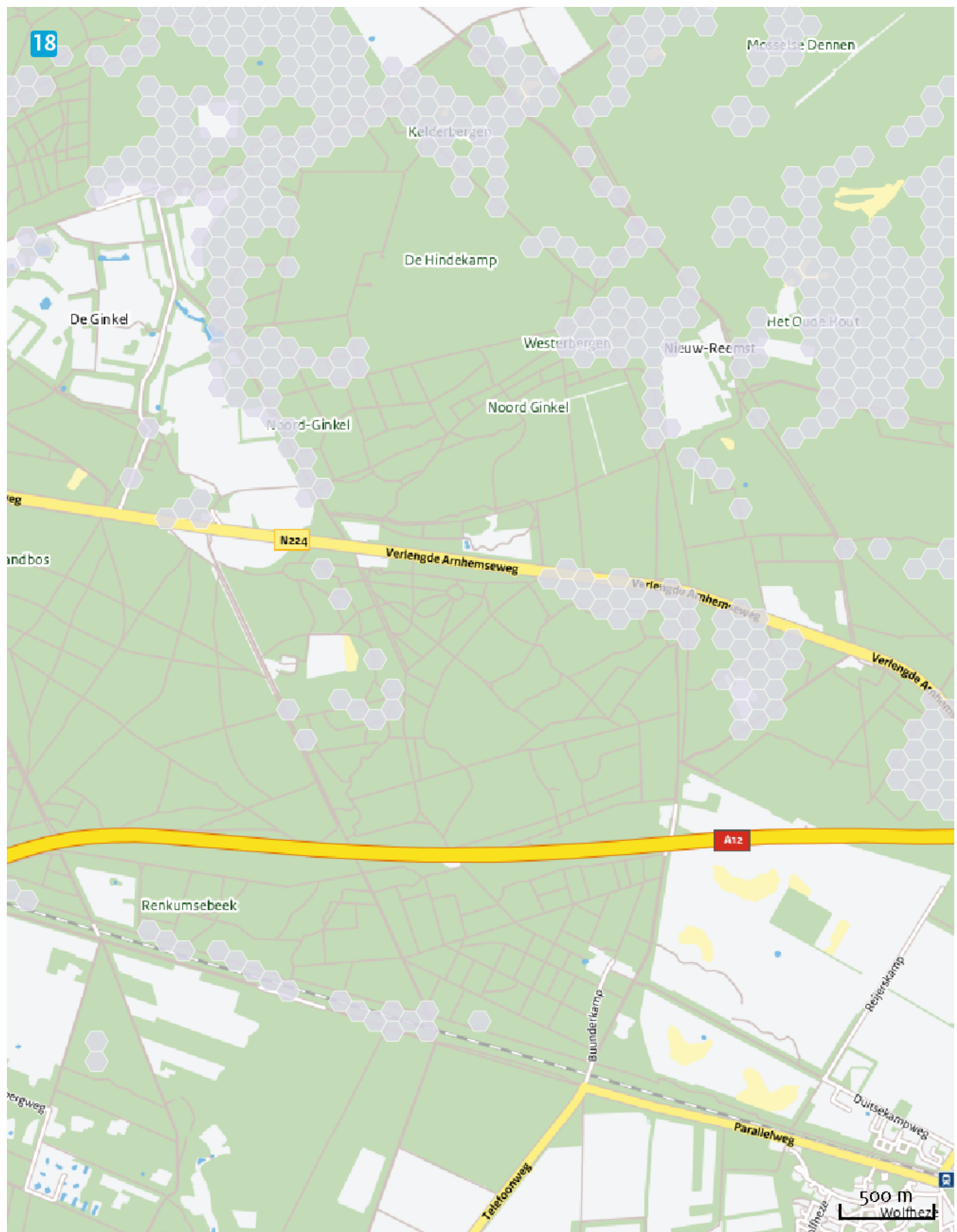

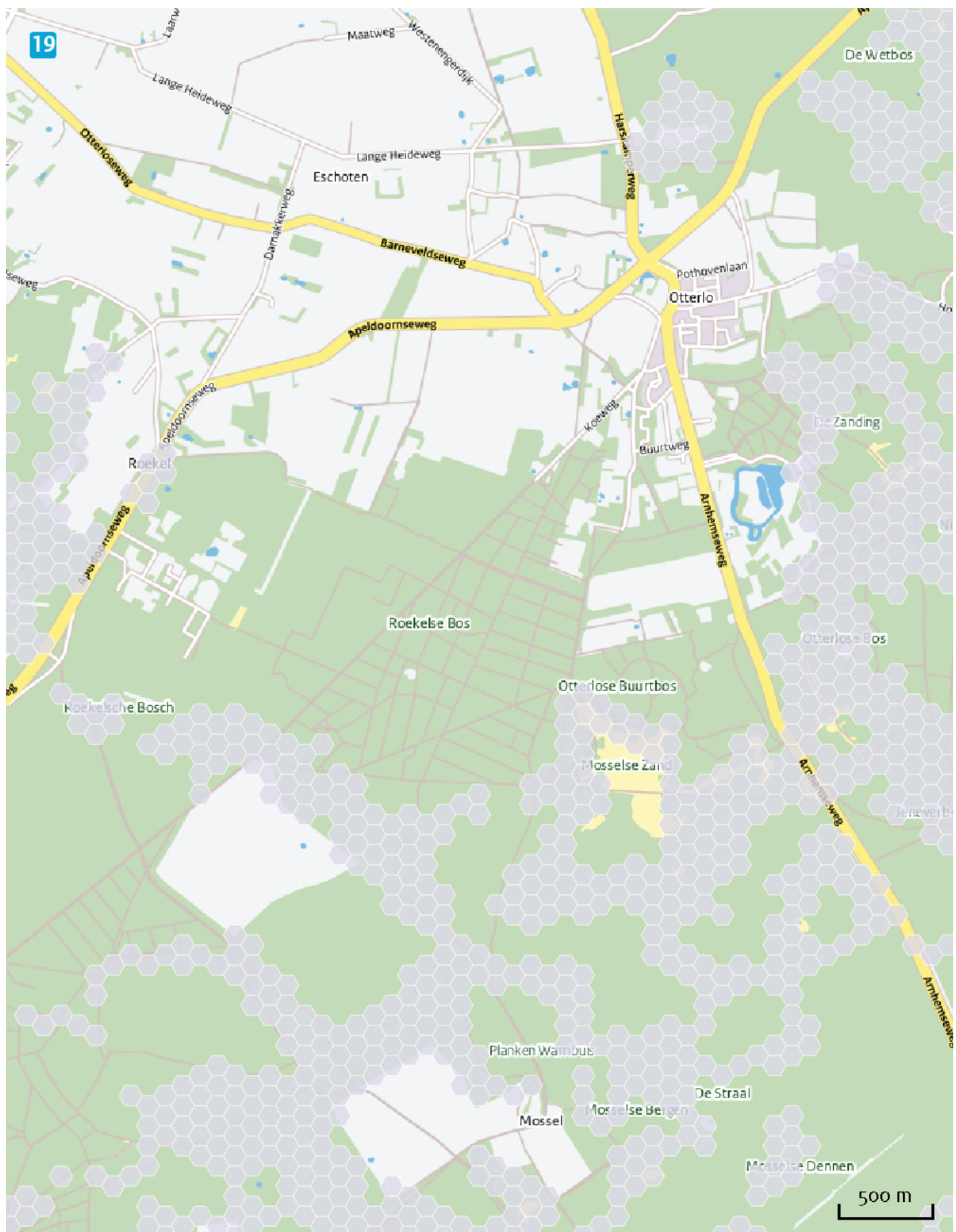

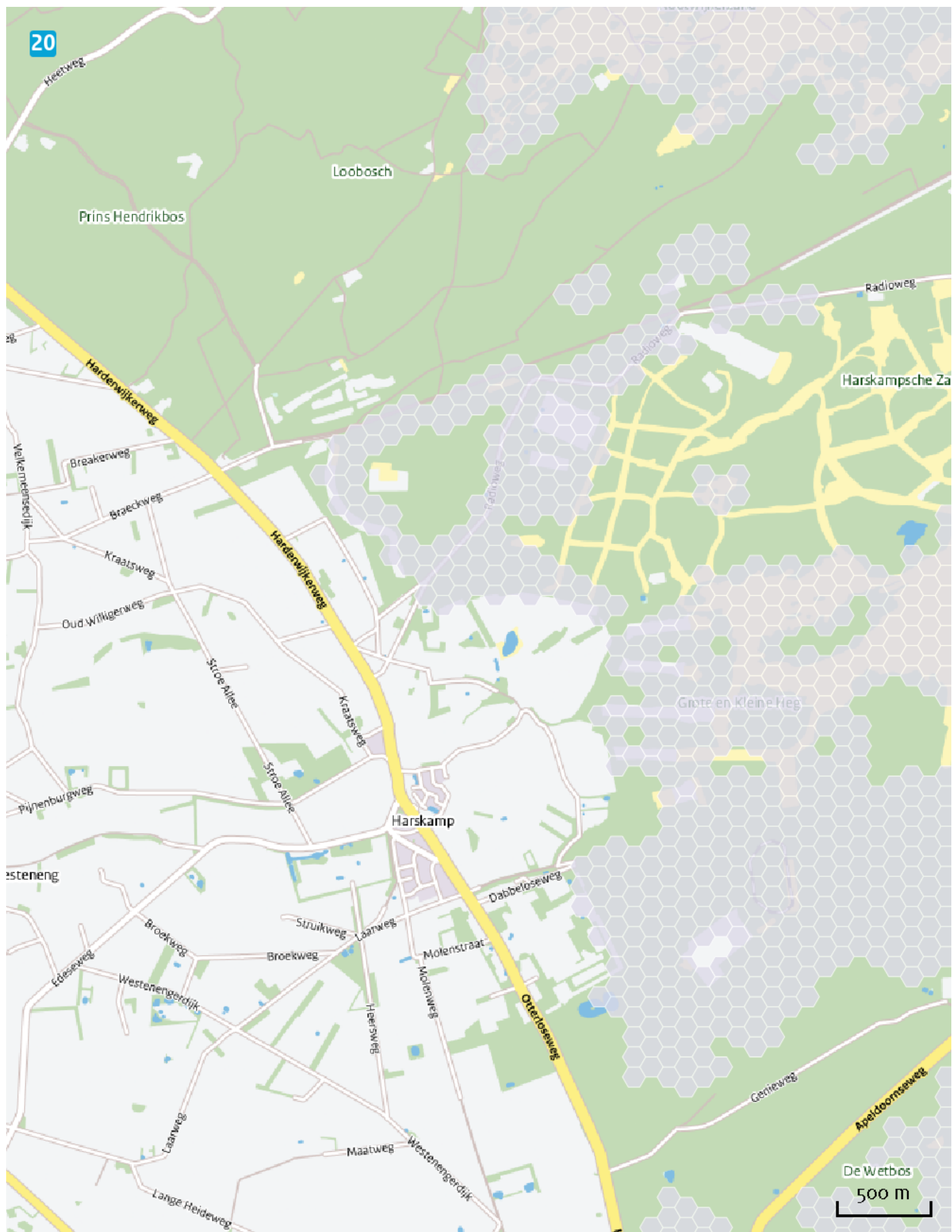

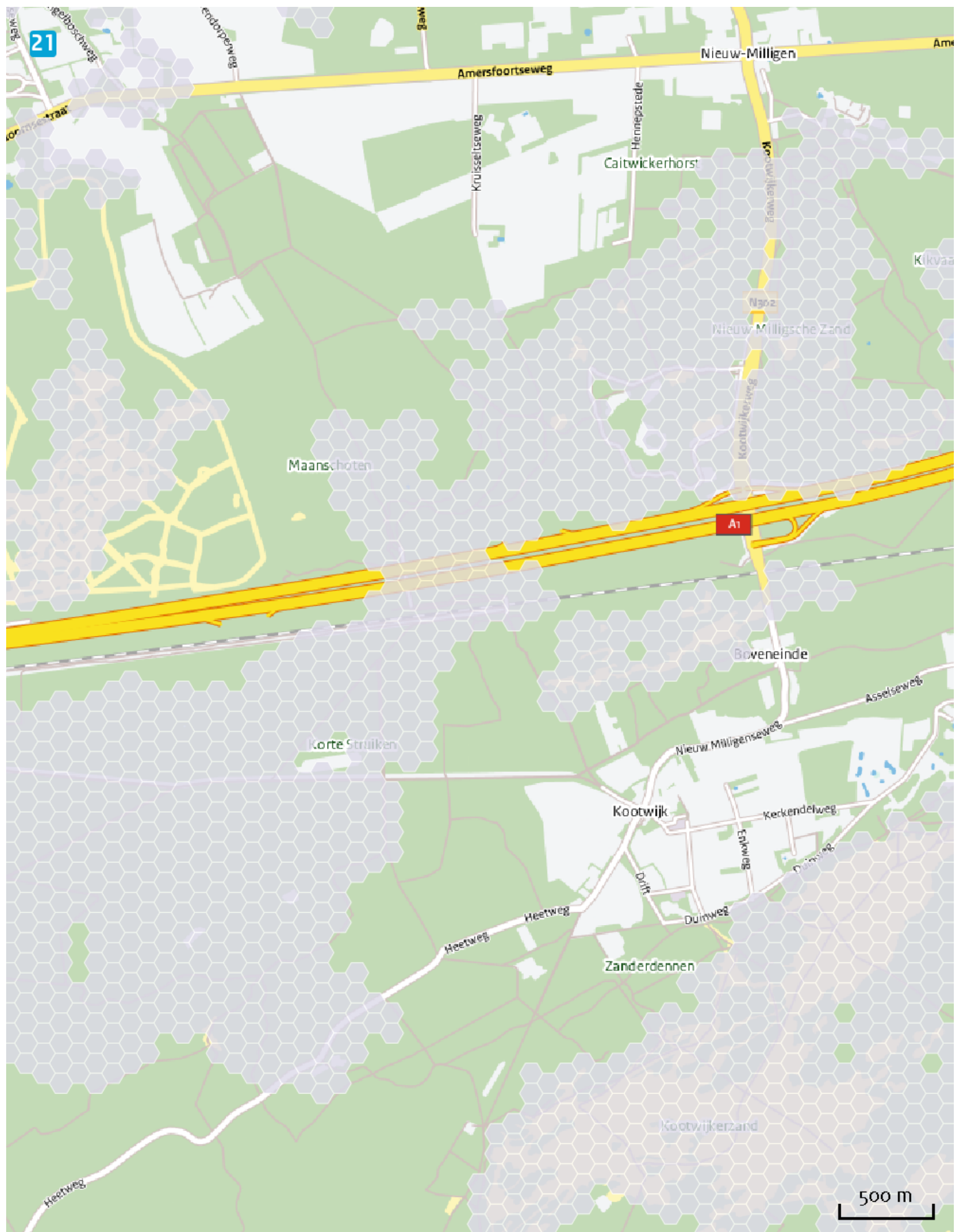

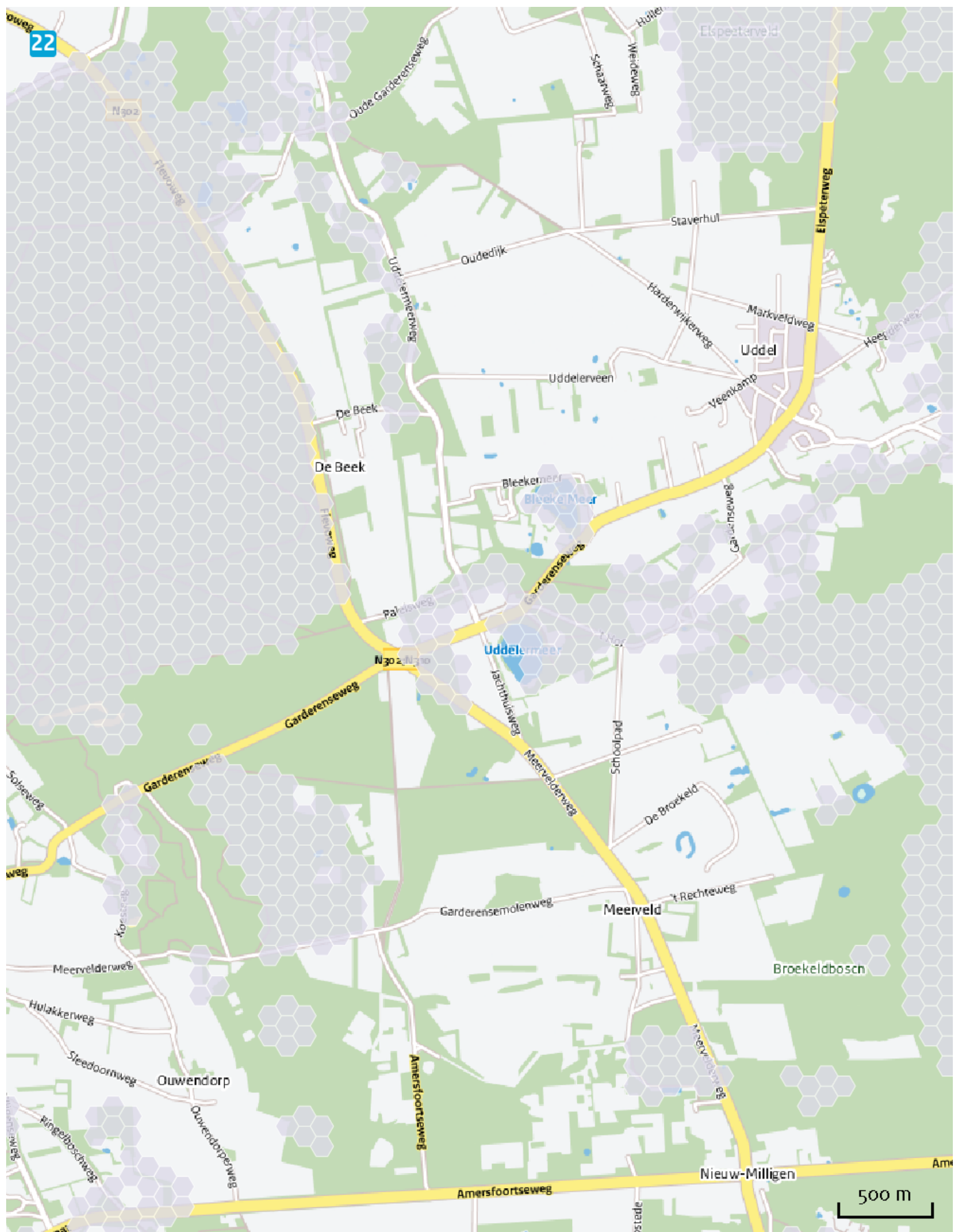

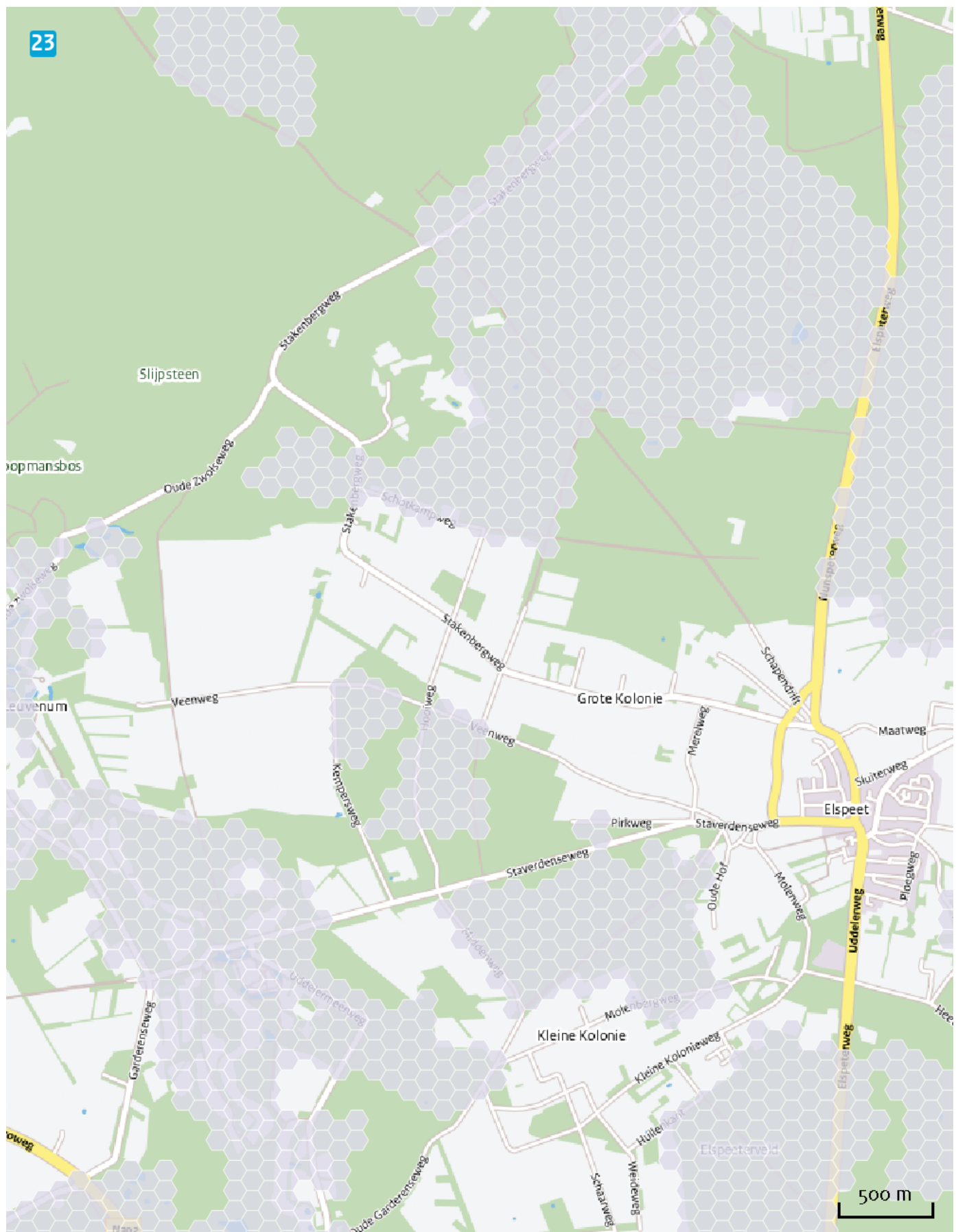

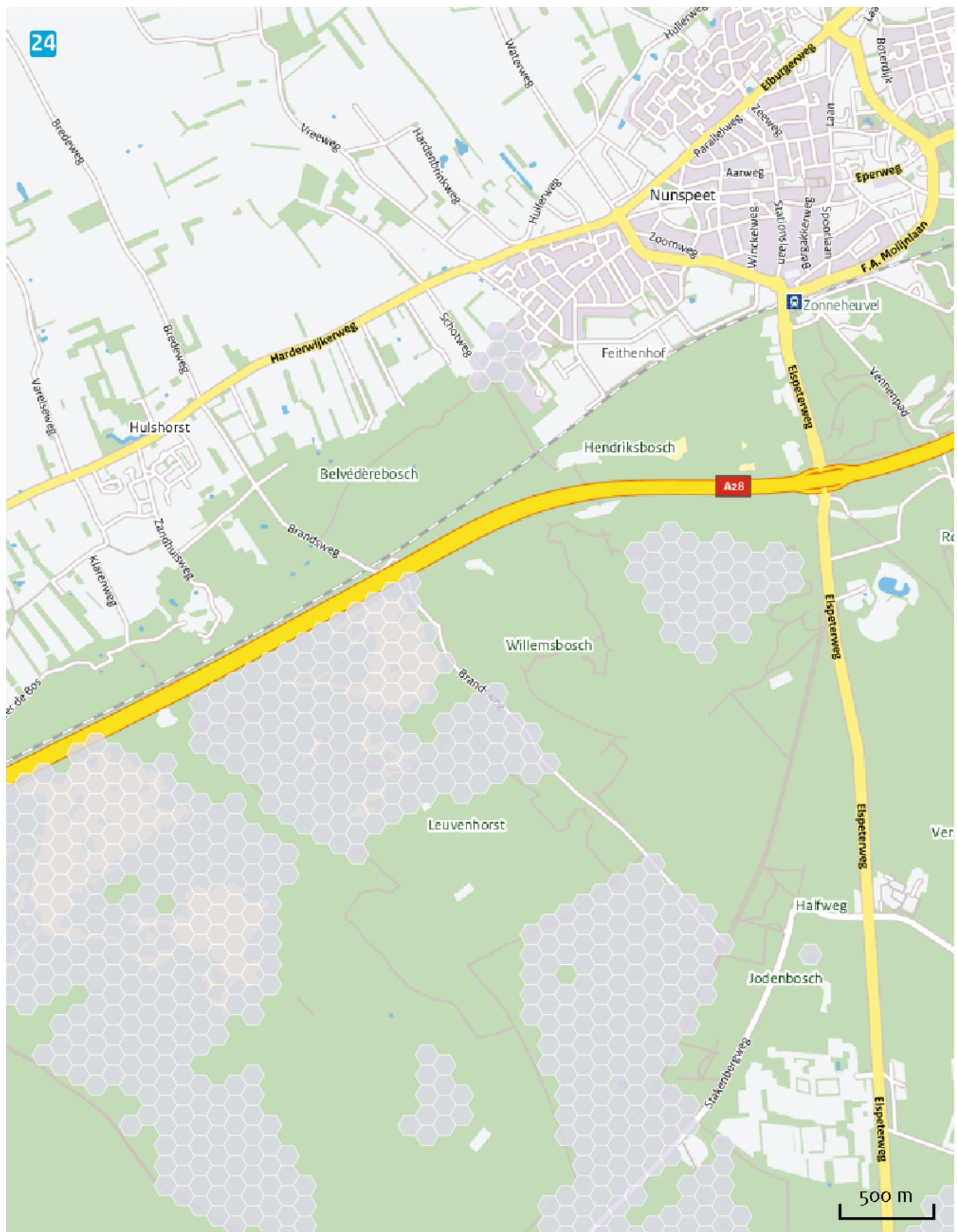

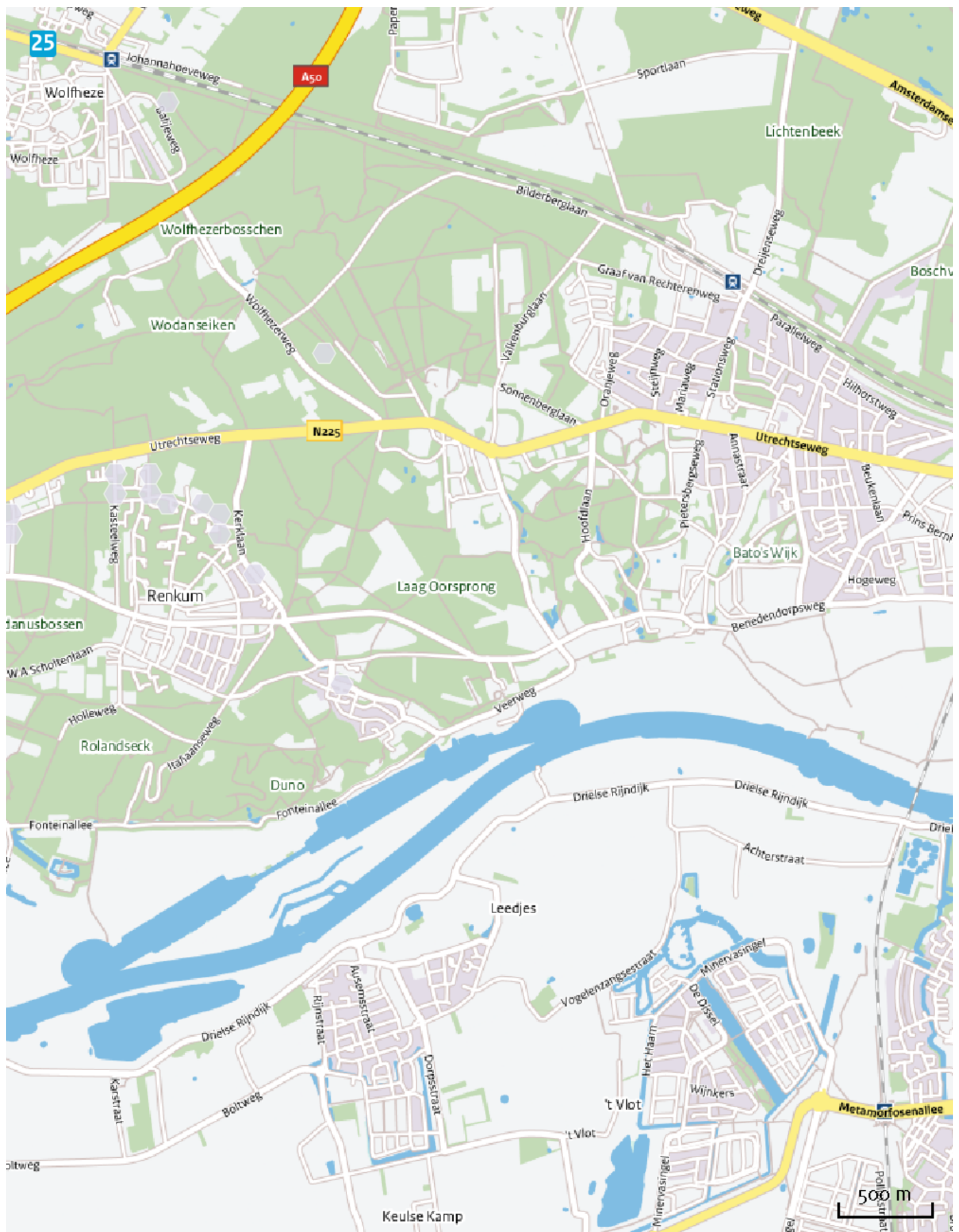



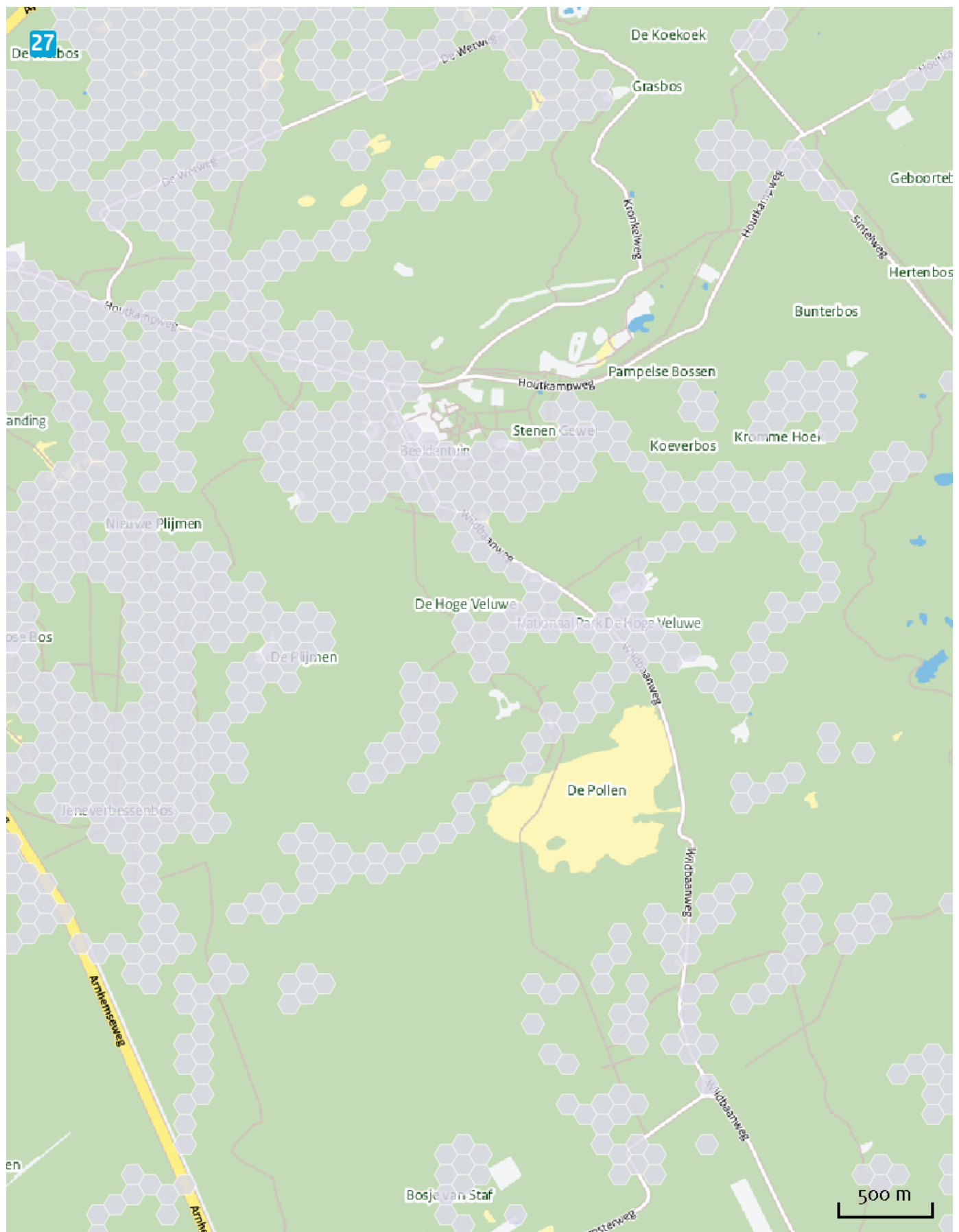

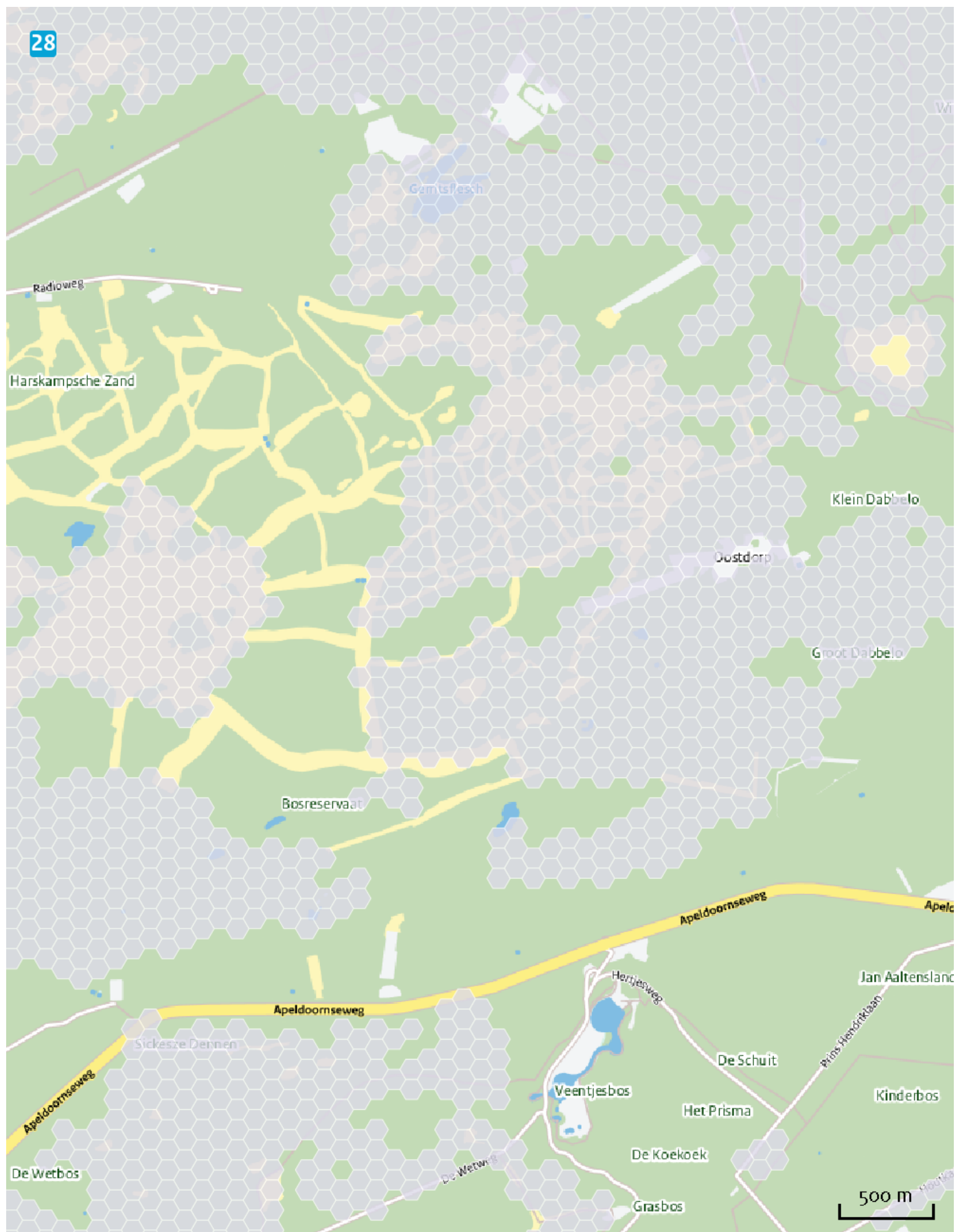

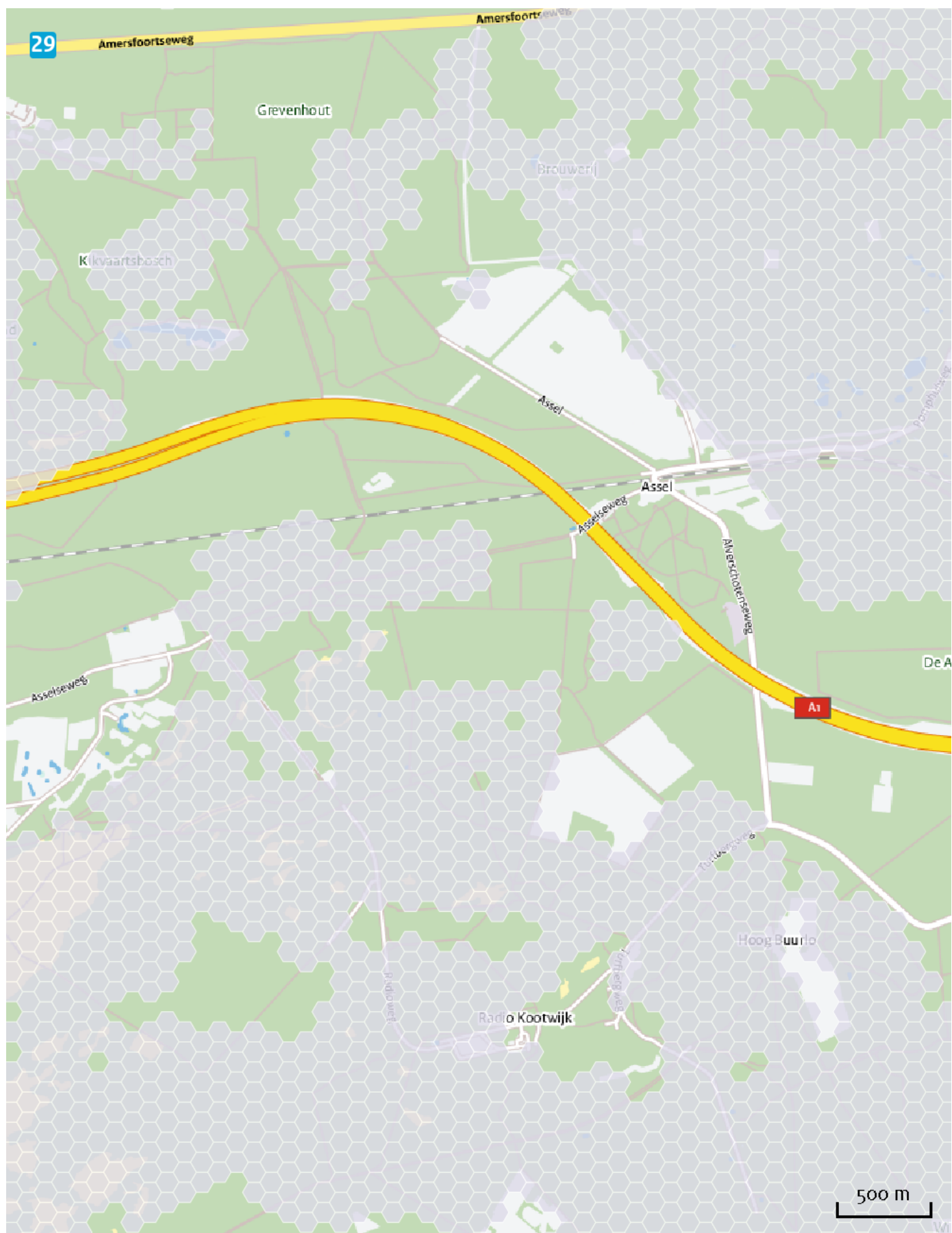

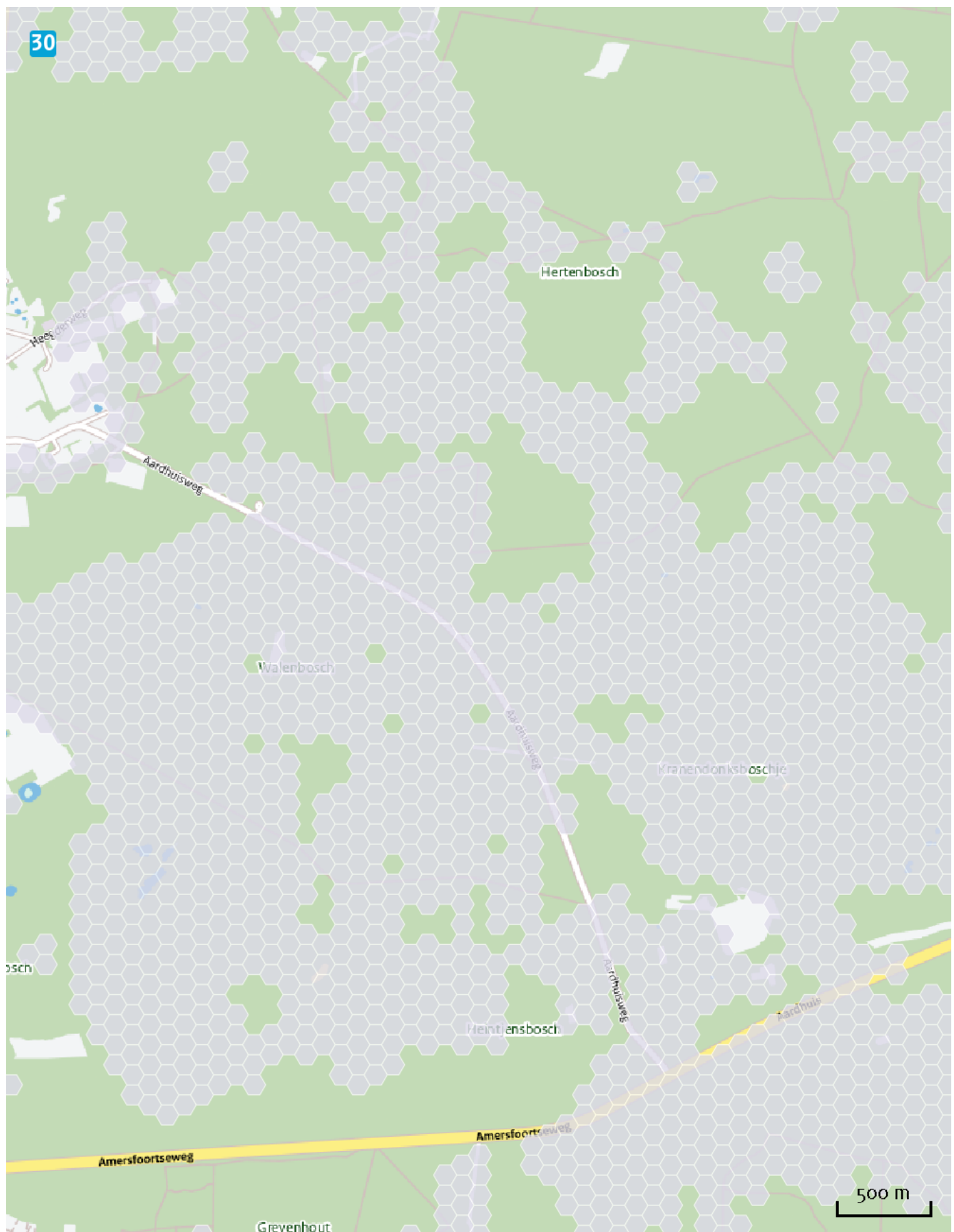

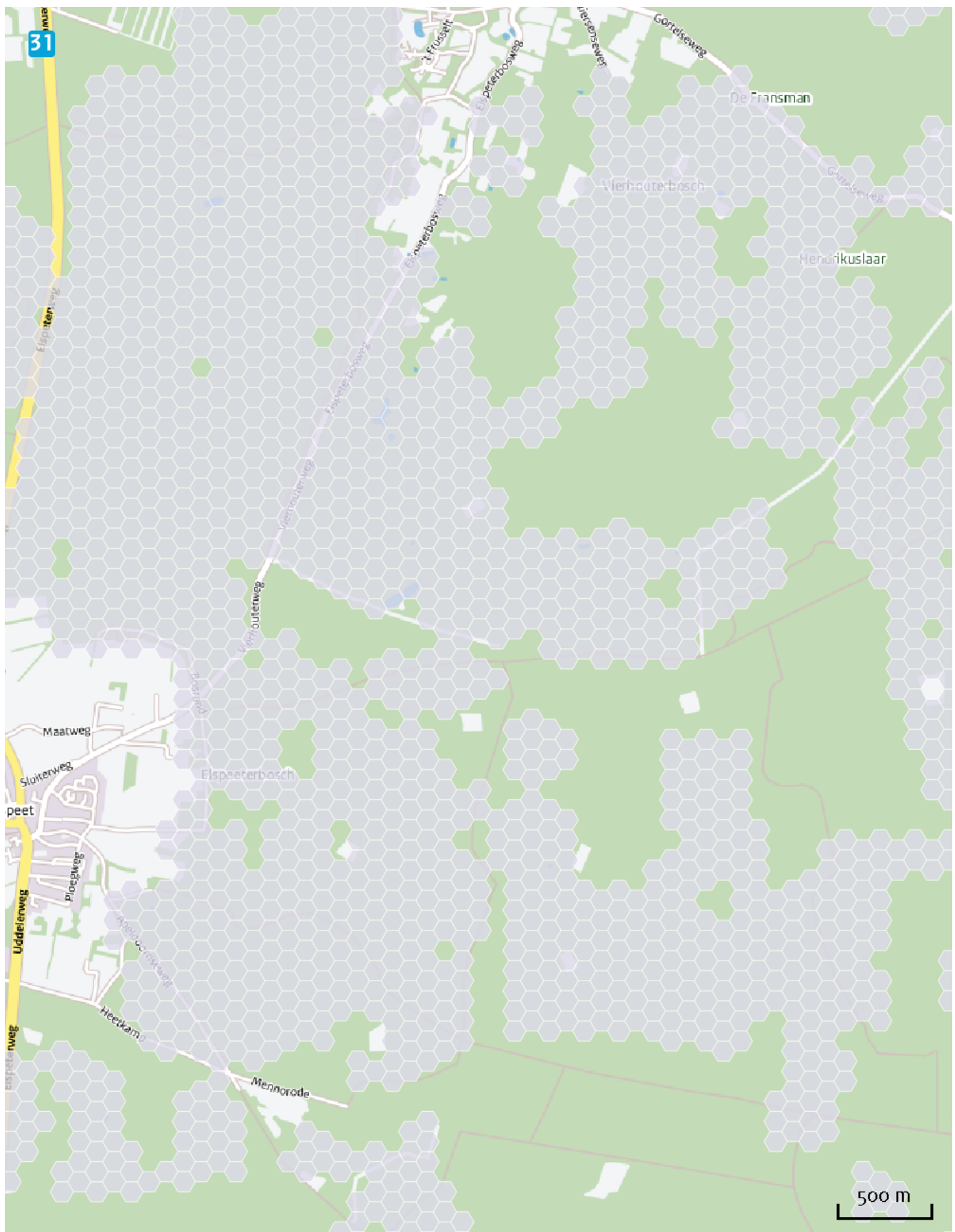

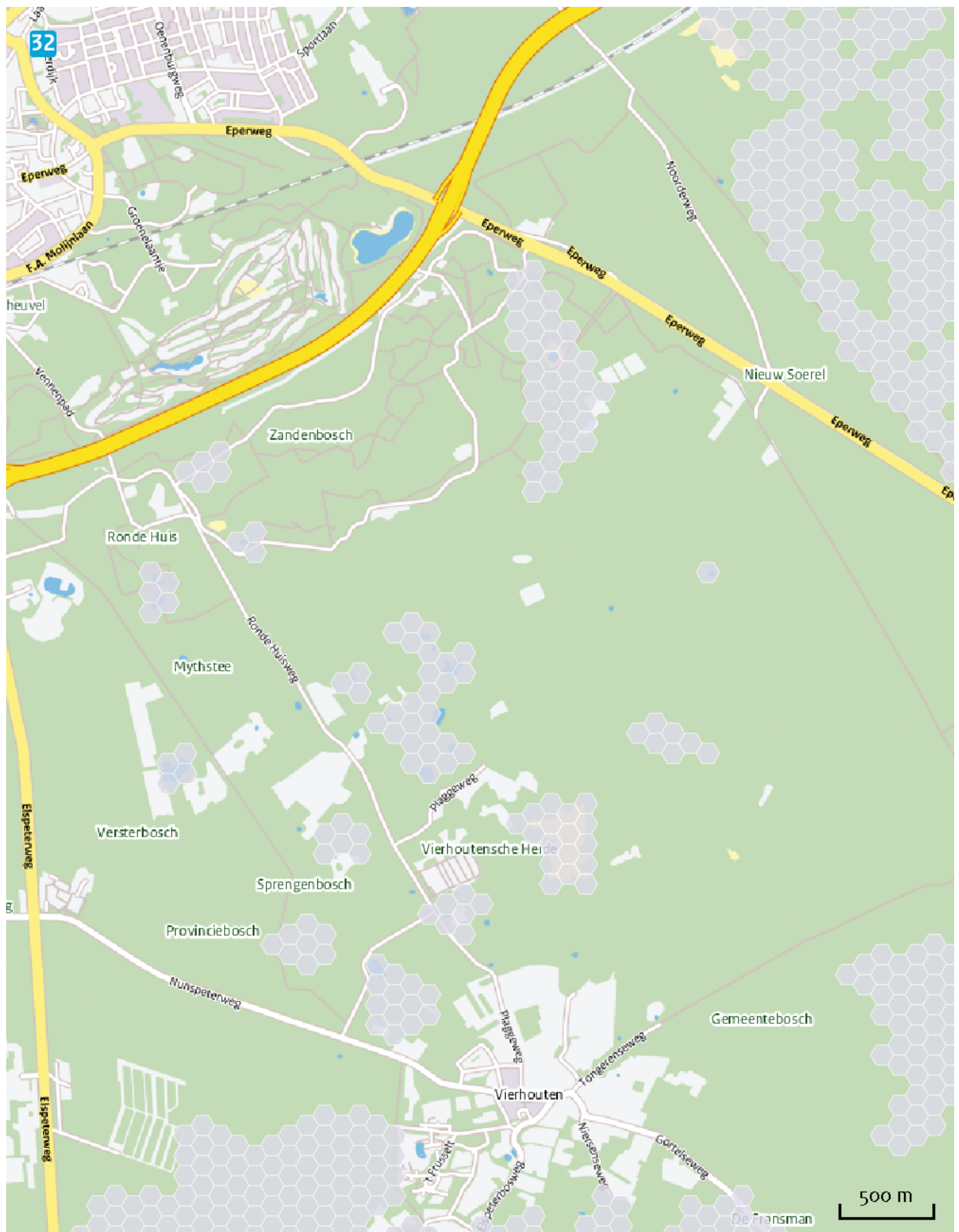





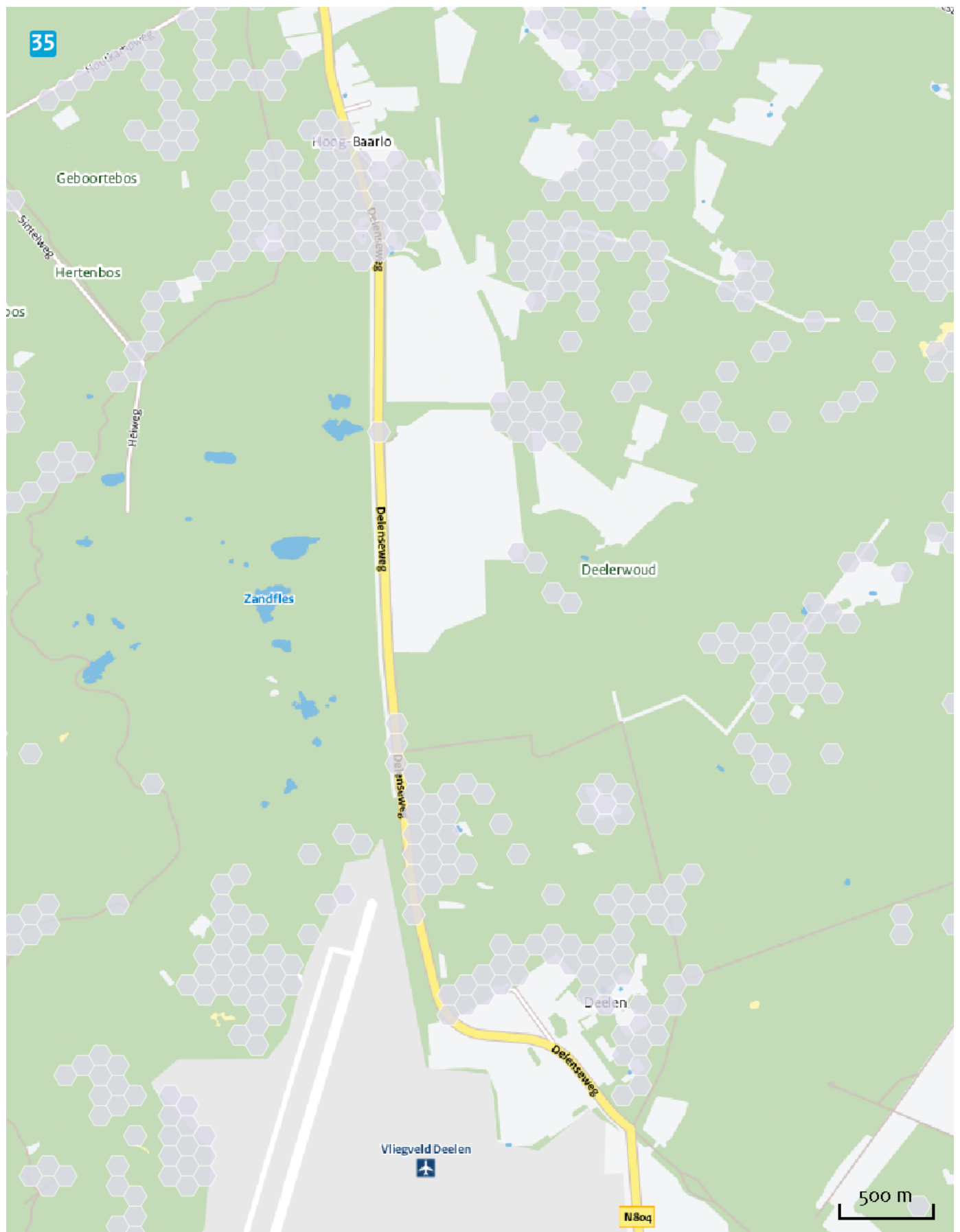

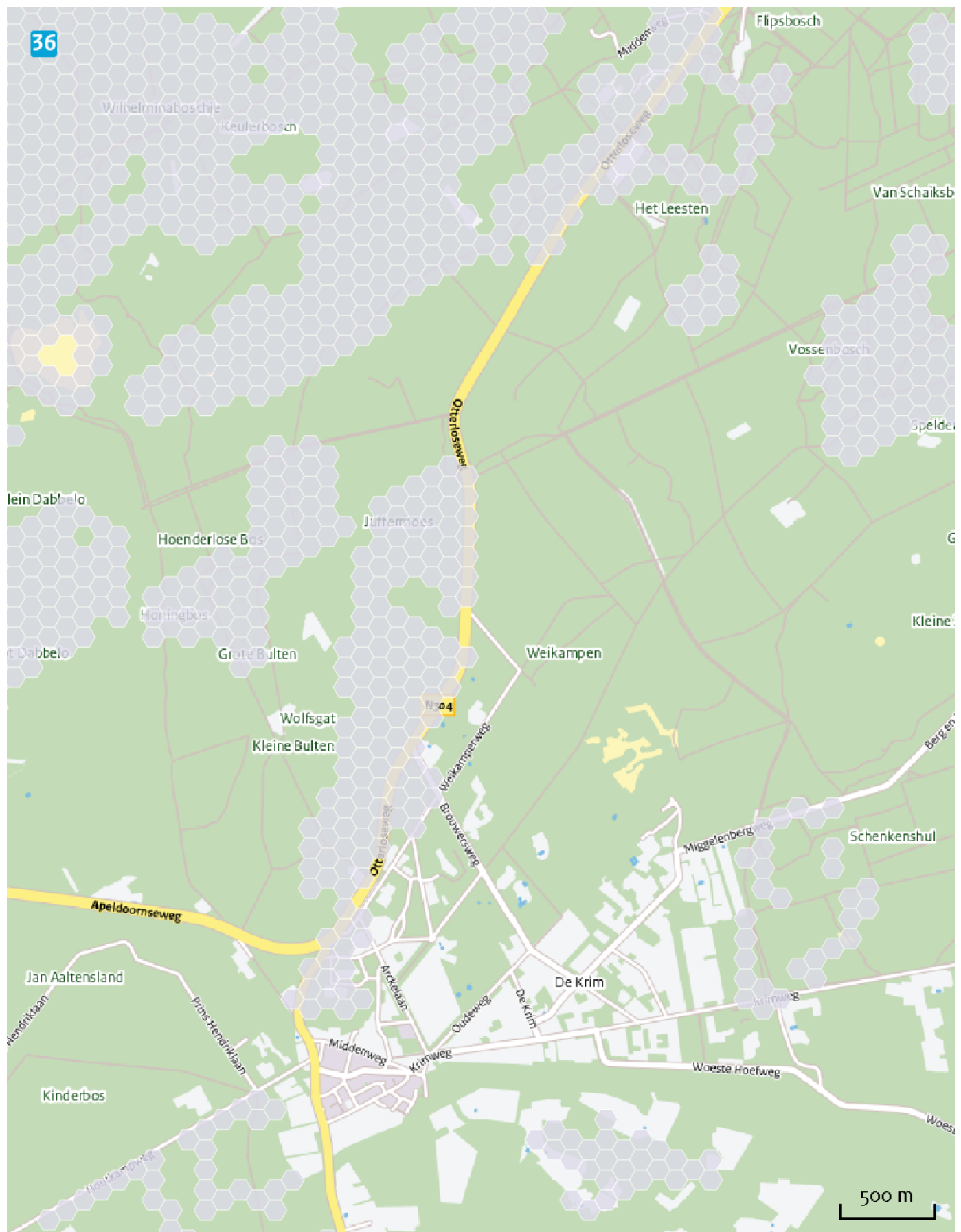

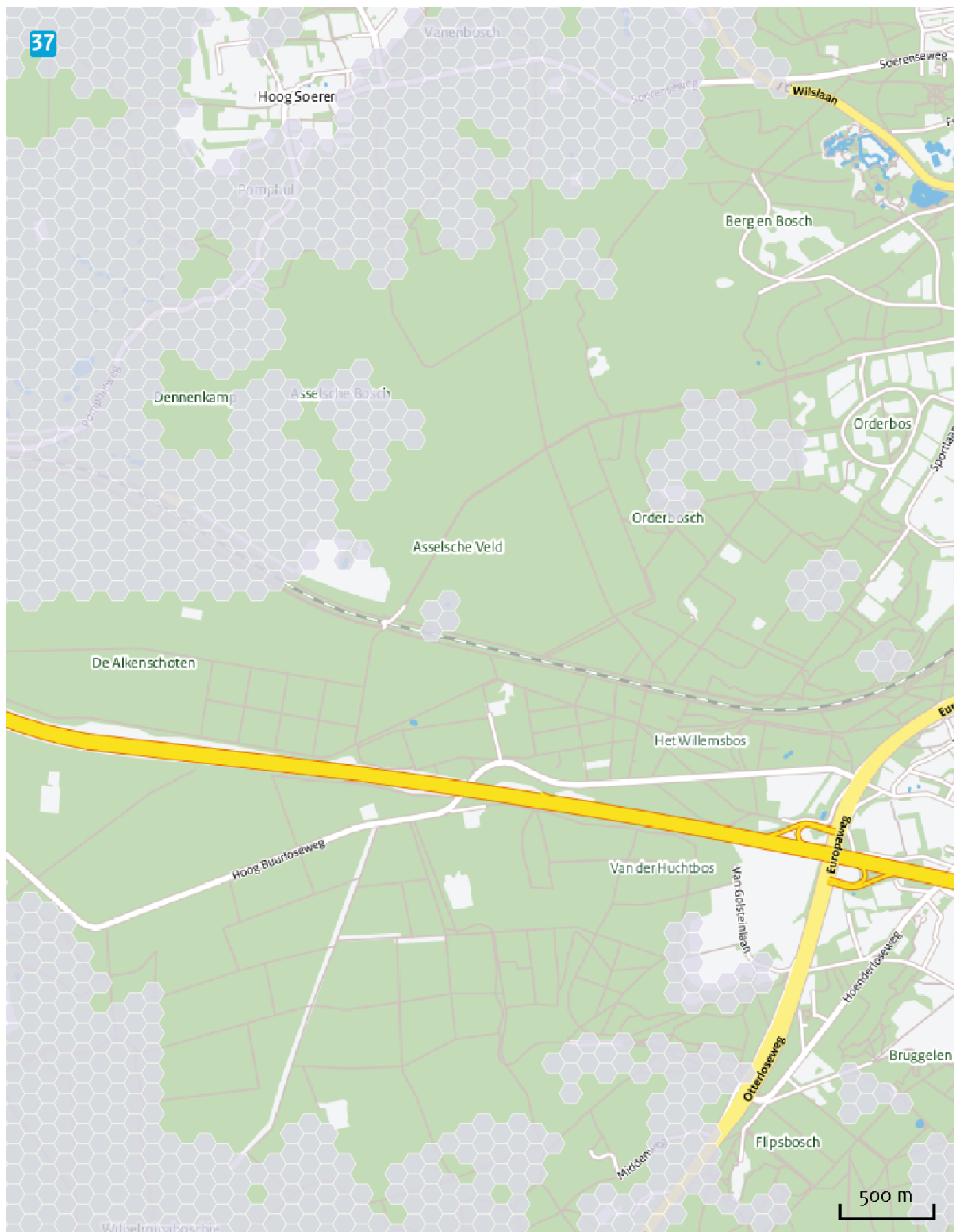

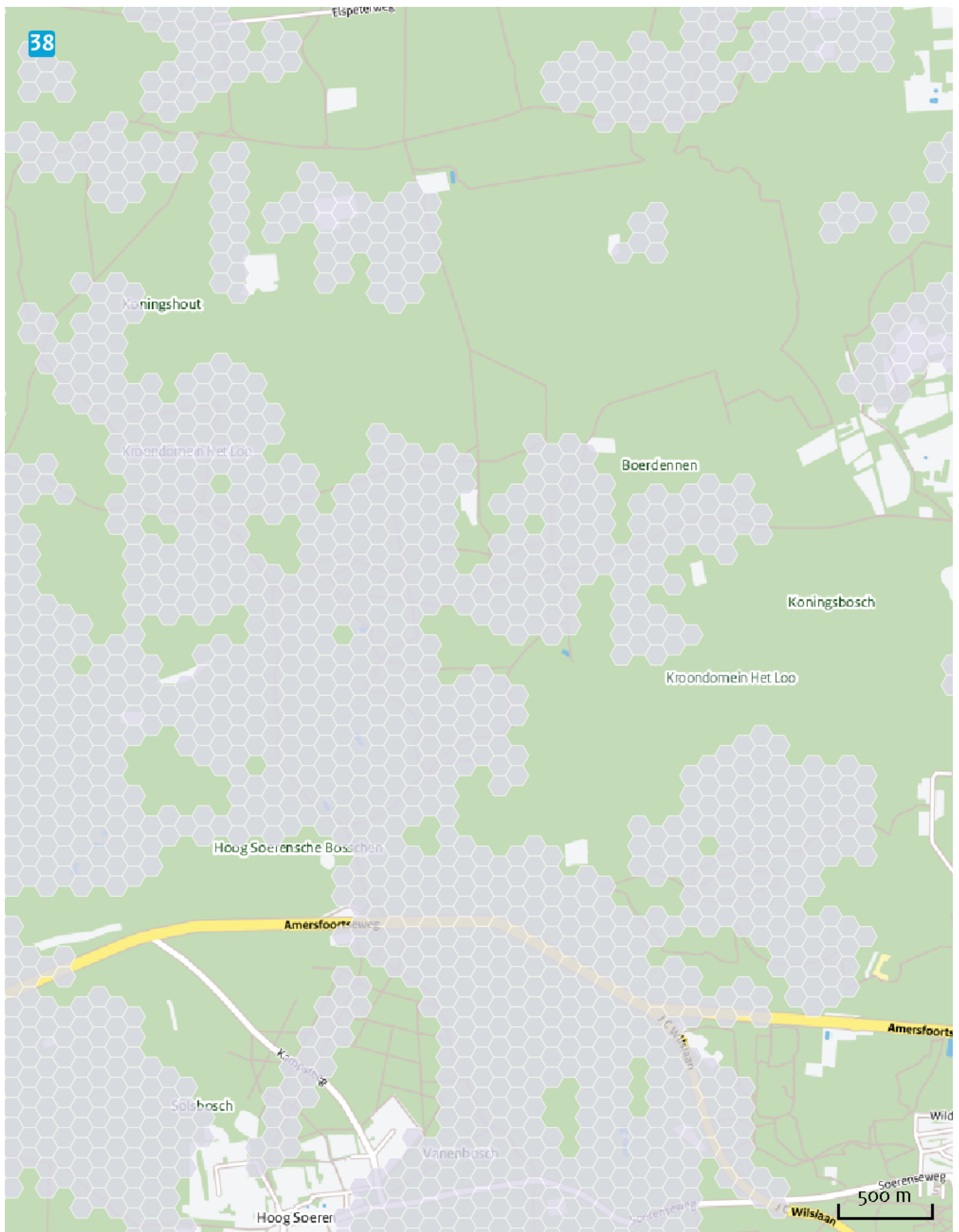

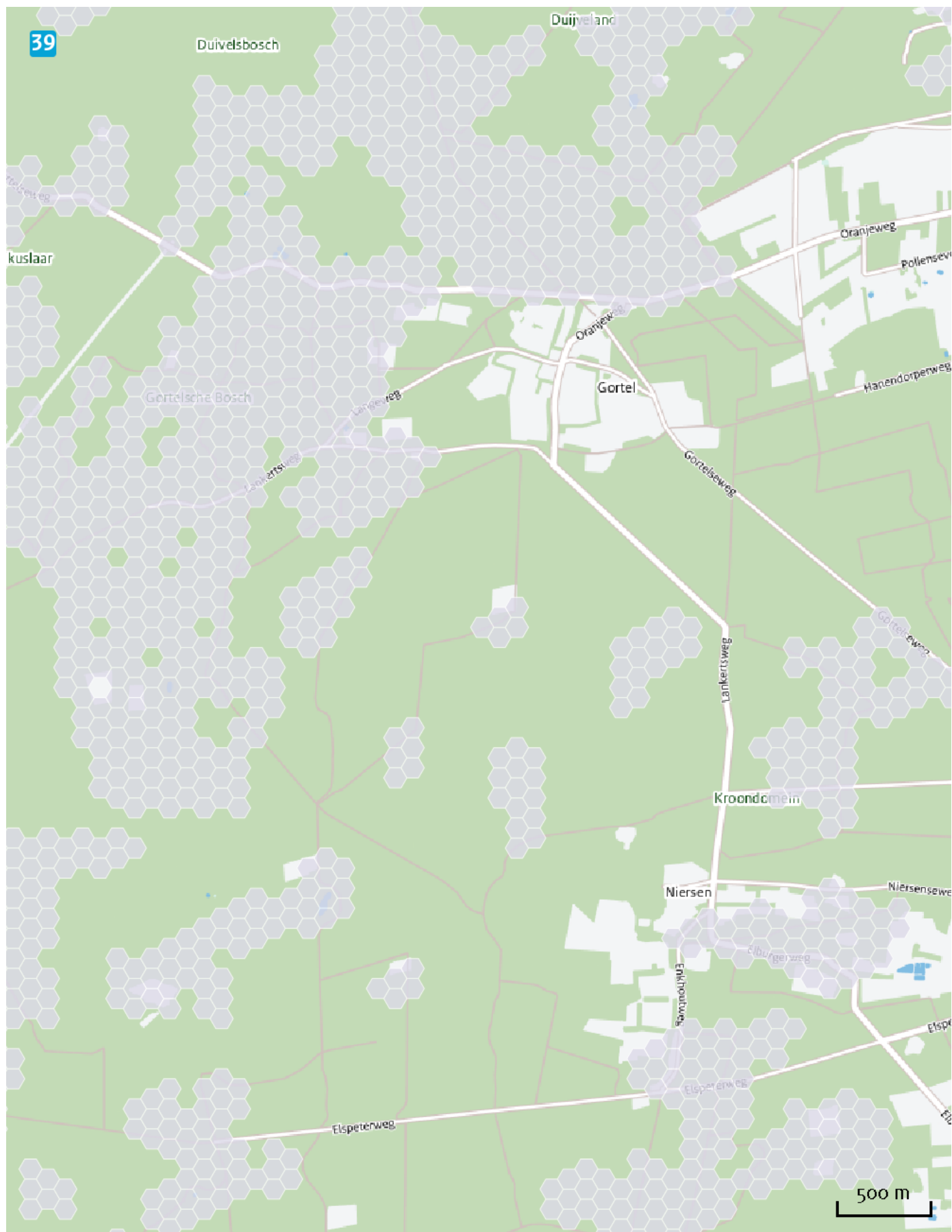



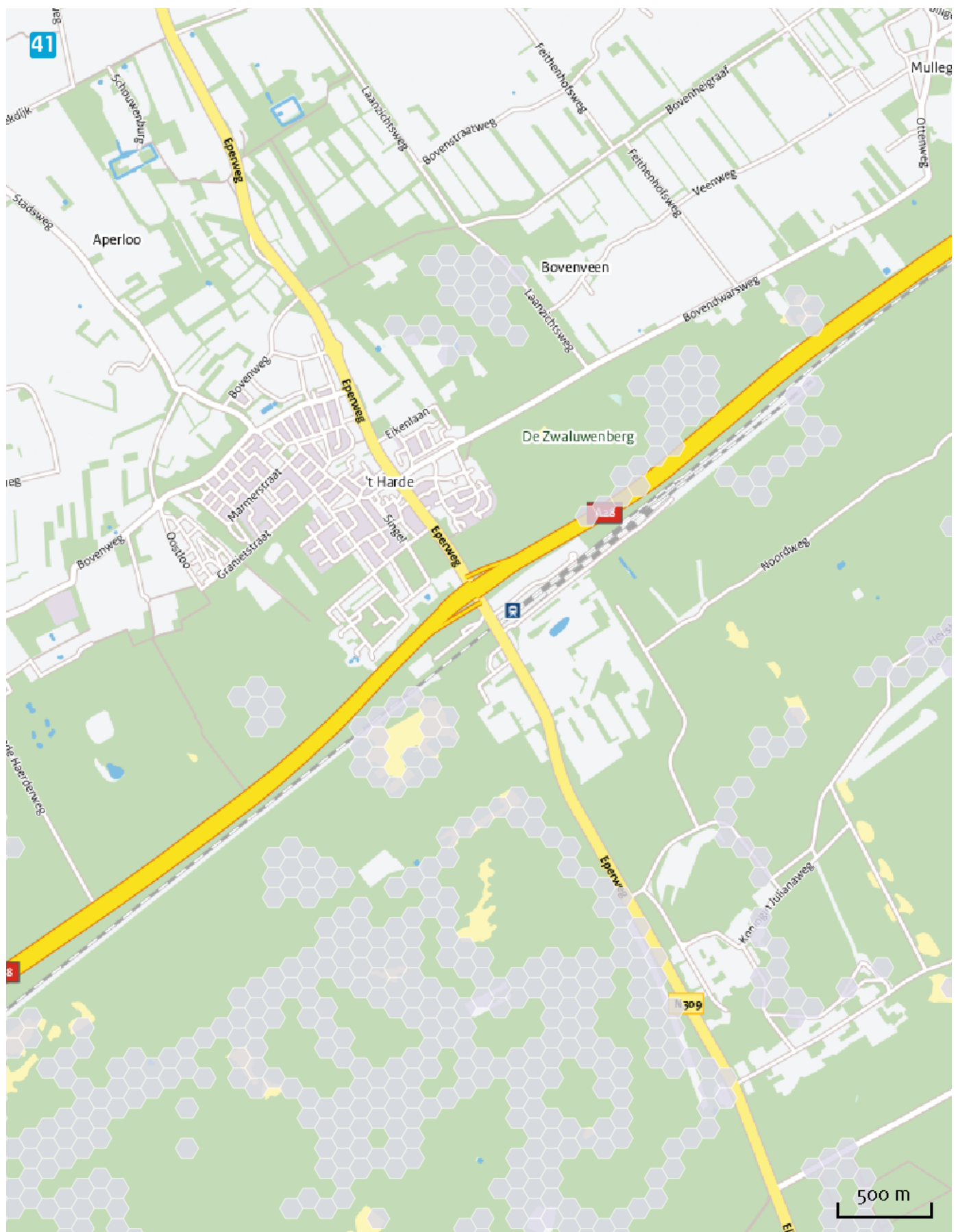

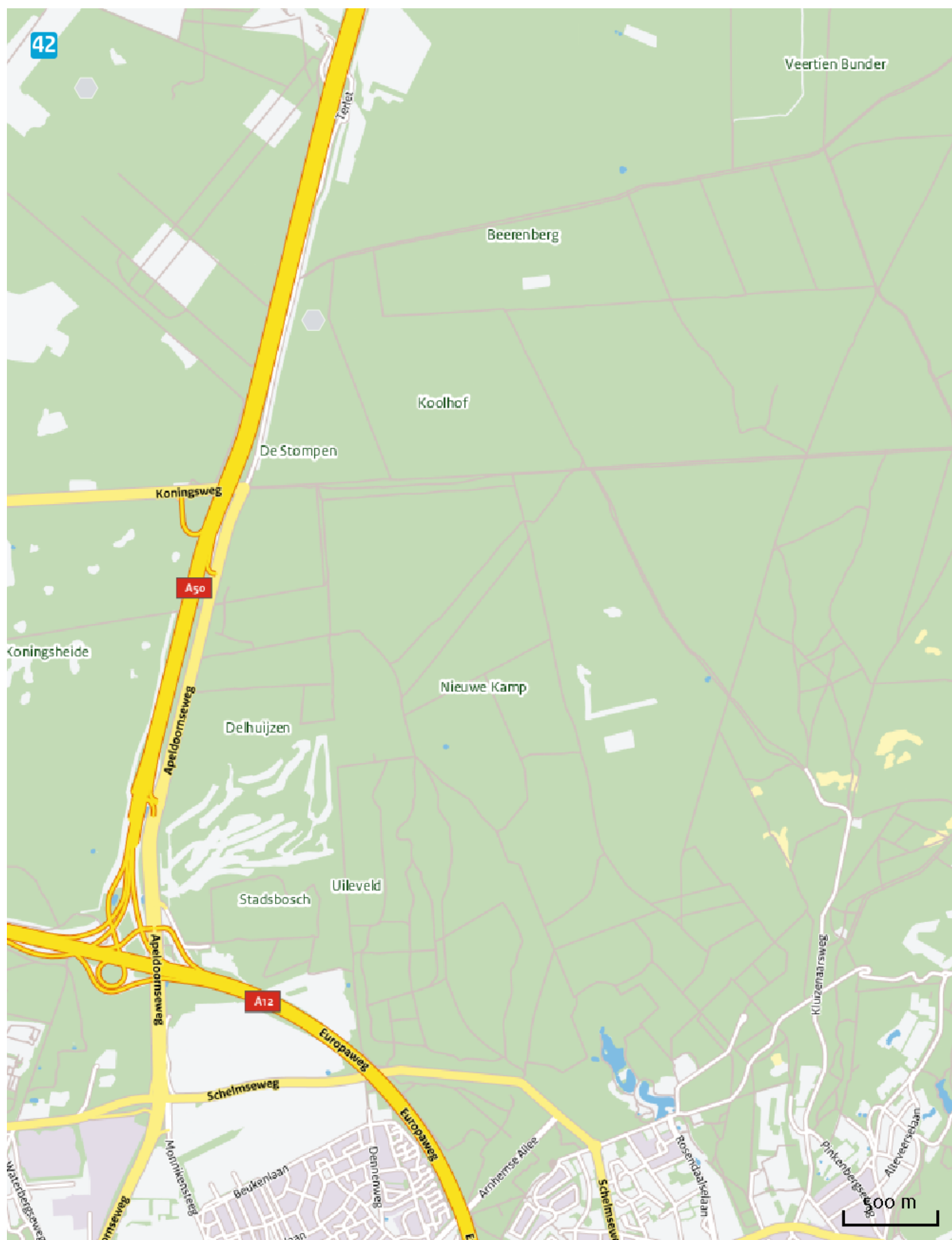





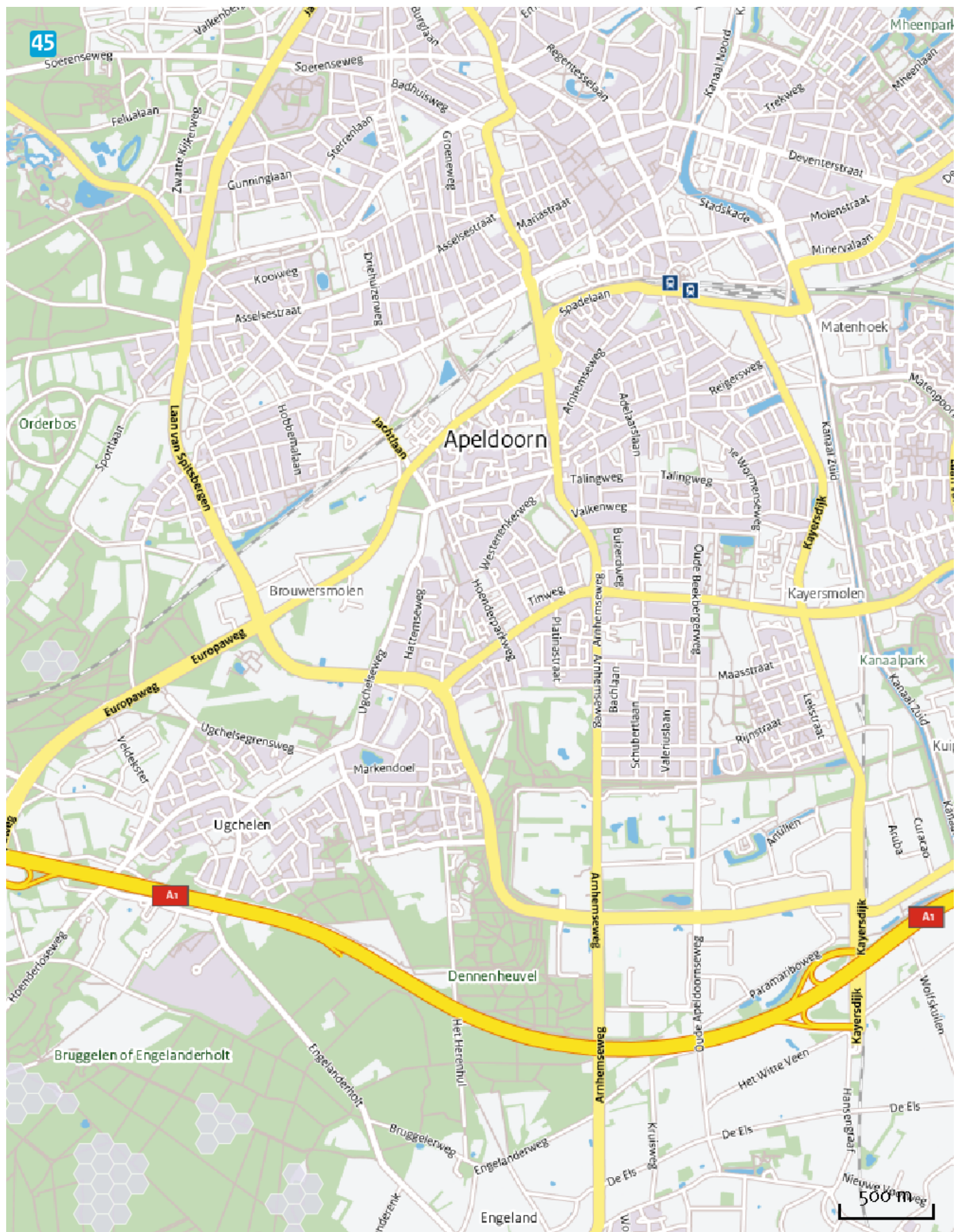

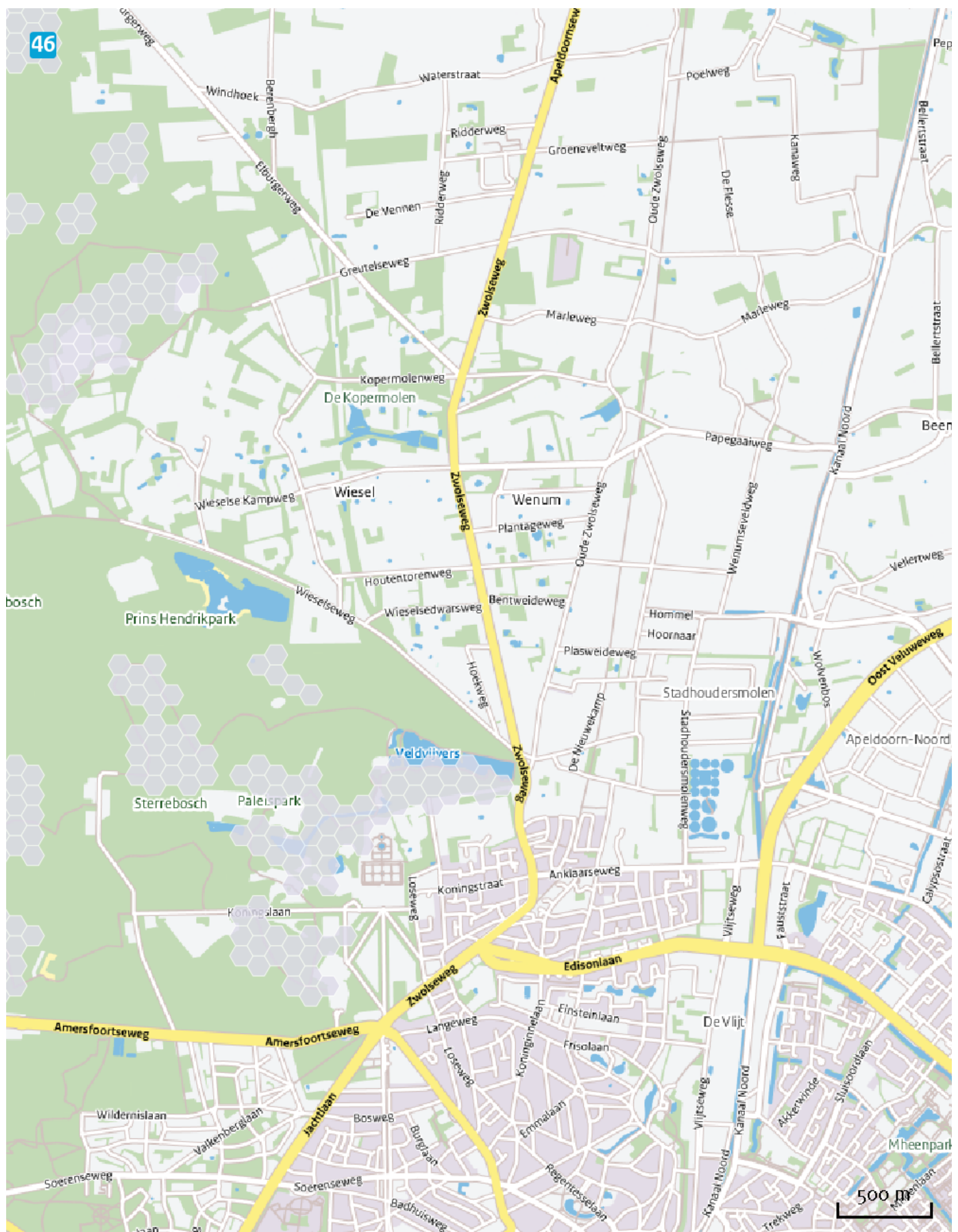

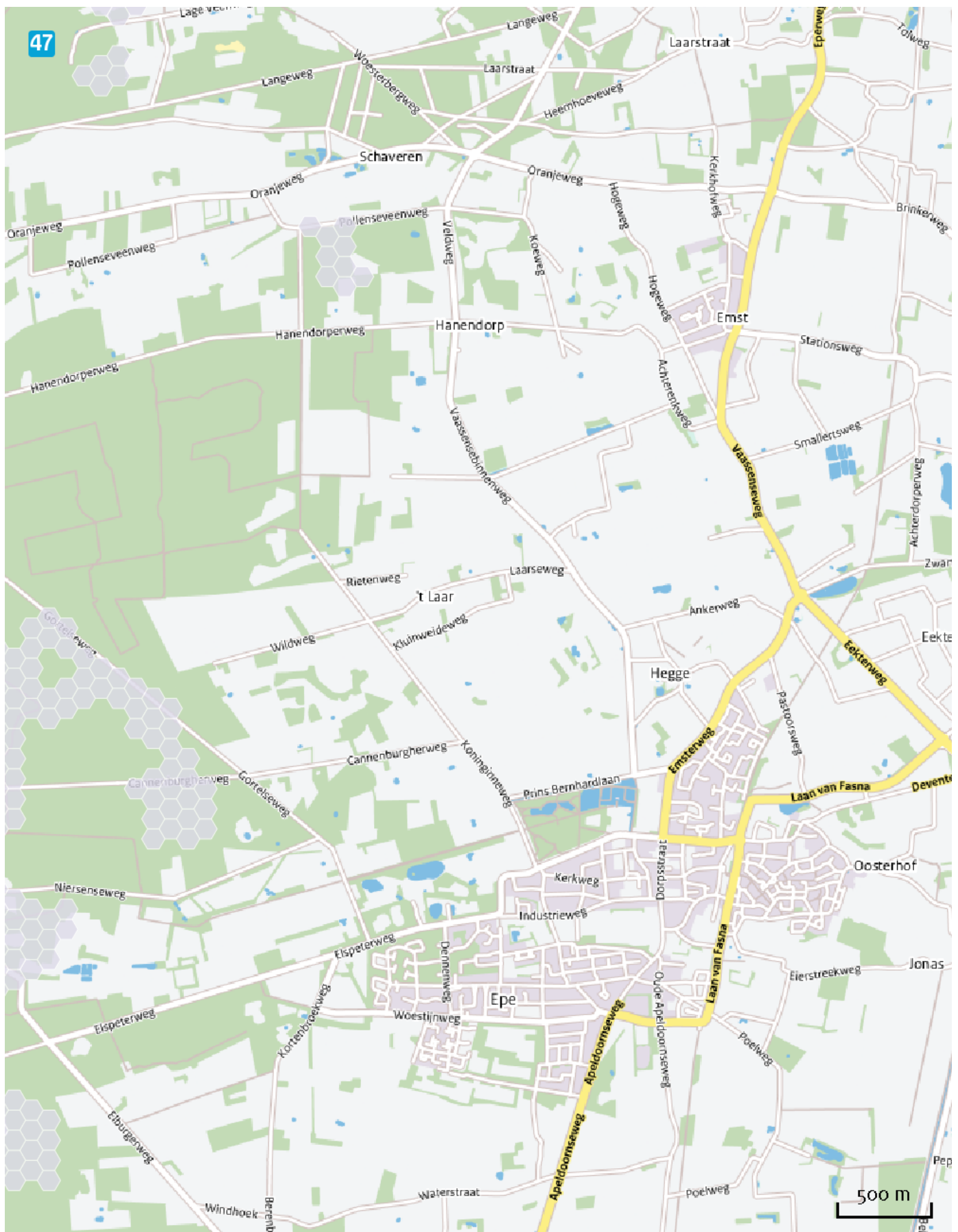

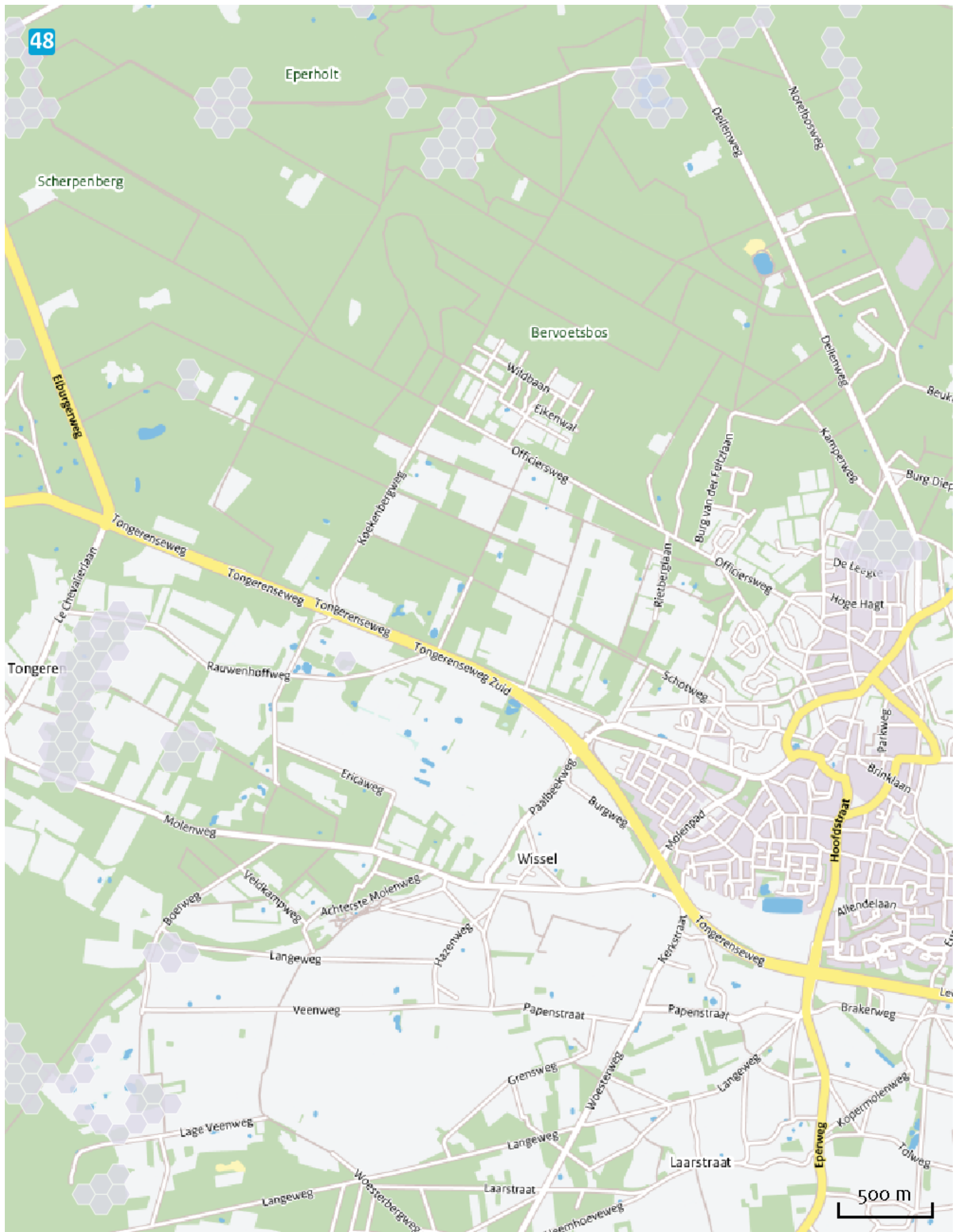

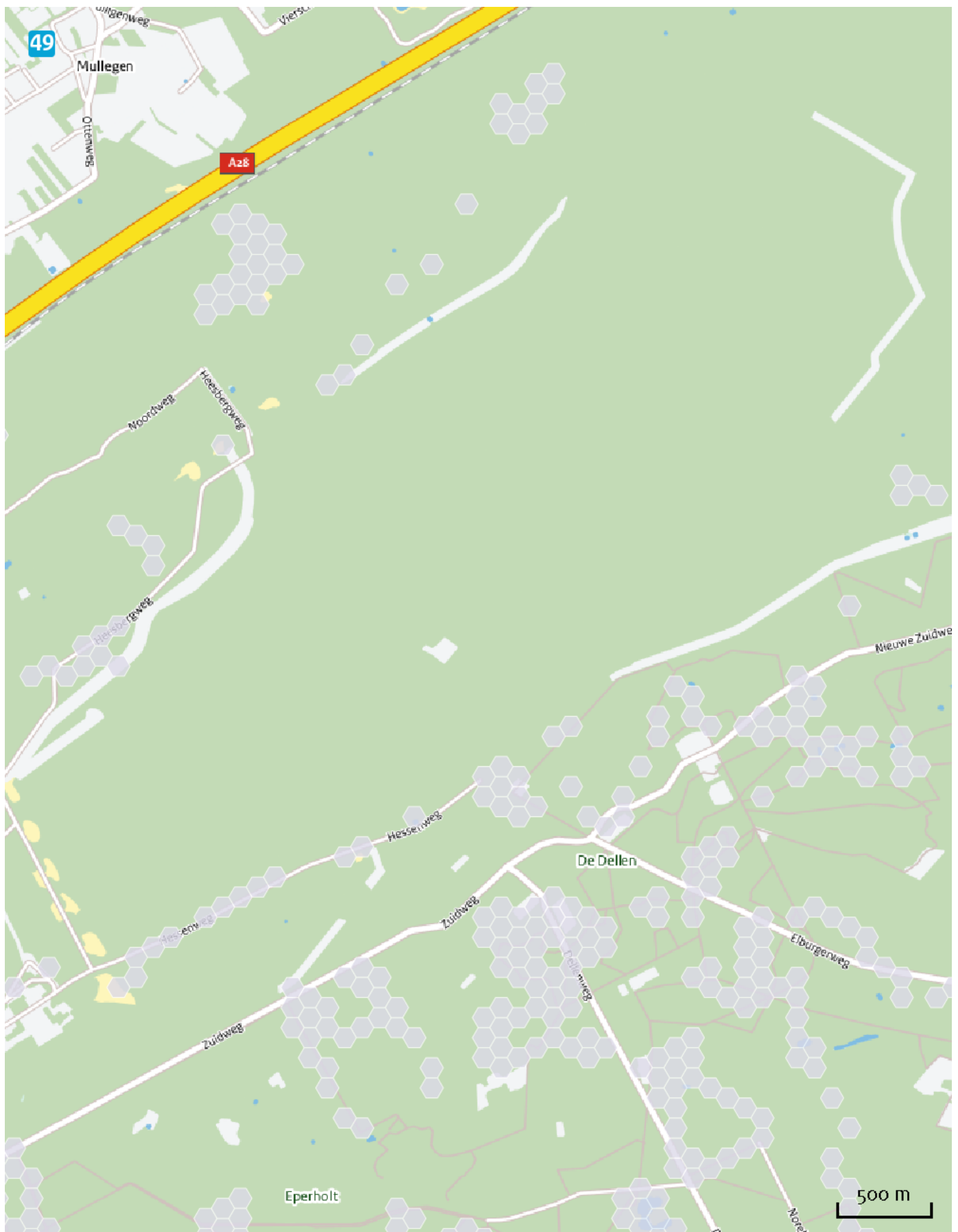

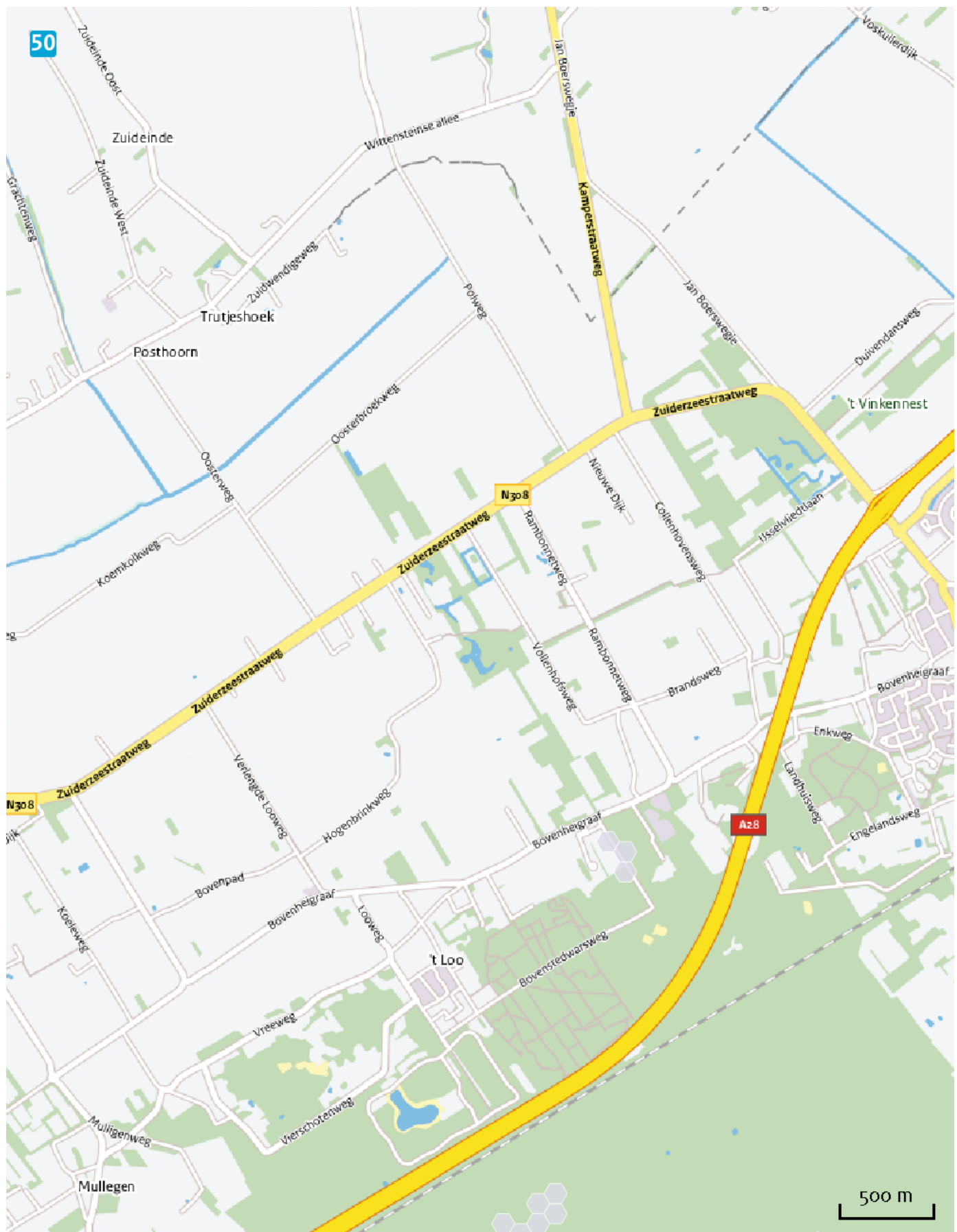

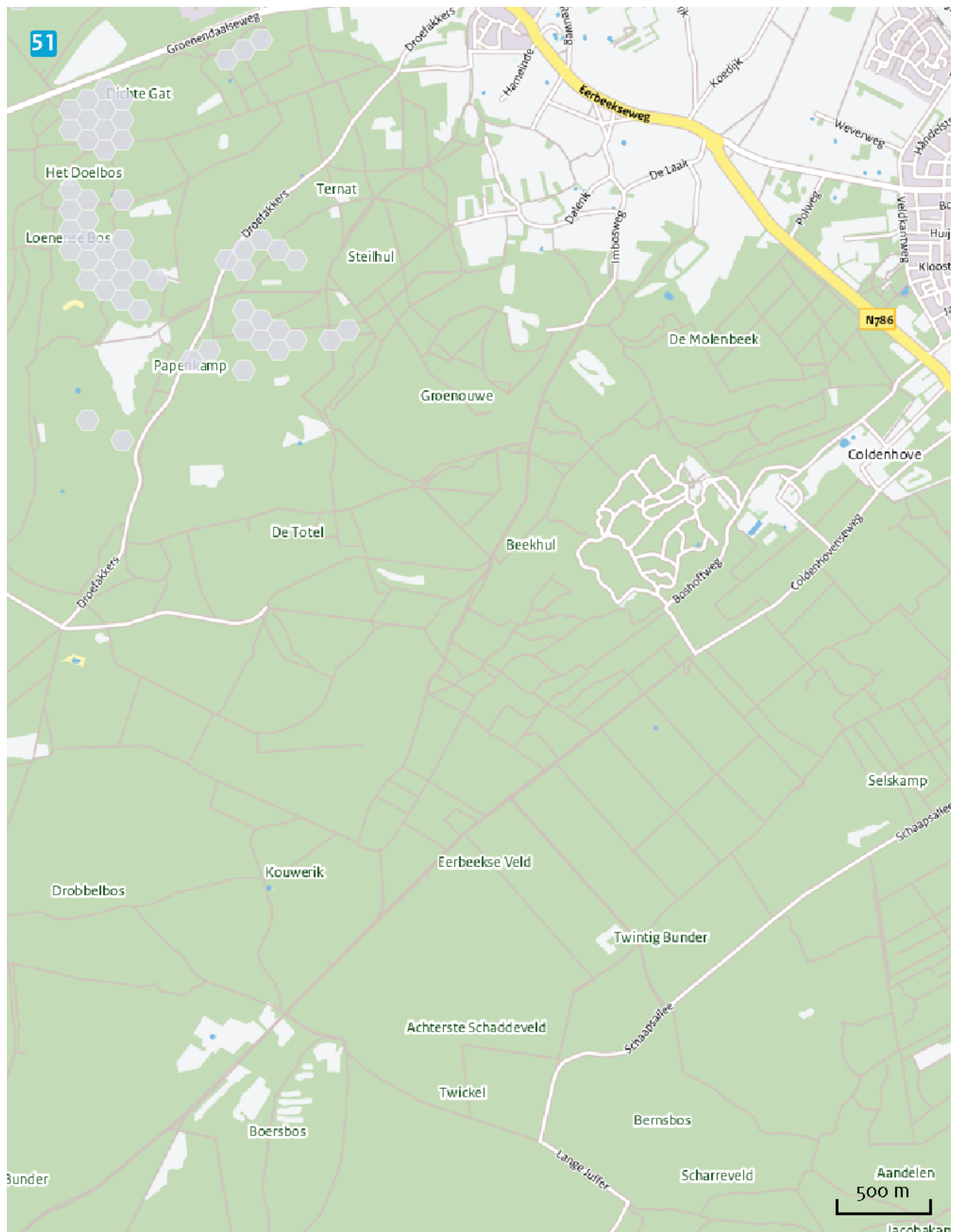

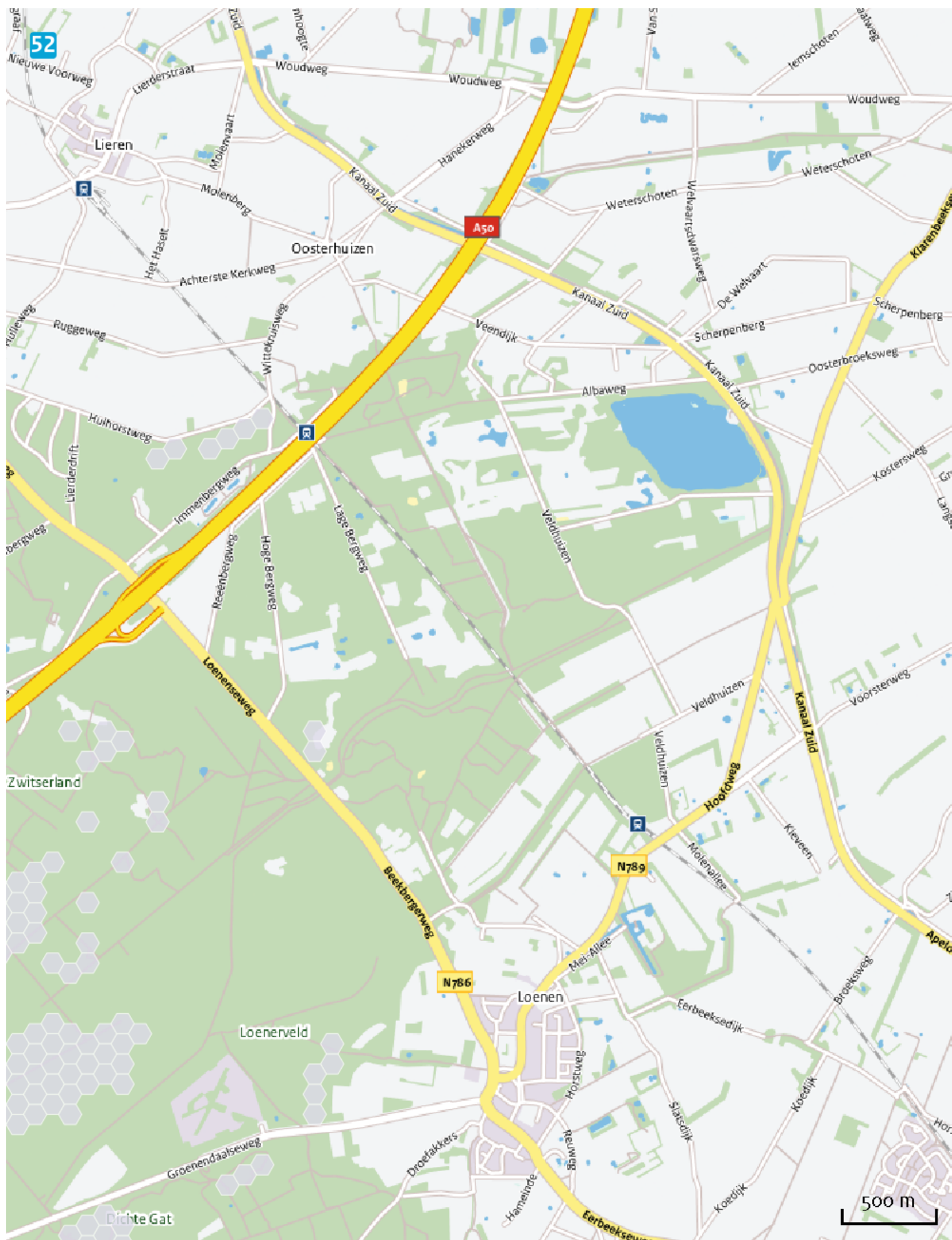

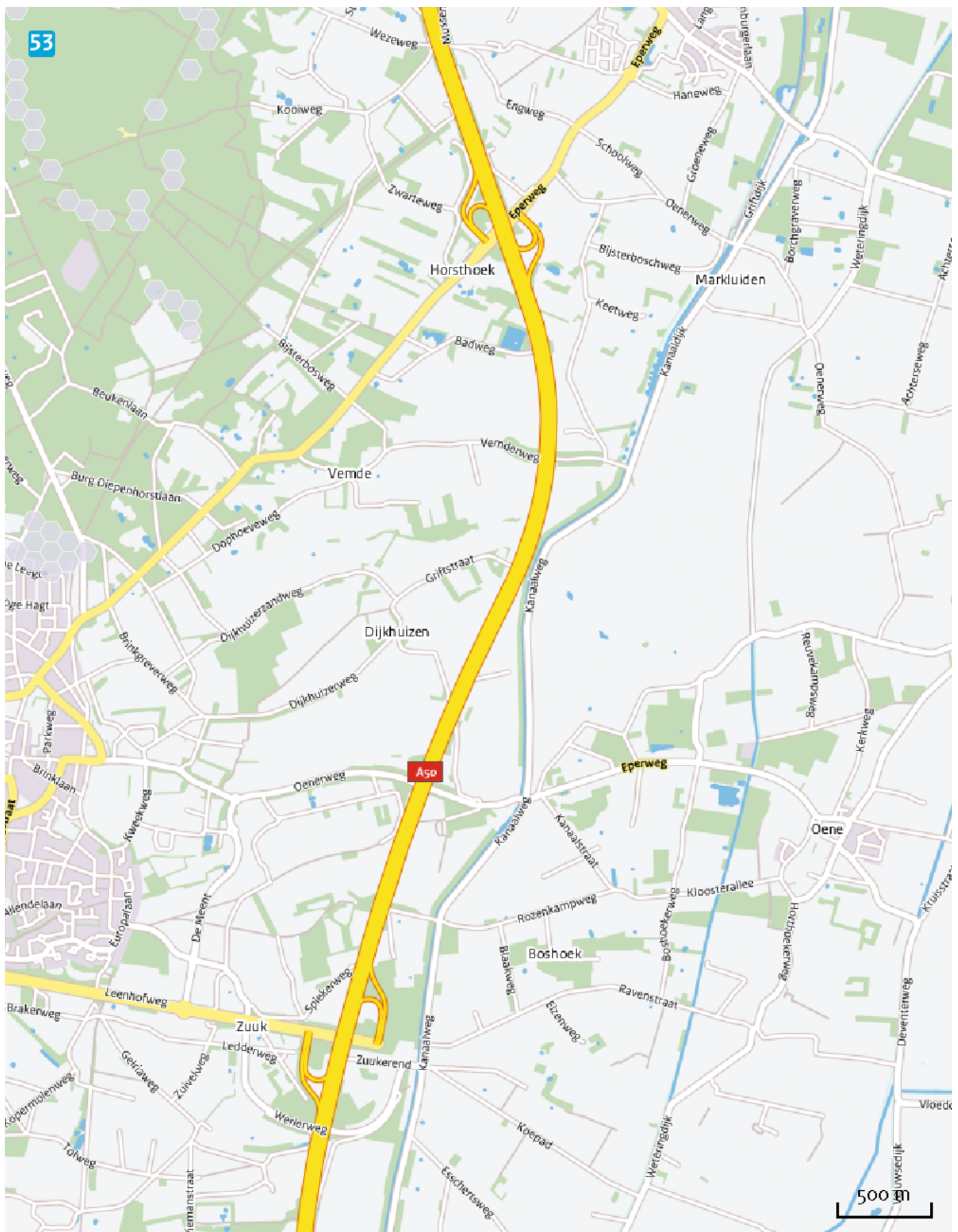

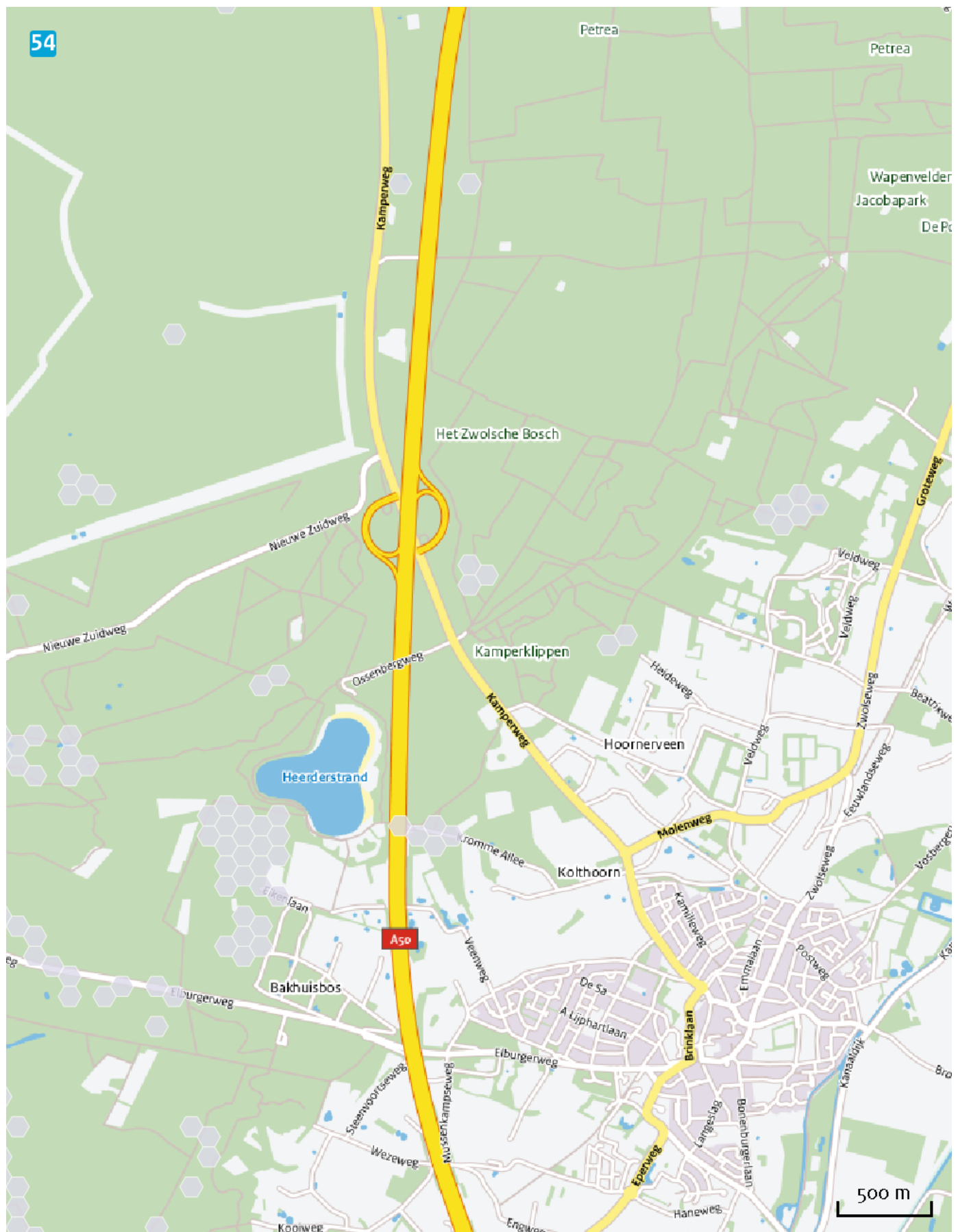





## Disclaimer

De initiatiefnemer is zelf verantwoordelijk voor de kwaliteit van de projectinvoer en de aanvraag wordt getoetst door het bevoegd gezag. De eigenaar van AERIUS aanvaardt geen aansprakelijkheid voor de inhoud van de door de gebruiker aangeboden informatie. AERIUS is een geregistreerd handelsmerk in de Benelux. Alle rechten die niet expliciet worden verleend, zijn voorbehouden.

## Rekenbasis

Deze berekening is tot stand gekomen op basis van:

AERIUS            versie 2014.1\_20150903\_de05cf2bce

Database        versie 2014.1\_20150825\_fb538daf31

Meer informatie over de gebruikte data, zie [www.aerius.nl/methodiek](http://www.aerius.nl/methodiek)