

Dit document is een bijlage bij het toestemmingsbesluit als bedoeld in artikel 19km, eerste lid, van de Nb-wet 1998.

Bijlage bij besluit

- ▶ Kenmerken
- ▶ Emissie
- ▶ Depositie natuurgebieden
- ▶ Depositie habitattypen

Verdere toelichting over deze PDF kunt u vinden in een bijbehorende leeswijzer. Deze leeswijzer en overige documentatie is te raadplegen via: www.aerius.nl.

AERIUS REGISTER

Contact

Rechtspersoon	Inrichtingslocatie
W. Hermans	-

Activiteit

Omschrijving	AERIUS kenmerk	Bevoegd gezag
Beoogde situatie	2F32rvNQEp	Provincie Gelderland
Datum berekening	Rekenjaar	
03 december 2015, 11:15	2015	
Sector	Deelsector	
Landbouw	Stalemissies	

Totale emissie

	Situatie 1	Situatie 2	Vershil
NOx	-	-	-
NH ₃	3.566,10 kg/j	4.067,00 kg/j	500,90 kg/j

Depositie

Hectare met
hoogste project-
verschil (mol/ha/j)

Natuurgebied		Provincie
Rijntakken		Gelderland
Situatie 1	Situatie 2	Vershil
1,19	1,36	+ 0,17

Toelichting

Vigerende vergunning tevens beoogde situatie

Locatie
Situatie 1

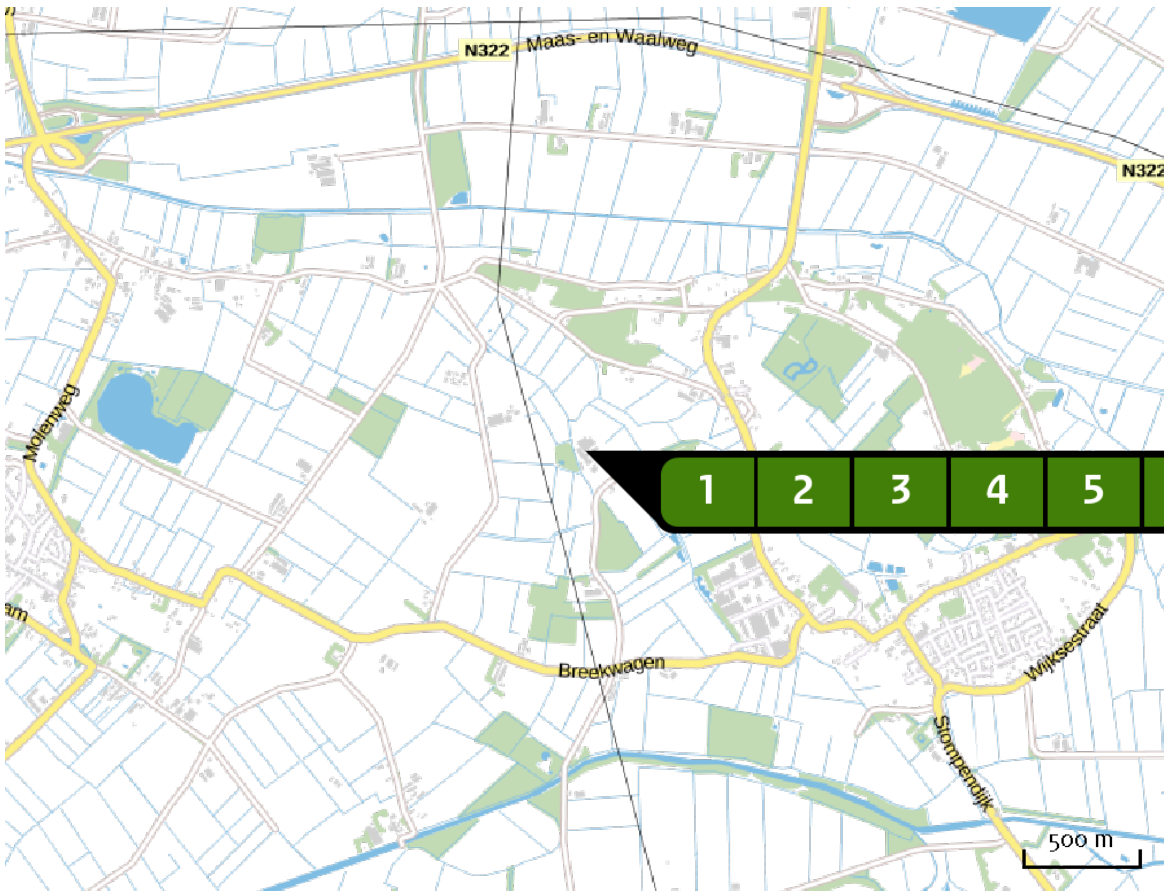

Emissie
(per bron)
Situatie 1

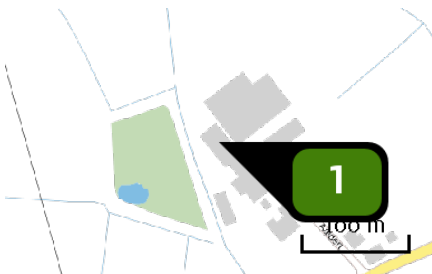

Naam **Stal 1**
Locatie (X,Y) **172774, 429961**
Uitstoothoogte **5,0 m**
Warmteinhoud **0,0 mW**
NH3 **625,40 kg/j**

Dier	RAV code	Omschrijving	Aantal dieren	Stof	Emissiefactor (kg/dier/j)	Emissie
	A 6.100	overige huisvestingssystemen (Rundvee; vleesstieren en overig vleesvee van circa 8 tot 24 maanden (roodvleesproductie)) (Overig)	118	NH3	5,300	625,40 kg/j

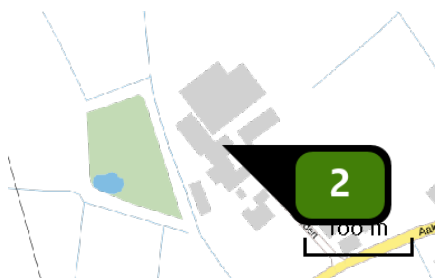

Naam **Stal 2**
 Locatie (X,Y) **172800, 429949**
 Uitstoothoogte **5,0 m**
 Warmteinhoud **0,0 mw**
 NH₃ **148,80 kg/j**

Dier	RAV code	Omschrijving	Aantal dieren	Stof	Emissiefactor (kg/dier/j)	Emissie
	A 7.100	overige huisvestingssystemen (Rundvee; fokstieren en overig rundvee ouder dan 2 jaar) (Overig)	24	NH ₃	6,200	148,80 kg/j

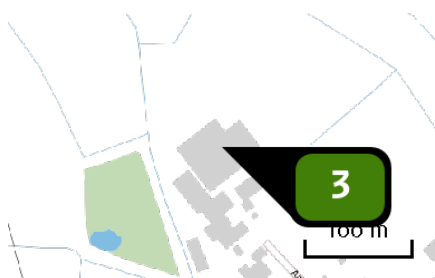

Naam **Stal 11**
 Locatie (X,Y) **172802, 430000**
 Uitstoothoogte **5,0 m**
 Warmteinhoud **0,0 mw**
 NH₃ **1.400,00 kg/j**

Dier	RAV code	Omschrijving	Aantal dieren	Stof	Emissiefactor (kg/dier/j)	Emissie
	A 4.100	overige huisvestingssystemen (Rundvee; vleeskalveren tot circa 8 maanden) (Overig)	400	NH ₃	3,500	1.400,00 kg/j

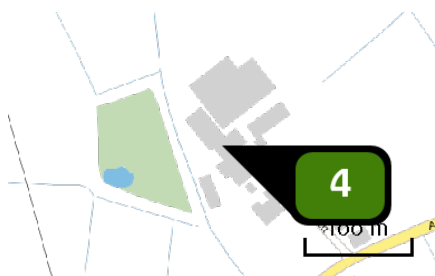

Naam **Stal 4**
 Locatie (X,Y) **172791, 429943**
 Uitstoothoogte **5,0 m**
 Warmteinhoud **0,0 mw**
 NH₃ **310,00 kg/j**

Dier	RAV code	Omschrijving	Aantal dieren	Stof	Emissiefactor (kg/dier/j)	Emissie
	A 7.100	overige huisvestingssystemen (Rundvee; fokstieren en overig rundvee ouder dan 2 jaar) (Overig)	50	NH ₃	6,200	310,00 kg/j

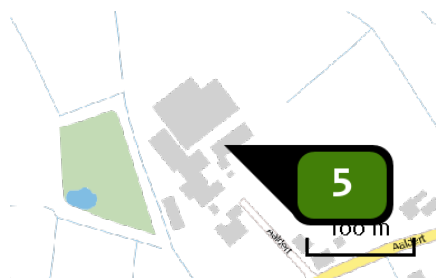

Naam **Stal 5**
Locatie (X,Y) **172827, 429963**
Uitstoothoogte **5,0 m**
Warmteinhoud **0,0 mw**
NH₃ **126,10 kg/j**

Dier	RAV code	Omschrijving	Aantal dieren	Stof	Emissiefactor (kg/dier/j)	Emissie
	A 3.100	overige huisvestingssystemen (Rundvee; vrouwelijk jongvee tot 2 jaar) (Overig)	24	NH ₃	4,400	105,60 kg/j
	A 2.100	overige huisvestingssystemen (Rundvee; zoogkoeien ouder dan 2 jaar) (Overig)	5	NH ₃	4,100	20,50 kg/j

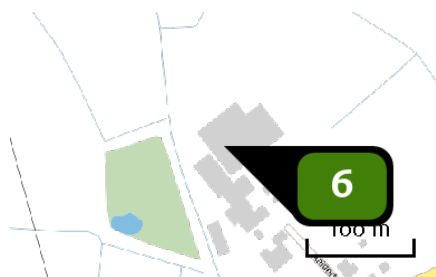

Naam **Stal 10**
Locatie (X,Y) **172785, 429986**
Uitstoothoogte **5,0 m**
Warmteinhoud **0,0 mw**
NH₃ **683,00 kg/j**

Dier	RAV code	Omschrijving	Aantal dieren	Stof	Emissiefactor (kg/dier/j)	Emissie
	A 3.100	overige huisvestingssystemen (Rundvee; vrouwelijk jongvee tot 2 jaar) (Overig)	20	NH ₃	4,400	88,00 kg/j
	A 4.100	overige huisvestingssystemen (Rundvee; vleeskalveren tot circa 8 maanden) (Overig)	170	NH ₃	3,500	595,00 kg/j

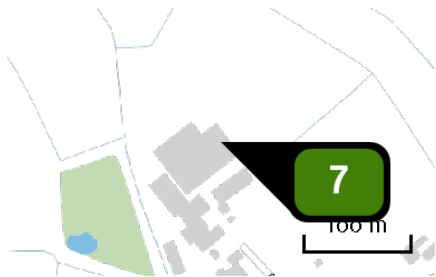

Naam **Stal 7**
Locatie (X,Y) **172823, 430008**
Uitstoothoogte **5,0 m**
Warmteinhoud **0,0 MW**
NH3 **272,80 kg/j**

Dier	RAV code	Omschrijving	Aantal dieren	Stof	Emissiefactor (kg/dier/j)	Emissie
	A 7.100	overige huisvestingssystemen (Rundvee; fokstieren en overig rundvee ouder dan 2 jaar) (Overig)	44	NH3	6,200	272,80 kg/j

Locatie
Situatie 2

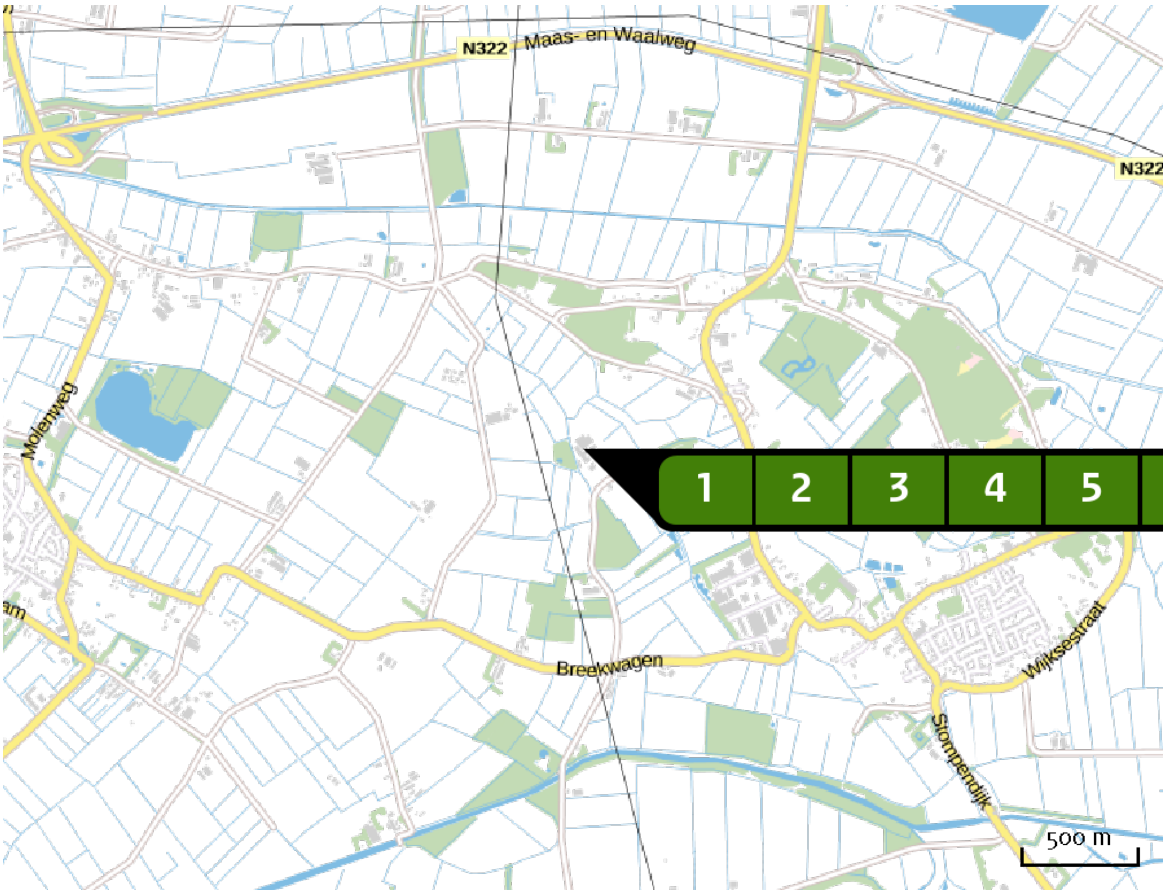

Emissie
(per bron)
Situatie 2

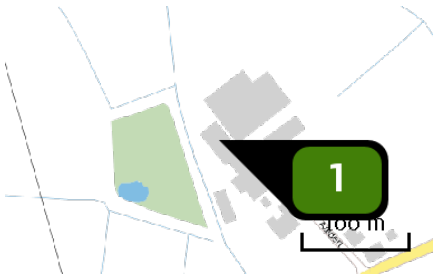

Naam **Stal 1**
Locatie (X,Y) **172774, 429961**
Uitstoothoogte **5,0 m**
Warmteinhoud **0,0 mW**
NH3 **625,40 kg/j**

Dier	RAV code	Omschrijving	Aantal dieren	Stof	Emissiefactor (kg/dier/j)	Emissie
	A 6.100	overige huisvestingssystemen (Rundvee; vleesstieren en overig vleesvee van circa 8 tot 24 maanden (roodvleesproductie)) (Overig)	118	NH3	5,300	625,40 kg/j

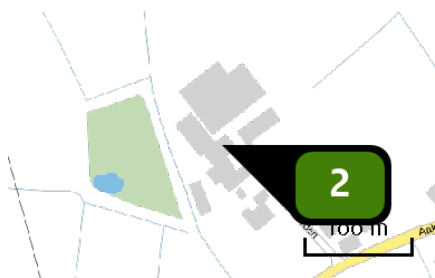

Naam **Stal 2**
 Locatie (X,Y) **172800, 429949**
 Uitstoothoogte **5,0 m**
 Warmteinhoud **0,0 mw**
 NH₃ **148,80 kg/j**

Dier	RAV code	Omschrijving	Aantal dieren	Stof	Emissiefactor (kg/dier/j)	Emissie
	A 7.100	overige huisvestingssystemen (Rundvee; fokstieren en overig rundvee ouder dan 2 jaar) (Overig)	24	NH ₃	6,200	148,80 kg/j

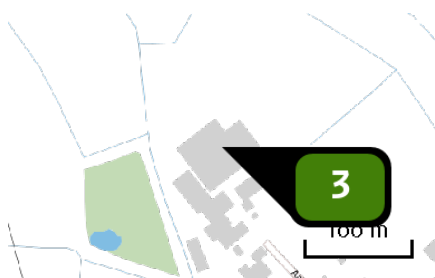

Naam **Stal 11**
 Locatie (X,Y) **172802, 430000**
 Uitstoothoogte **5,0 m**
 Warmteinhoud **0,0 mw**
 NH₃ **1.400,00 kg/j**

Dier	RAV code	Omschrijving	Aantal dieren	Stof	Emissiefactor (kg/dier/j)	Emissie
	A 4.100	overige huisvestingssystemen (Rundvee; vleeskalveren tot circa 8 maanden) (Overig)	400	NH ₃	3,500	1.400,00 kg/j

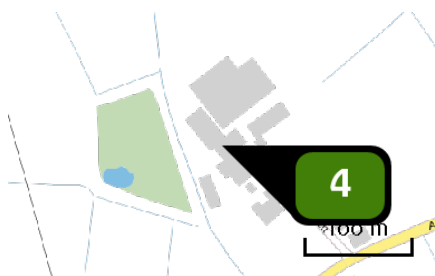

Naam **Stal 4**
 Locatie (X,Y) **172791, 429943**
 Uitstoothoogte **5,0 m**
 Warmteinhoud **0,0 mw**
 NH₃ **310,00 kg/j**

Dier	RAV code	Omschrijving	Aantal dieren	Stof	Emissiefactor (kg/dier/j)	Emissie
	A 7.100	overige huisvestingssystemen (Rundvee; fokstieren en overig rundvee ouder dan 2 jaar) (Overig)	50	NH ₃	6,200	310,00 kg/j

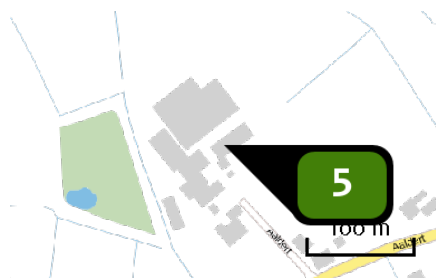

Naam **Stal 5**
 Locatie (X,Y) **172827, 429963**
 Uitstoothoogte **5,0 m**
 Warmteinhoud **0,0 mw**
 NH₃ **286,00 kg/j**

Dier	RAV code	Omschrijving	Aantal dieren	Stof	Emissiefactor (kg/dier/j)	Emissie
	A 3.100	overige huisvestingssystemen (Rundvee; vrouwelijk jongvee tot 2 jaar) (Overig)	24	NH ₃	4,400	105,60 kg/j
	A 2.100	overige huisvestingssystemen (Rundvee; zoogkoeien ouder dan 2 jaar) (Overig)	44	NH ₃	4,100	180,40 kg/j

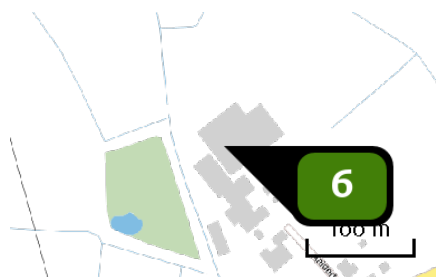

Naam **Stal 10**
 Locatie (X,Y) **172785, 429986**
 Uitstoothoogte **5,0 m**
 Warmteinhoud **0,0 mw**
 NH₃ **850,40 kg/j**

Dier	RAV code	Omschrijving	Aantal dieren	Stof	Emissiefactor (kg/dier/j)	Emissie
	A 3.100	overige huisvestingssystemen (Rundvee; vrouwelijk jongvee tot 2 jaar) (Overig)	20	NH ₃	4,400	88,00 kg/j
	A 4.100	overige huisvestingssystemen (Rundvee; vleeskalveren tot circa 8 maanden) (Overig)	170	NH ₃	3,500	595,00 kg/j
	A 7.100	overige huisvestingssystemen (Rundvee; fokstieren en overig rundvee ouder dan 2 jaar) (Overig)	27	NH ₃	6,200	167,40 kg/j

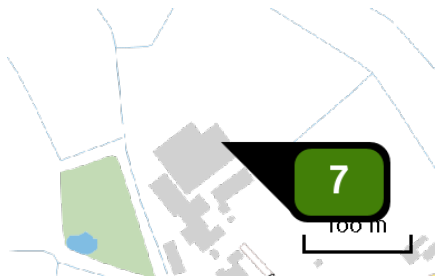

Naam **Stal 7**
Locatie (X,Y) **172823, 430008**
Uitstoothoogte **5,0 m**
Warmteinhoud **0,0 mw**
NH3 **446,40 kg/j**

Dier	RAV code	Omschrijving	Aantal dieren	Stof	Emissiefactor (kg/dier/j)	Emissie
	A 7.100	overige huisvestingssystemen (Rundvee; fokstieren en overig rundvee ouder dan 2 jaar) (Overig)	72	NH3	6,200	446,40 kg/j

Depositie
PAS-
gebieden
(rekenjaar 2015)

Natuurgebied	Beschermingsregime	Hoogste achtergronddepositie (mol/ha/j)	Hoogste projectbijdrage (mol/ha/j)	Overschrijding KDW
Rijntakken	Habitatrichtlijn, Vogelrichtlijn, Beschermd natuurgebied	2.730,96	1,36	●
Veluwe	Habitatrichtlijn, Vogelrichtlijn, Beschermd natuurgebied	3.938,75	0,73	●
Binnenveld	Habitatrichtlijn, Beschermd natuurgebied	2.089,04	0,18	●
Sint Jansberg	Habitatrichtlijn	2.475,36	0,14	●
Kolland & Overlangbroek	Habitatrichtlijn	2.625,53	0,14	●
De Bruuk	Habitatrichtlijn	2.114,68	0,11	●
Landgoederen Brummen	Habitatrichtlijn	2.397,51	0,10	●
Lingegebied & Diefdijk- Zuid	Habitatrichtlijn, Beschermd natuurgebied	3.178,23	0,07	●
Zeldersche Driessen	Habitatrichtlijn, Beschermd natuurgebied	2.359,36	0,07	●
Maasduinen	Habitatrichtlijn, Vogelrichtlijn, Beschermd natuurgebied	2.838,70	0,07	●
Oeffelter Meent	Habitatrichtlijn, Beschermd natuurgebied	1.909,64	0,06	●
Vlijmens Ven, Moerputten & Bossche Broek	Habitatrichtlijn	2.197,56	0,06	●

Natuurgebied	Beschermingsregime	Hoogste achtergronddepositie (mol/ha/j)	Hoogste projectbijdrage (mol/ha/j)	Overschrijding KDW
Loonse en Drunense Duinen & Leemkuilen	Habitatrichtlijn	2.504,38	0,06	

 Geen overschrijding

 Wel overschrijding

De kaarten met het projecteffect (depositie) vindt u achterin dit document.

Depositie natuur- gebieden

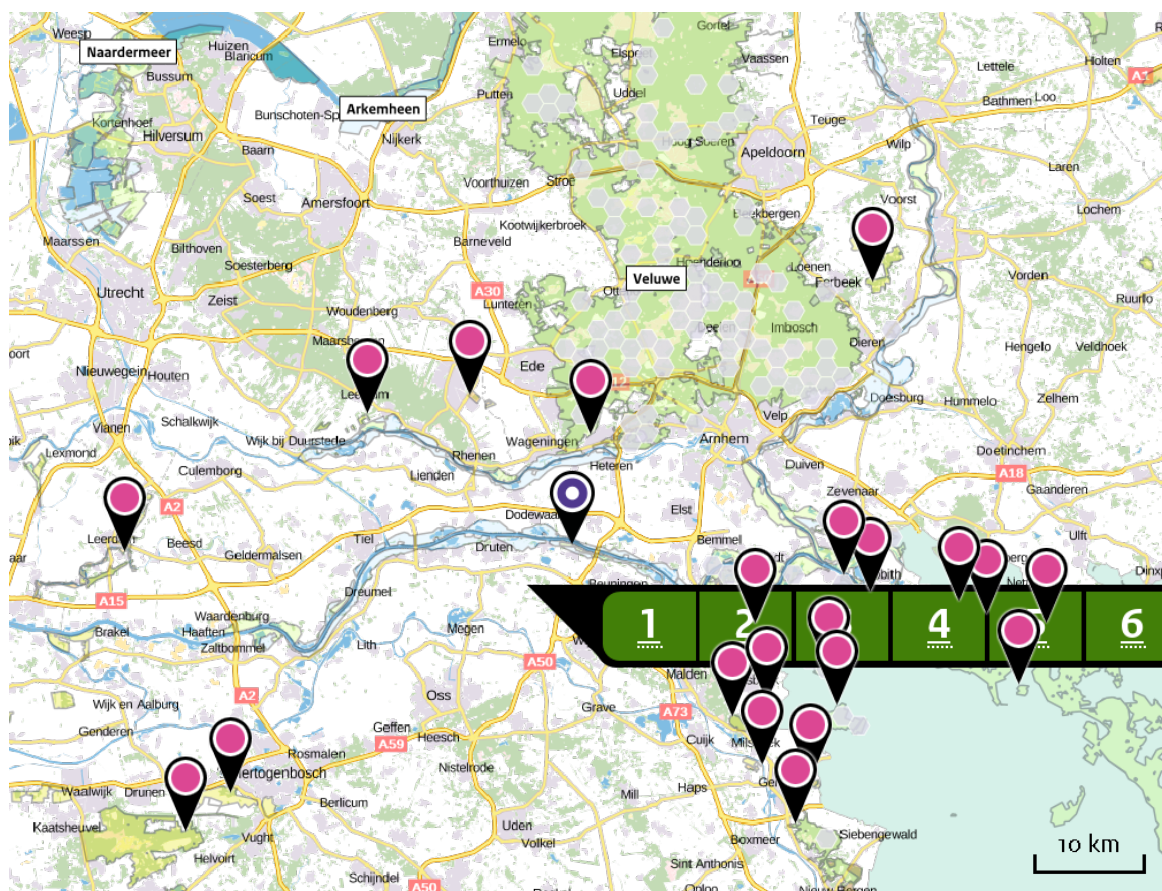

 Hoogste projectverschil
(Rijntakken)

 Hoogste projectverschil per
natuurgebied

-  Habitatrichtlijn
-  Vogelrichtlijn
-  Beschermd natuurgebied
-  Habitatrichtlijn,
Vogelrichtlijn
-  Habitatrichtlijn, Beschermd
natuurgebied
-  Vogelrichtlijn, Beschermd
natuurgebied
-  Habitatrichtlijn,
Vogelrichtlijn, Beschermd
natuurgebied

Depositie PAS-
gebieden

Natuurgebied	Hectare met hoogste projectverschil (mol/ha/j)			Hoogste depositie Situatie 2 (mol/ha/j)	Overschrij- ding KDW	Ontwikkelings- ruimte beschikbaar
	Situatie 1	Situatie 2	Verschil			
Rijntakken	1,19	1,36	+ 0,17	1,36	●	✓
Veluwe	0,64	0,73	+ 0,09	0,73	●	✓
Binnenveld	0,16	0,18	+ 0,02	0,18	●	✓
Sint Jansberg	0,12	0,14	+ 0,02	0,14	●	✓
Kolland & Overlangbroek	0,12	0,14	+ 0,02	0,14	●	✓
De Bruuk	0,09	0,11	+ 0,01	0,11	●	✓
Landgoederen Brummen	0,09	0,10	+ 0,01	0,10	●	✓
Lingegebied & Diefdijk-Zuid	0,06	0,07	+ 0,01	0,07	●	✓
Zeldersche Driessen	0,06	0,07	+ 0,01	0,07	●	✓
Maasduinen	0,06	0,07	+ 0,01	0,07	●	✓
Oeffelter Meent	>0,05	0,06	+ 0,01	0,06	●	✓
Vlijmens Ven, Moerputten & Bossche Broek	0,05	0,06	+ 0,01	0,06	●	✓
Loonse en Drunense Duinen & Leemkuilen	0,05	0,06	+ 0,01	0,06	●	✓

○ Geen overschrijding

● Wel overschrijding

✓ Ontwikkelingsruimte beschikbaar*

✗ Geen ontwikkelingsruimte beschikbaar

 In tenminste één hectare is meer dan 60% van de ontwikkelingsruimte uitgegeven

* Bij beoordeling van een vergunningaanvraag in het kader van de Nb-wet is vastgesteld of er voldoende ontwikkelingsruimte beschikbaar is en of dat significante verslechtering uitgesloten kan worden.

Depositie per
habitatype Rijntakken

Habitatype	Hectare met hoogste projectverschil (mol/ha/j)			Overschrij- ding KDW	Ontwikkelings- ruimte beschikbaar
	Situatie 1	Situatie 2	Verschil		
H91EoA Vochtige alluviale bossen (zachthoutooibossen)	1,19	1,36	+ 0,17	●	✓
H9999:38 Habitatype onbekend/onzeker KDW op basis meest kritische aangewezen type (H6120)	1,05	1,21	+ 0,16	●	✓
H6510A Glanshaver- en vossenstaarthooilanden (glanshaver)	1,00	1,15	+ 0,15	●	✓
H6120 Stroomdalgraslanden	0,96	1,10	+ 0,14	●	✓
H3150baz Meren met krabbenscheer en fonteinkruiden, buiten afgesloten zeearmen	0,38	0,44	+ 0,06	●	✓
H91EoB Vochtige alluviale bossen (essen- iepenbossen)	0,34	0,39	+ 0,05	●	✓
H91Fo Droge hardhoutooibossen	0,20	0,22	+ 0,03	●	✓
ZGH91EoB Vochtige alluviale bossen (essen- iepenbossen)	0,11	0,13	+ 0,02	○	✓
H6430C Ruigten en zomen (droge bosranden)	0,11	0,13	+ 0,02	○	-
ZGH91Fo Droge hardhoutooibossen	0,05	>0,05	+ 0,01	○	-

Veluwe

Habitattype	Hectare met hoogste projectverschil (mol/ha/j)			Overschrijding KDW	Ontwikkelingsruimte beschikbaar
	Situatie 1	Situatie 2	Verschil		
Hg120 Beuken-eikenbossen met hulst	0,64	0,73	+ 0,09	●	✓
Hg1EoC Vochtige alluviale bossen (beekbegeleidende bossen)	0,54	0,61	+ 0,08	●	✓
H4030 Droge heiden	0,42	0,48	+ 0,06	●	✓
Hg190 Oude eikenbossen	0,37	0,42	+ >0,05	●	✓
H6230vka Heischrale graslanden, vochtig kalkarm	0,32	0,37	+ 0,05	●	✓
H6230dka Heischrale graslanden, droog kalkarm	0,24	0,28	+ 0,04	●	✓
H2310 Stuifzandheiden met struikhei	0,23	0,26	+ 0,03	●	✓
H2330 Zandverstuivingen	0,20	0,23	+ 0,03	●	✓
ZGH2310 Stuifzandheiden met struikhei	0,18	0,21	+ 0,03	●	✓
H5130 Jeneverbesstruwelen	0,17	0,19	+ 0,02	●	✓
H3130 Zwakgebufferde vennen	0,15	0,17	+ 0,02	●	✓
H7150 Pioniervegetaties met snavelbiezen	0,15	0,17	+ 0,02	●	✓
H4010A Vochtige heiden (hogere zandgronden)	0,14	0,16	+ 0,02	●	✓
H3160 Zure vennen	0,11	0,12	+ 0,02	●	✓
ZGHg190 Oude eikenbossen	0,09	0,10	+ 0,01	●	✓
H7110B Actieve hoogvenen (heideveentjes)	0,08	0,09	+ 0,01	●	✓

Habitattype	Hectare met hoogste projectverschil (mol/ha/j)			Overschrijding KDW	Ontwikkelingsruimte beschikbaar
	Situatie 1	Situatie 2	Verschil		
ZGH4030 Droge heiden	0,08	0,09	+ 0,01	●	✓
ZGH9120 Beuken-eikenbossen met hulst	0,08	0,09	+ 0,01	●	✓
H2320 Binnenlandse kraaiheibegroeiingen	0,06	0,07	+ 0,01	●	✓

Binnenveld

Habitattype	Hectare met hoogste projectverschil (mol/ha/j)			Overschrijding KDW	Ontwikkelingsruimte beschikbaar
	Situatie 1	Situatie 2	Verschil		
H7140A Overgangs- en trilvenen (trilvenen)	0,16	0,18	+ 0,02	●	✓
H6410 Blauwgraslanden	0,13	0,15	+ 0,02	●	✓
H7140B Overgangs- en trilvenen (veenmosrietlanden)	0,12	0,13	+ 0,02	●	✓

Sint Jansberg

Habitattype	Hectare met hoogste projectverschil (mol/ha/j)			Overschrijding KDW	Ontwikkelingsruimte beschikbaar
	Situatie 1	Situatie 2	Verschil		
ZGH9120 Beuken-eikenbossen met hulst	0,12	0,14	+ 0,02	●	✓
H9120 Beuken-eikenbossen met hulst	0,11	0,13	+ 0,02	●	✓
H91EoC Vochtige alluviale bossen (beekbegeleidende bossen)	0,10	0,12	+ 0,02	●	✓
H7210 Galigaanmoerassen	0,10	0,12	+ 0,02	●	✓

Kolland & Overlangbroek

Habitattype	Hectare met hoogste projectverschil (mol/ha/j)			Overschrijding KDW	Ontwikkelingsruimte beschikbaar
	Situatie 1	Situatie 2	Verschil		
Hg1EoC Vochtige alluviale bossen (beekbegeleidende bossen)	0,12	0,14	+ 0,02	●	✓

De Bruuk

Habitattype	Hectare met hoogste projectverschil (mol/ha/j)			Overschrijding KDW	Ontwikkelingsruimte beschikbaar
	Situatie 1	Situatie 2	Verschil		
H6410 Blauwgraslanden	0,09	0,11	+ 0,01	●	✓

Landgoederen Brummen

Habitattype	Hectare met hoogste projectverschil (mol/ha/j)			Overschrijding KDW	Ontwikkelingsruimte beschikbaar
	Situatie 1	Situatie 2	Verschil		
Hg1EoC Vochtige alluviale bossen (beekbegeleidende bossen)	0,09	0,10	+ 0,01	●	✓
H623ovka Heischrale graslanden, vochtig kalkarm	0,08	0,09	+ 0,01	●	✓
Hg120 Beuken-eikenbossen met hulst	0,08	0,09	+ 0,01	●	✓
H6410 Blauwgraslanden	0,08	0,09	+ 0,01	●	✓
H3130 Zwakgebufferde vennen	0,08	0,09	+ 0,01	●	✓
H7150 Pioniervegetaties met snavelbiezen	0,07	0,08	+ 0,01	●	✓
H4010A Vochtige heiden (hogere zandgronden)	0,06	0,07	+ 0,01	●	✓
ZGH3130 Zwakgebufferde vennen	0,05	>0,05	+ 0,01	●	✓

Lingegebied & Diefdijk-Zuid

Habitattype	Hectare met hoogste projectverschil (mol/ha/j)			Overschrijding KDW	Ontwikkelingsruimte beschikbaar
	Situatie 1	Situatie 2	Verschil		
H9999:70 Habitattype onbekend/onzeker KDW op basis meest kritische aangewezen type (H7230)	0,06	0,07	+ 0,01	●	✓
H91EoC Vochtige alluviale bossen (beekbegeleidende bossen)	0,05	>0,05	+ 0,01	●	✓

Zeldersche Driessen

Habitattype	Hectare met hoogste projectverschil (mol/ha/j)			Overschrijding KDW	Ontwikkelingsruimte beschikbaar
	Situatie 1	Situatie 2	Verschil		
H9120 Beuken-eikenbossen met hulst	0,06	0,07	+ 0,01	●	✓
H91Fo Droge hardhoutooibossen	>0,05	0,06	+ 0,01	●	✓
H6120 Stroomdalgraslanden	>0,05	0,06	+ 0,01	●	✓
H6430C Ruigten en zomen (droge bosranden)	>0,05	0,06	+ 0,01	●	✓

Maasduinen

Habitattype	Hectare met hoogste projectverschil (mol/ha/j)			Overschrij- ding KDW	Ontwikkelings- ruimte beschikbaar
	Situatie 1	Situatie 2	Verschil		
H4030 Droge heiden	0,06	0,07	+ 0,01	●	✓
ZGH9190 Oude eikenbossen	0,06	0,06	+ 0,01	●	✓
H9120 Beuken-eikenbossen met hulst	>0,05	0,06	+ 0,01	●	✓
H3160 Zure vennen	>0,05	0,06	+ 0,01	●	✓
H2330 Zandverstuivingen	0,05	0,06	+ 0,01	●	✓
H4010A Vochtige heiden (hogere zandgronden)	0,05	0,06	+ 0,01	●	✓
H3130 Zwakgebufferde vennen	0,05	>0,05	+ 0,01	●	✓
ZGH9120 Beuken-eikenbossen met hulst	0,05	>0,05	+ 0,01	●	✓
H2310 Stuifzandheiden met struikhei	0,05	>0,05	+ 0,01	●	✓
ZGH3130 Zwakgebufferde vennen	0,05	>0,05	+ 0,01	●	✓
H7110B Actieve hoogvenen (heideveentjes)	0,04	>0,05	+ 0,01	●	✓

Oeffelter Meent

Habitattype	Hectare met hoogste projectverschil (mol/ha/j)			Overschrij- ding KDW	Ontwikkelings- ruimte beschikbaar
	Situatie 1	Situatie 2	Verschil		
H6510A Glanshaver- en vossenstaarthooilanden (glanshaver)	>0,05	0,06	+ 0,01	●	✓

Vlijmens Ven, Moerputten & Bossche Broek

Habitattype	Hectare met hoogste projectverschil (mol/ha/j)			Overschrijding KDW	Ontwikkelingsruimte beschikbaar
	Situatie 1	Situatie 2	Verschil		
H6510A Glanshaver- en vossenstaarthooilanden (glanshaver)	0,05	0,06	+ 0,01	●	✓

Loonse en Drunense Duinen & Leemkuilen

Habitattype	Hectare met hoogste projectverschil (mol/ha/j)			Overschrijding KDW	Ontwikkelingsruimte beschikbaar
	Situatie 1	Situatie 2	Verschil		
H2330 Zandverstuivingen	0,05	0,06	+ 0,01	●	✓
H9190 Oude eikenbossen	0,05	>0,05	+ 0,01	●	✓
H2310 Stuifzandheiden met struikhei	0,05	>0,05	+ 0,01	●	✓

- Geen overschrijding
- Wel overschrijding
- ✓ Ontwikkelingsruimte beschikbaar*
- ✗ Geen ontwikkelingsruimte beschikbaar
- 🚫 In tenminste één hectare is meer dan 60% van de ontwikkelingsruimte uitgegeven

* Bij beoordeling van een vergunningaanvraag in het kader van de Nb-wet is vastgesteld of er voldoende ontwikkelingsruimte beschikbaar is en of dat significante verslechtering uitgesloten kan worden.

Depositie
buitenland

Duitsland

Natuurgebied	Hectare met hoogste projectverschil (mol/ha/j)		
	Situatie 1	Situatie 2	Verschil
Vogelschutzgebiet 'Unterer Niederrhein'	0,17	0,19	+ 0,02
Wylter Meer (Teilfläche des NSG Düffel)	0,17	0,19	+ 0,02
Rhein-Fischschutzzonen zwischen Emmerich und Bad Honnef	0,11	0,12	+ 0,02
NSG Kranenburger Bruch	0,10	0,11	+ 0,01
Dornicksche Ward	0,09	0,10	+ 0,01
NSG Salmorth, nur Teilfläche	0,08	0,09	+ 0,01
Reichswald	0,08	0,09	+ 0,01
NSG Emmericher Ward	0,06	0,07	+ 0,01
NSG Bienener Altrhein, Millinger u. Hurler Meer u. NSG Empeler M	0,06	0,07	+ 0,01
Wisseler Dünen	>0,05	0,06	+ 0,01

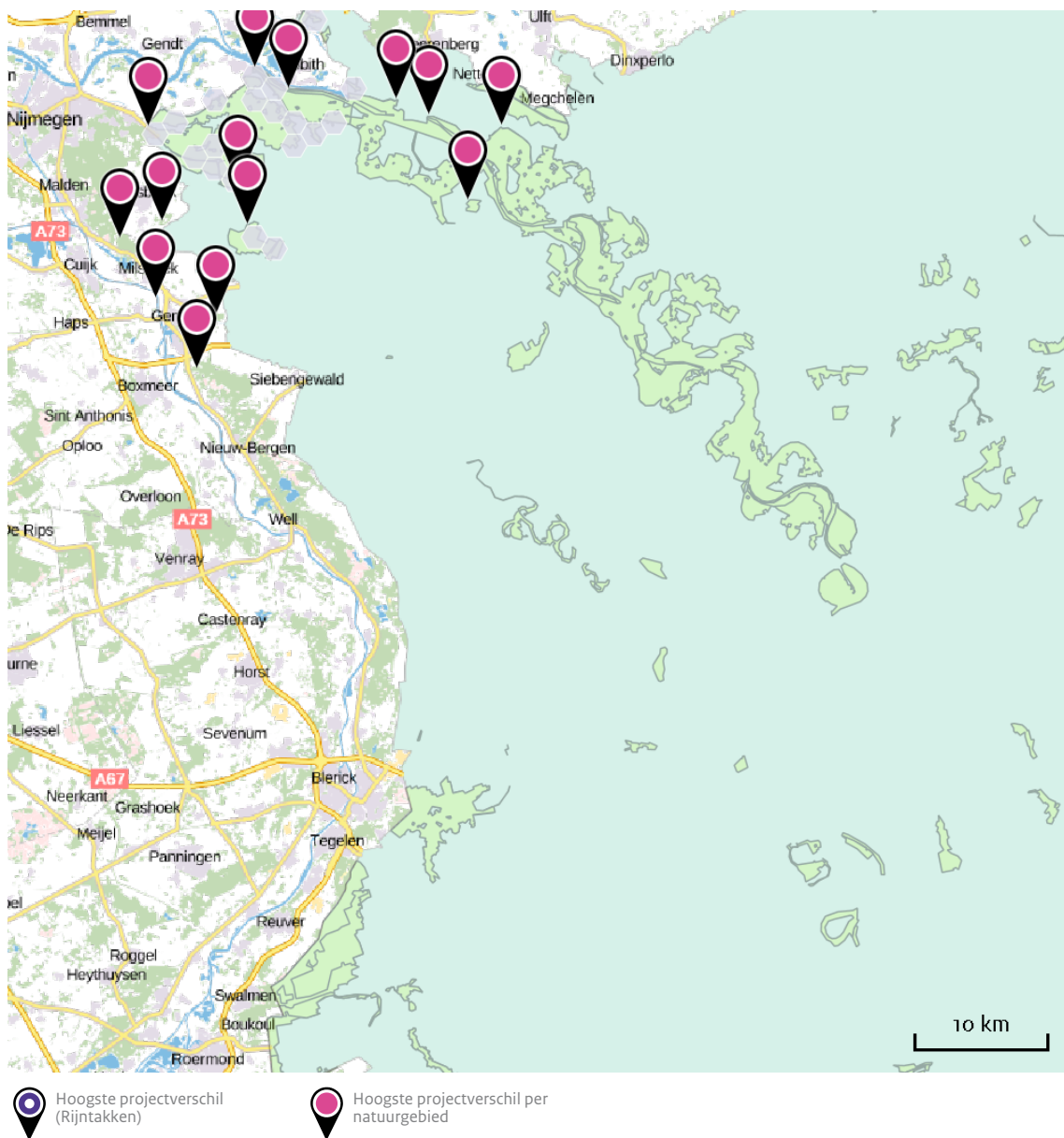

Depositie
Overzicht van
beschikbare
detailkaarten

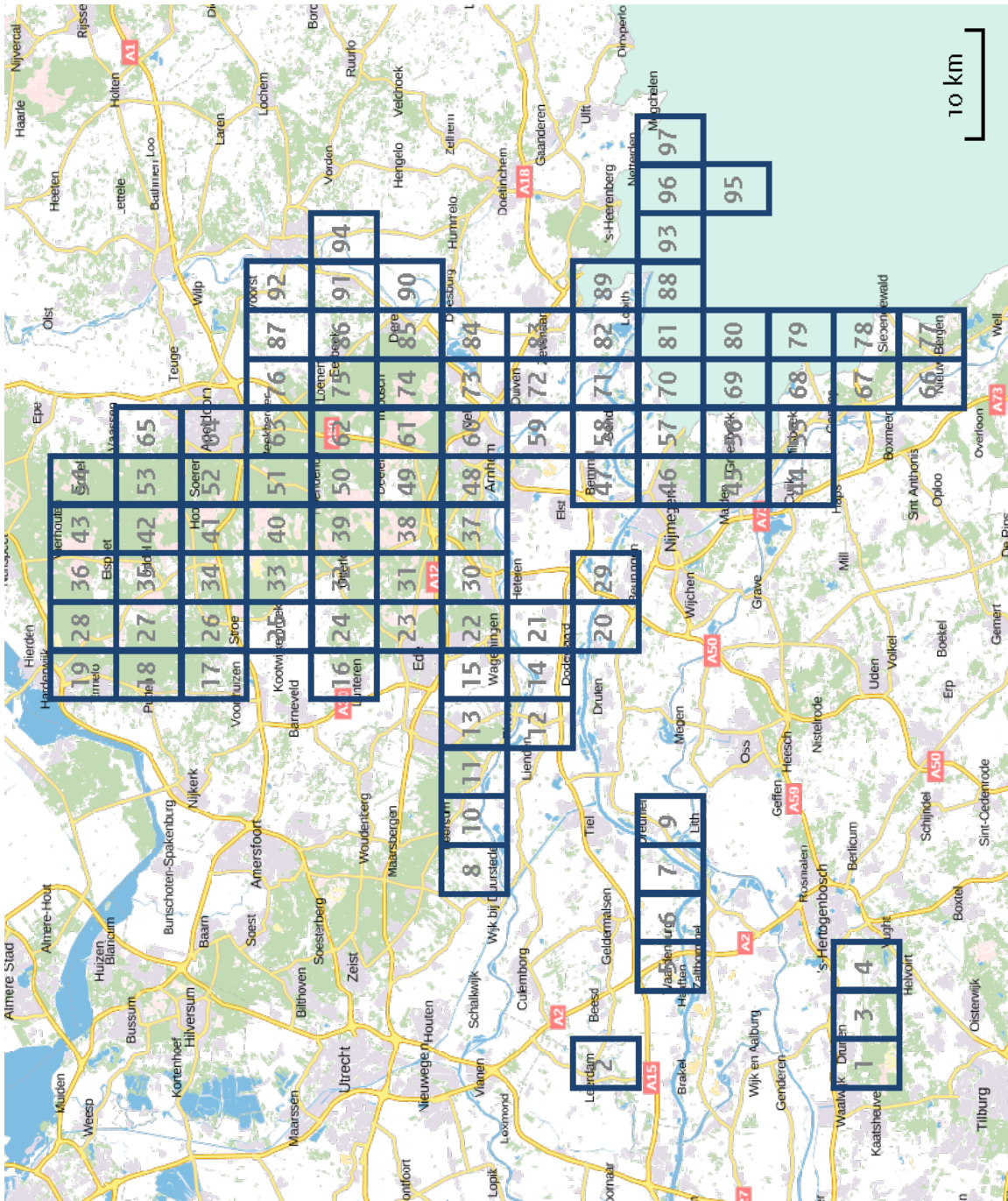

Verskil in depositie tussen situatie 1 en situatie 2 (mol/ha/j).

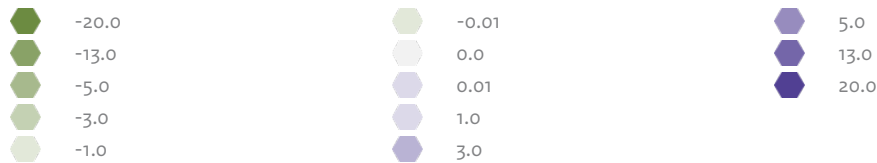

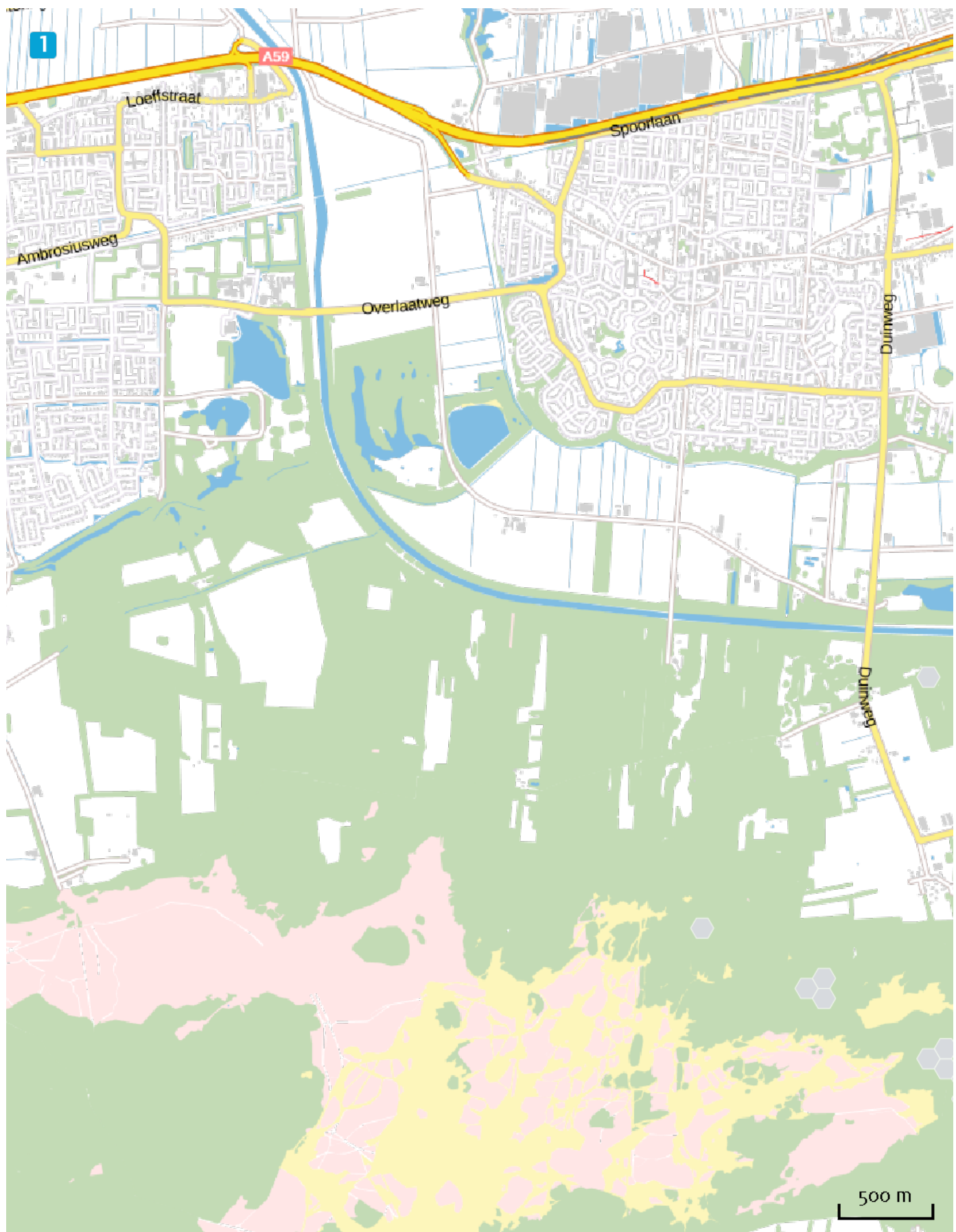



























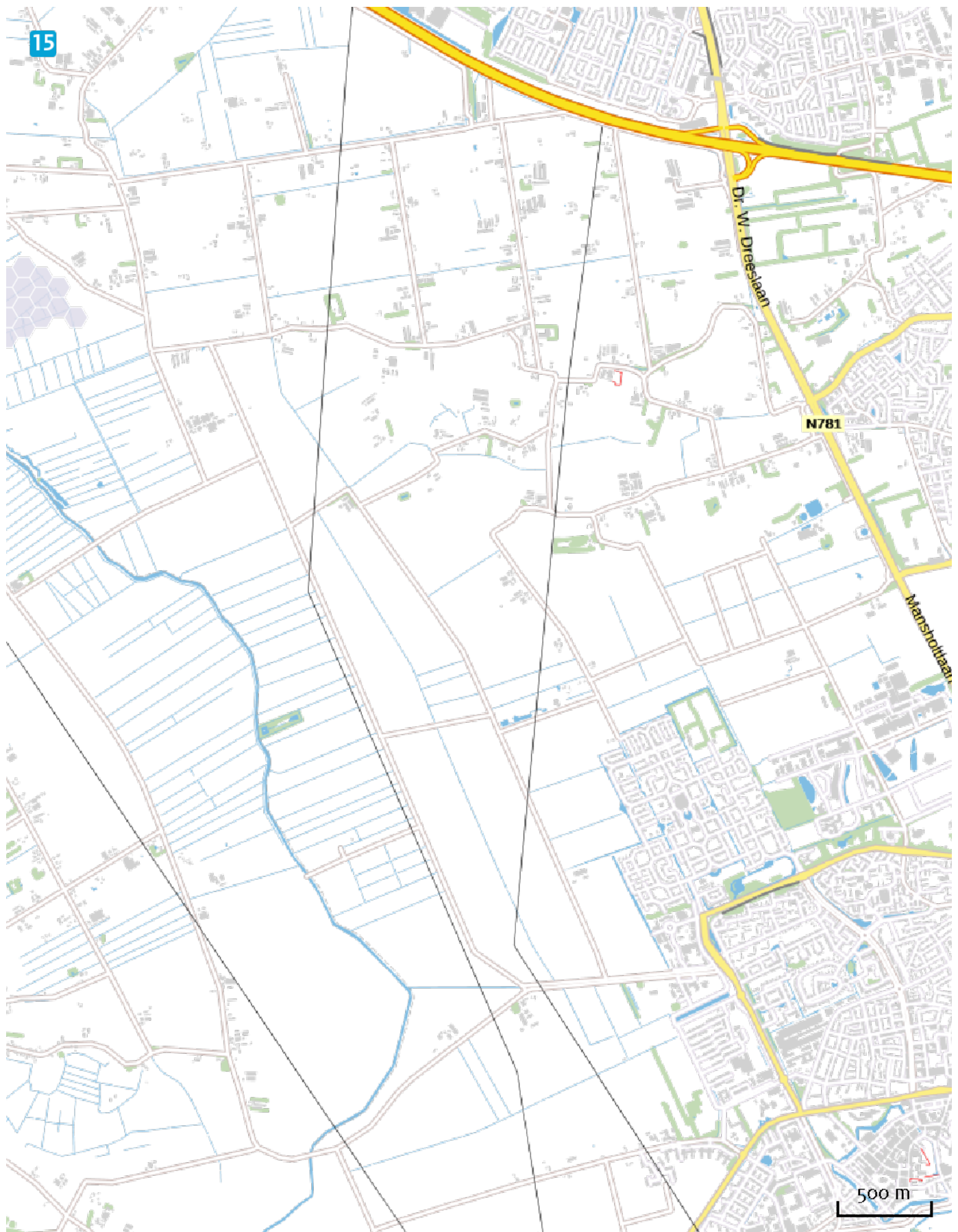

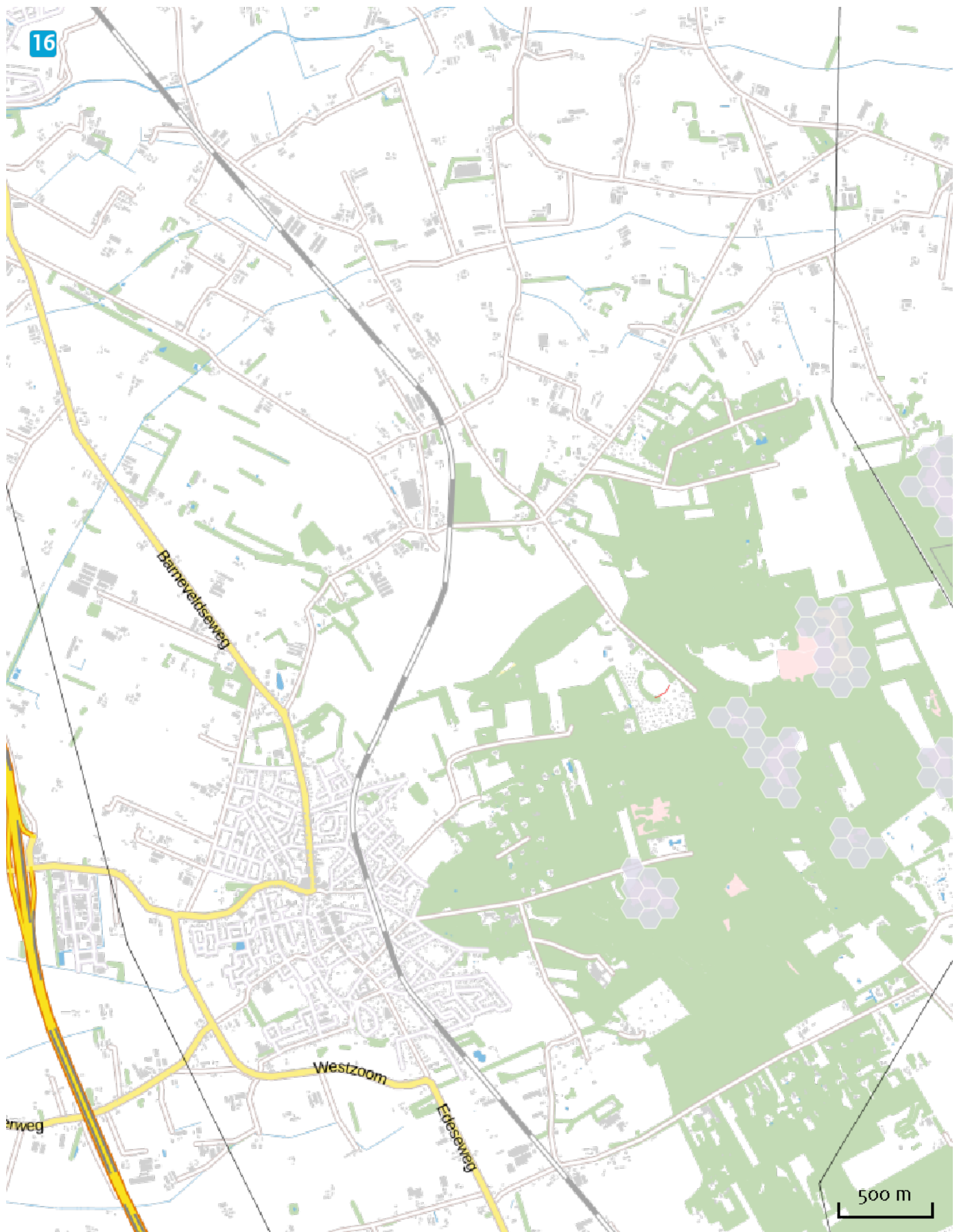

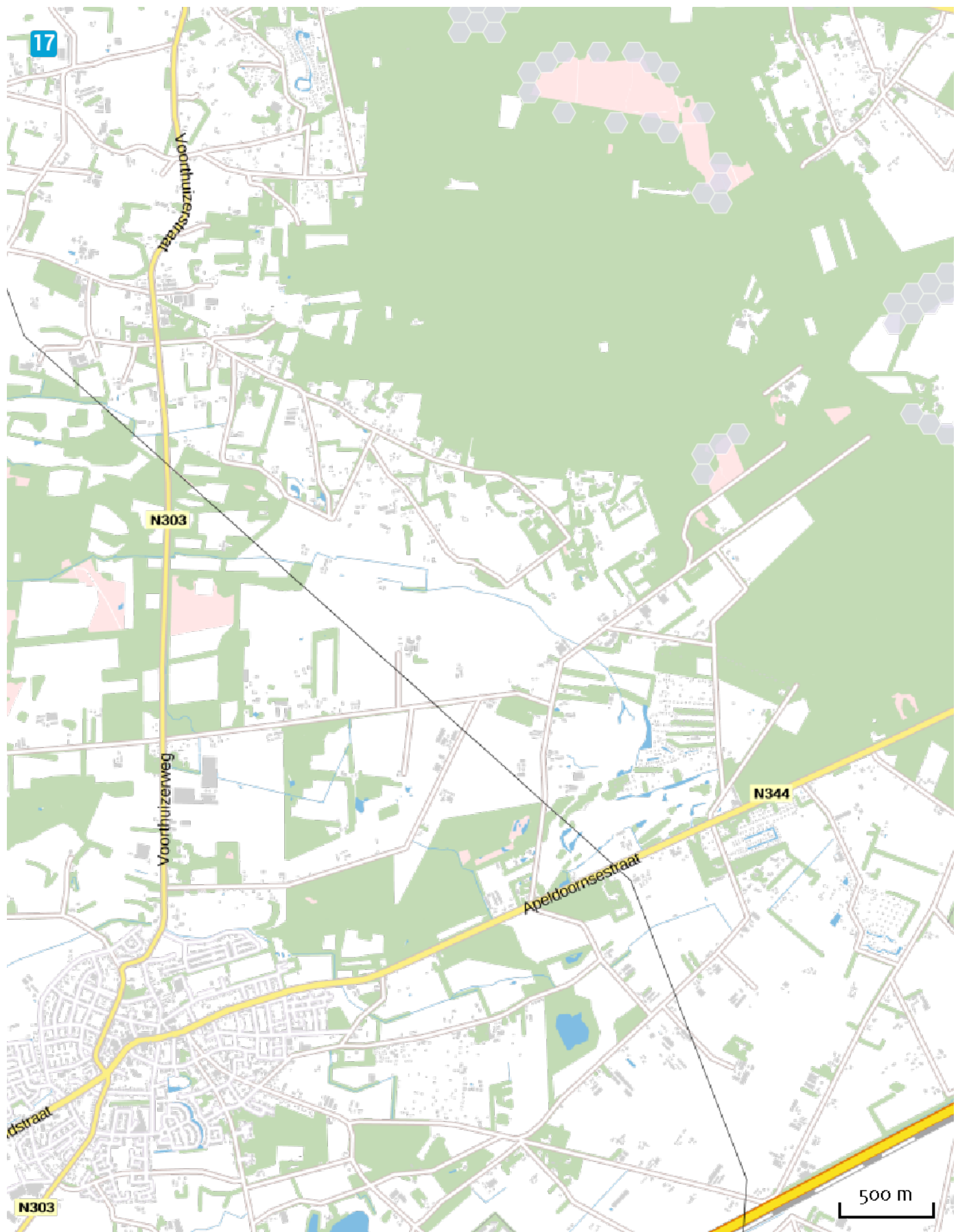

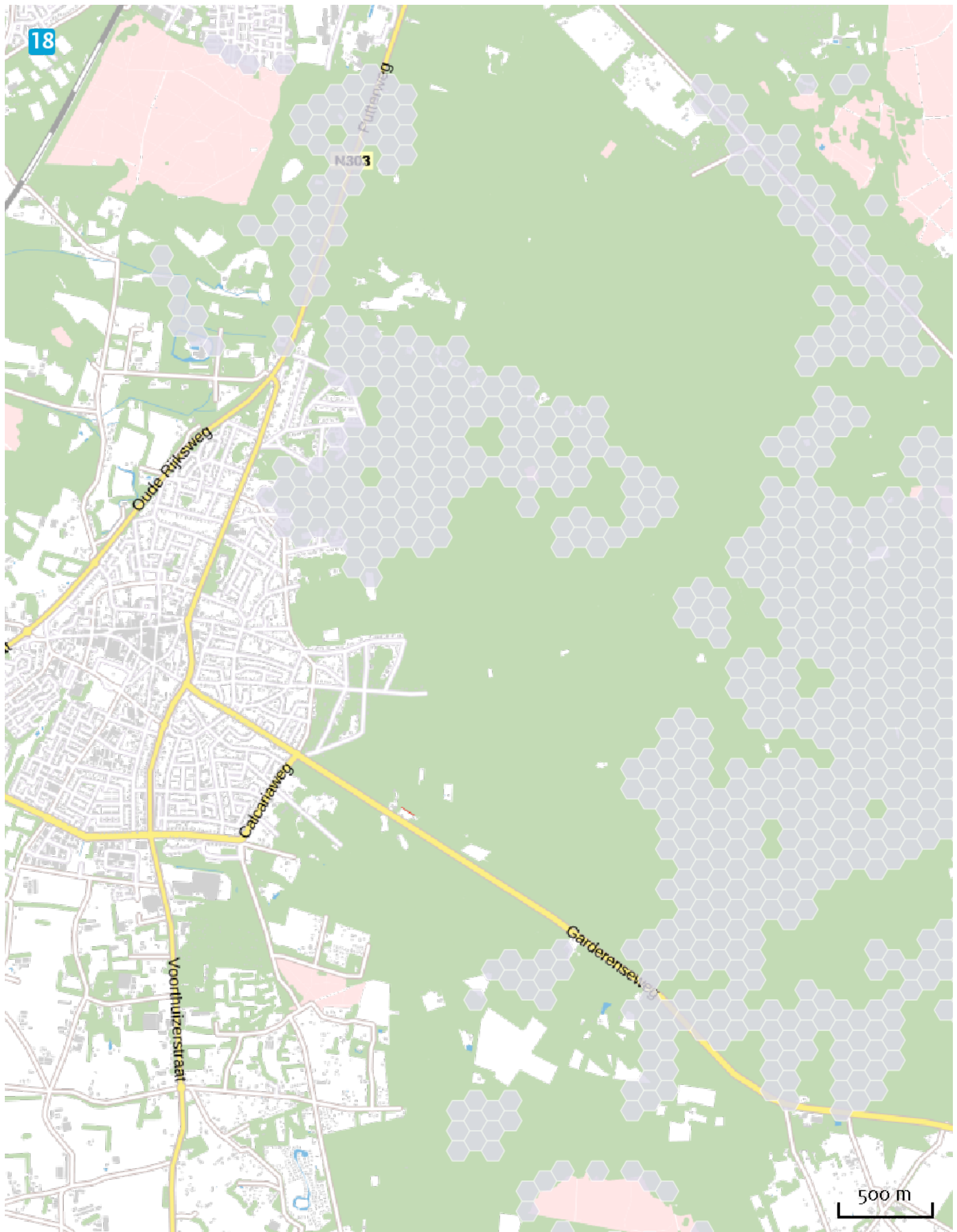





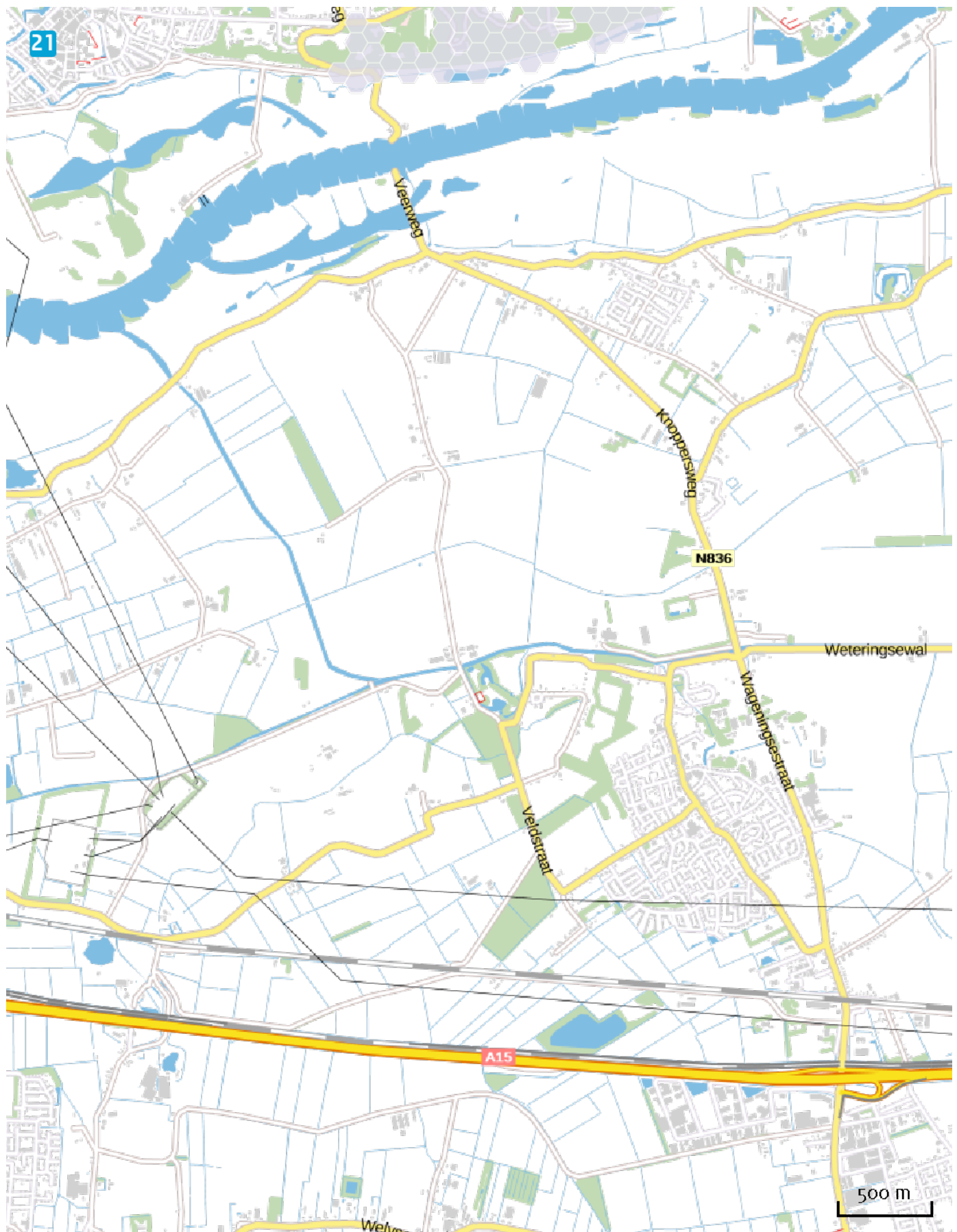

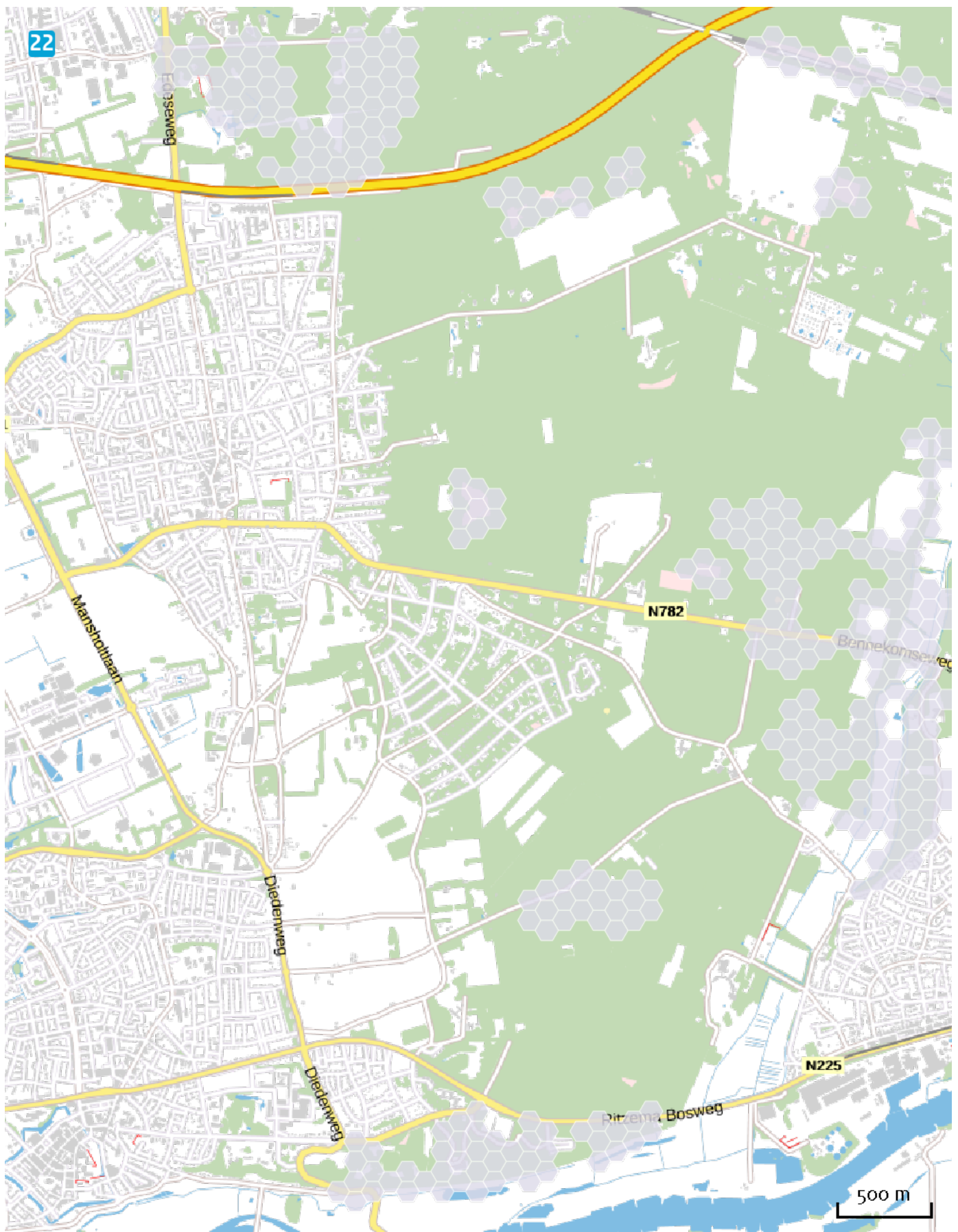

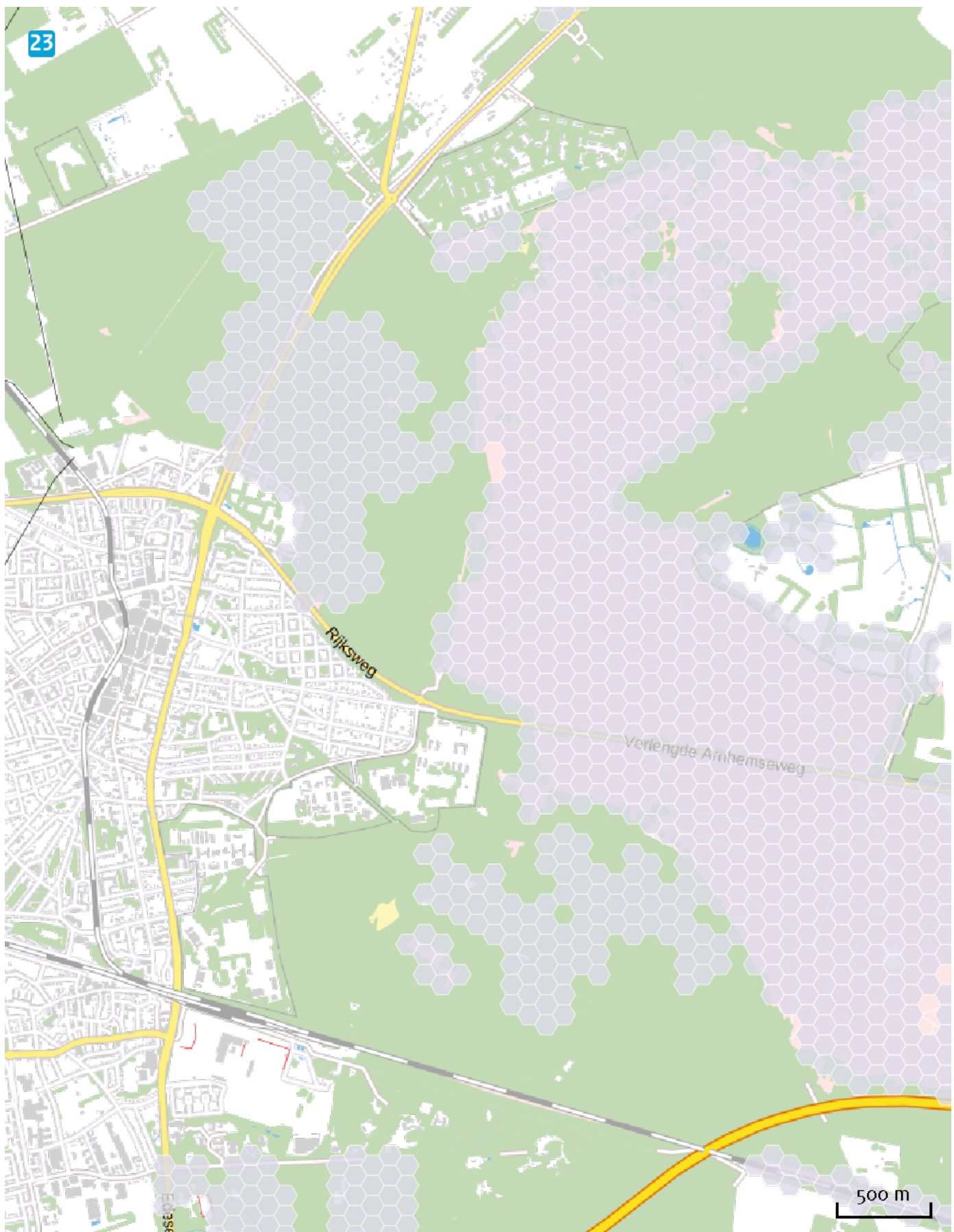

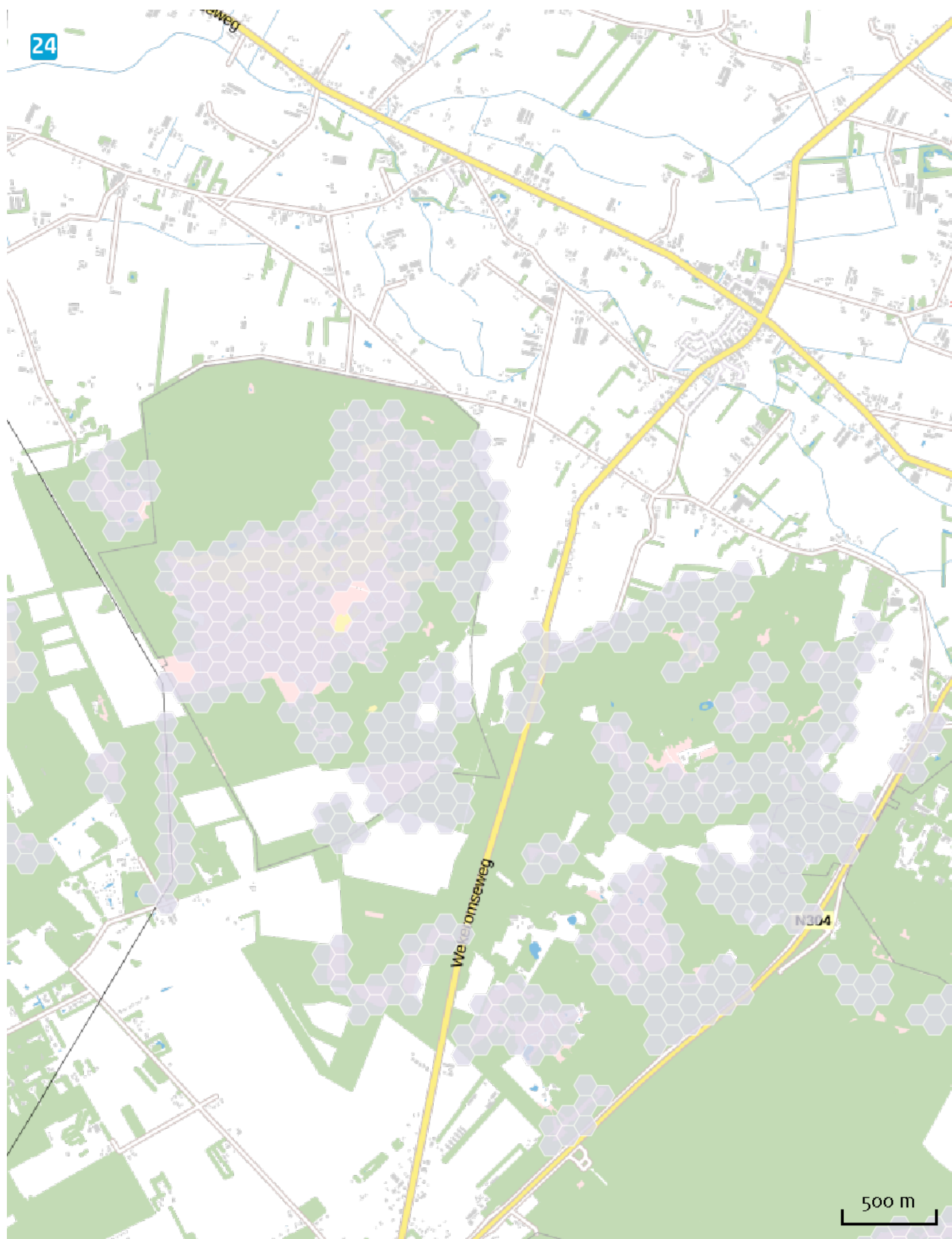

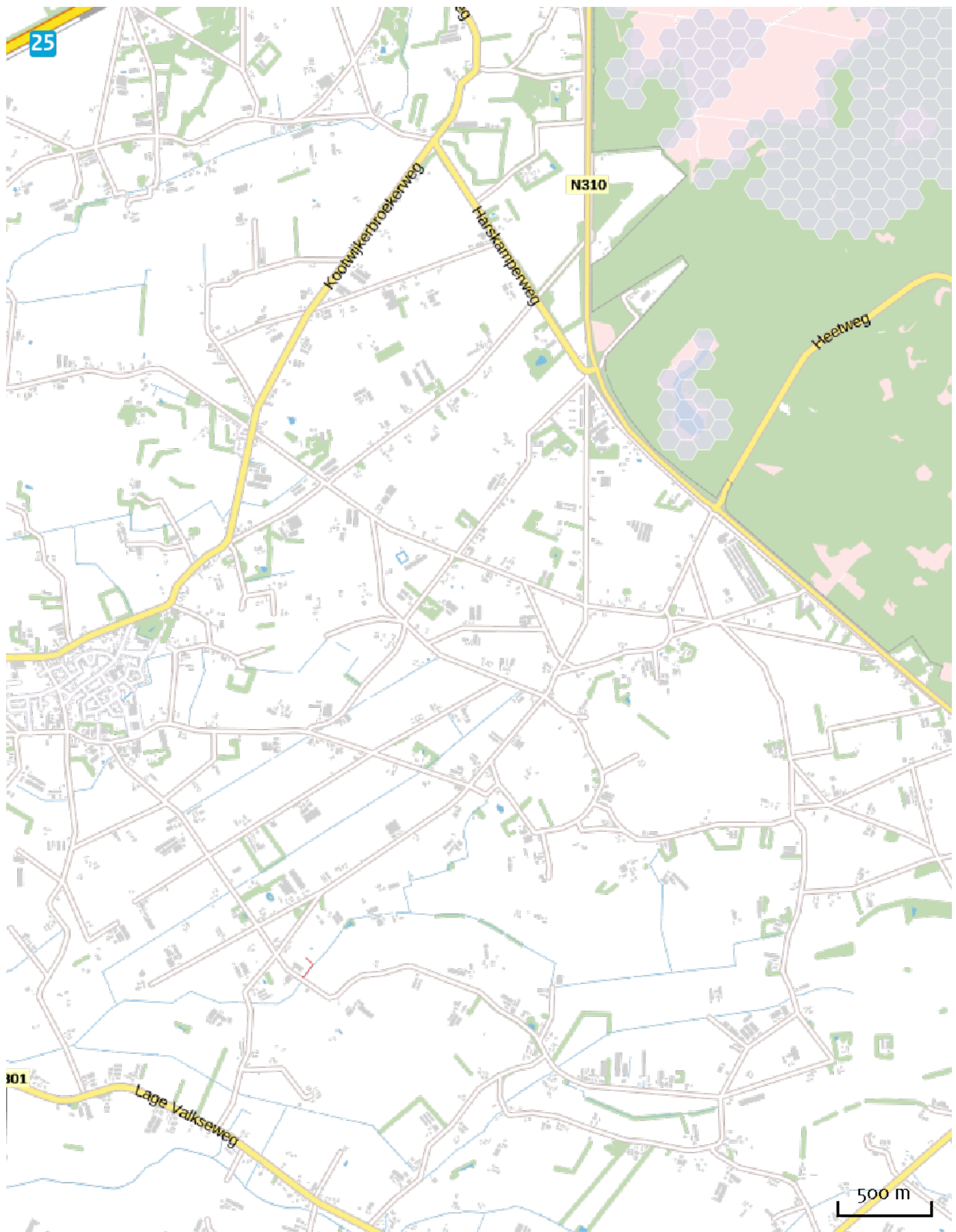

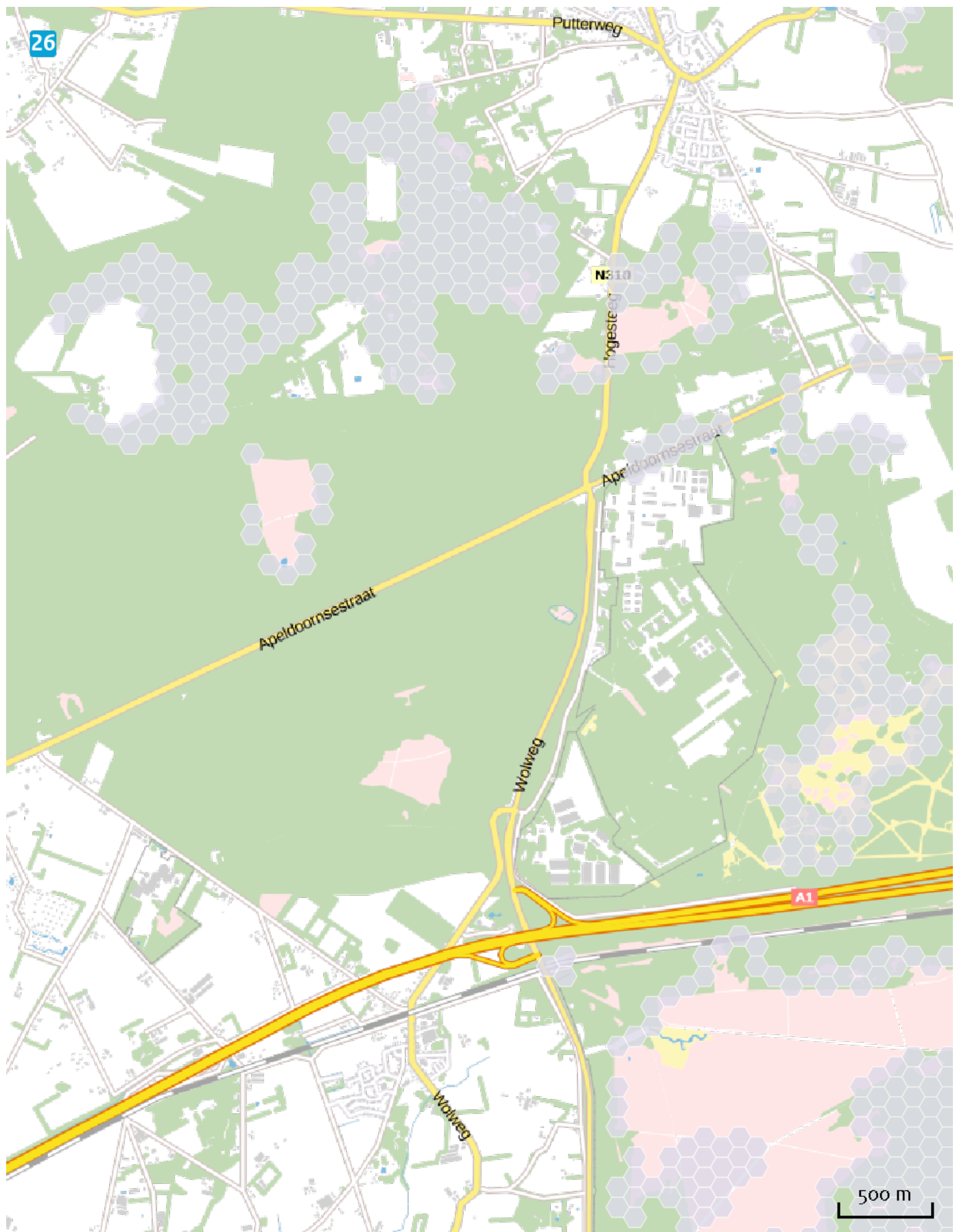

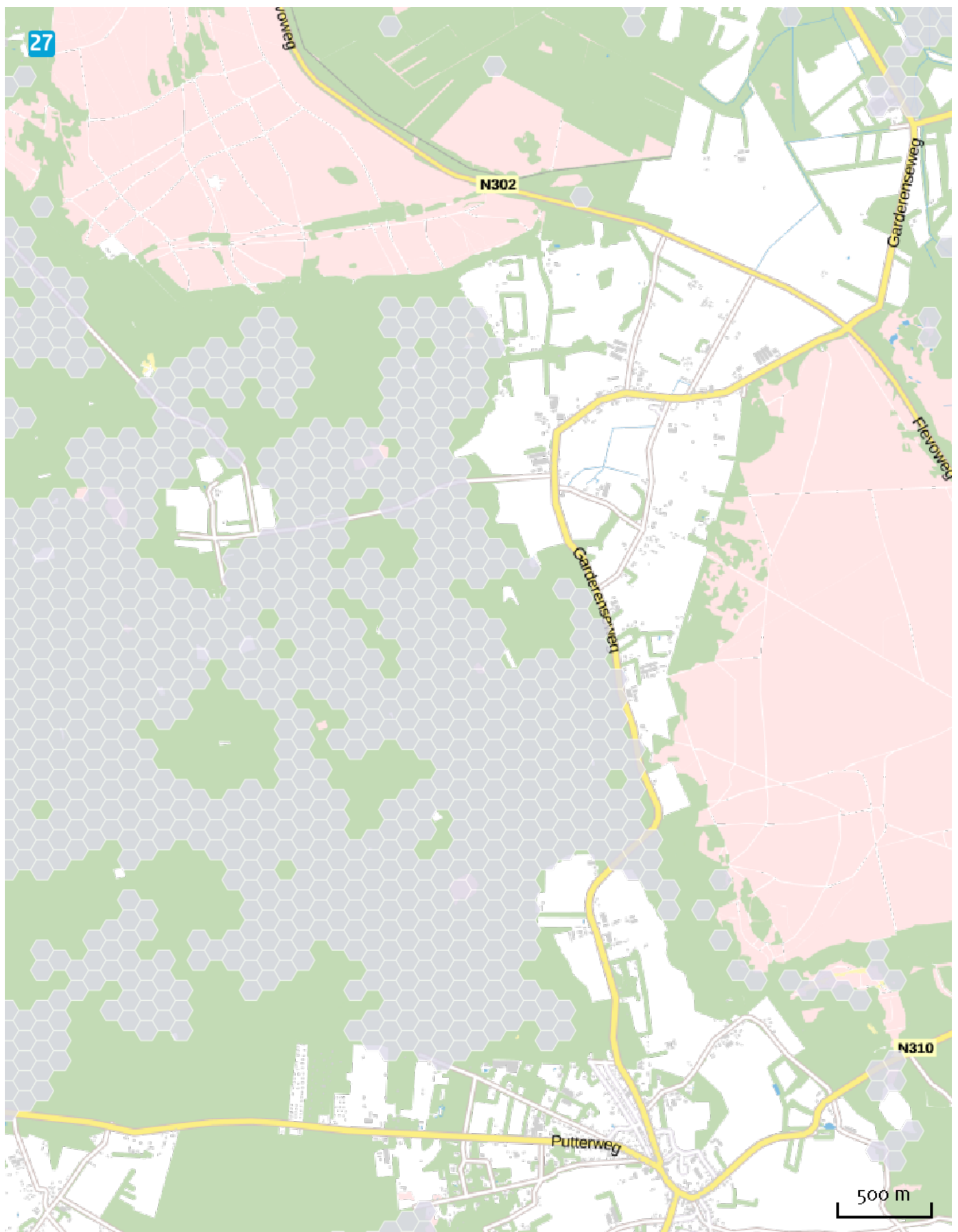

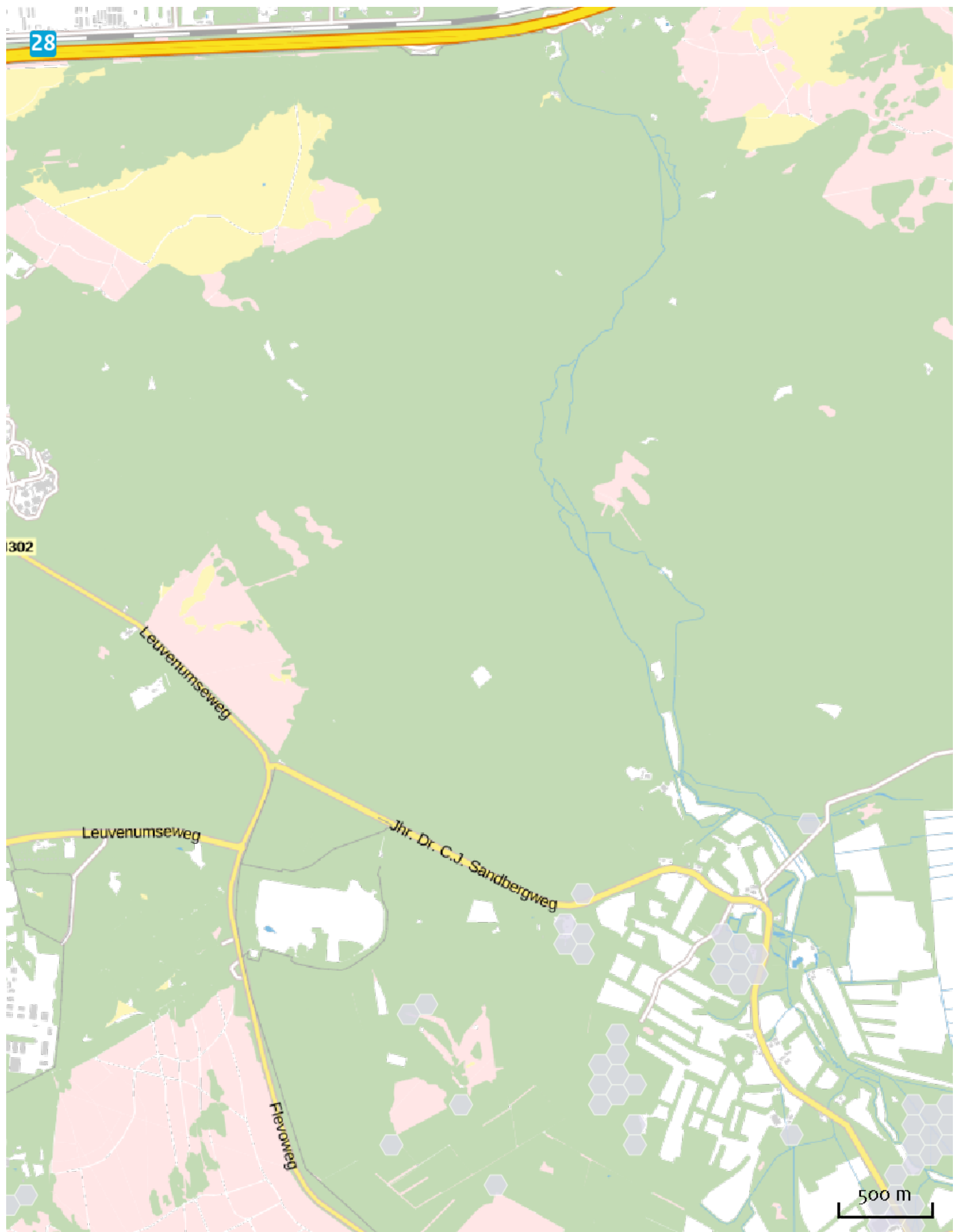



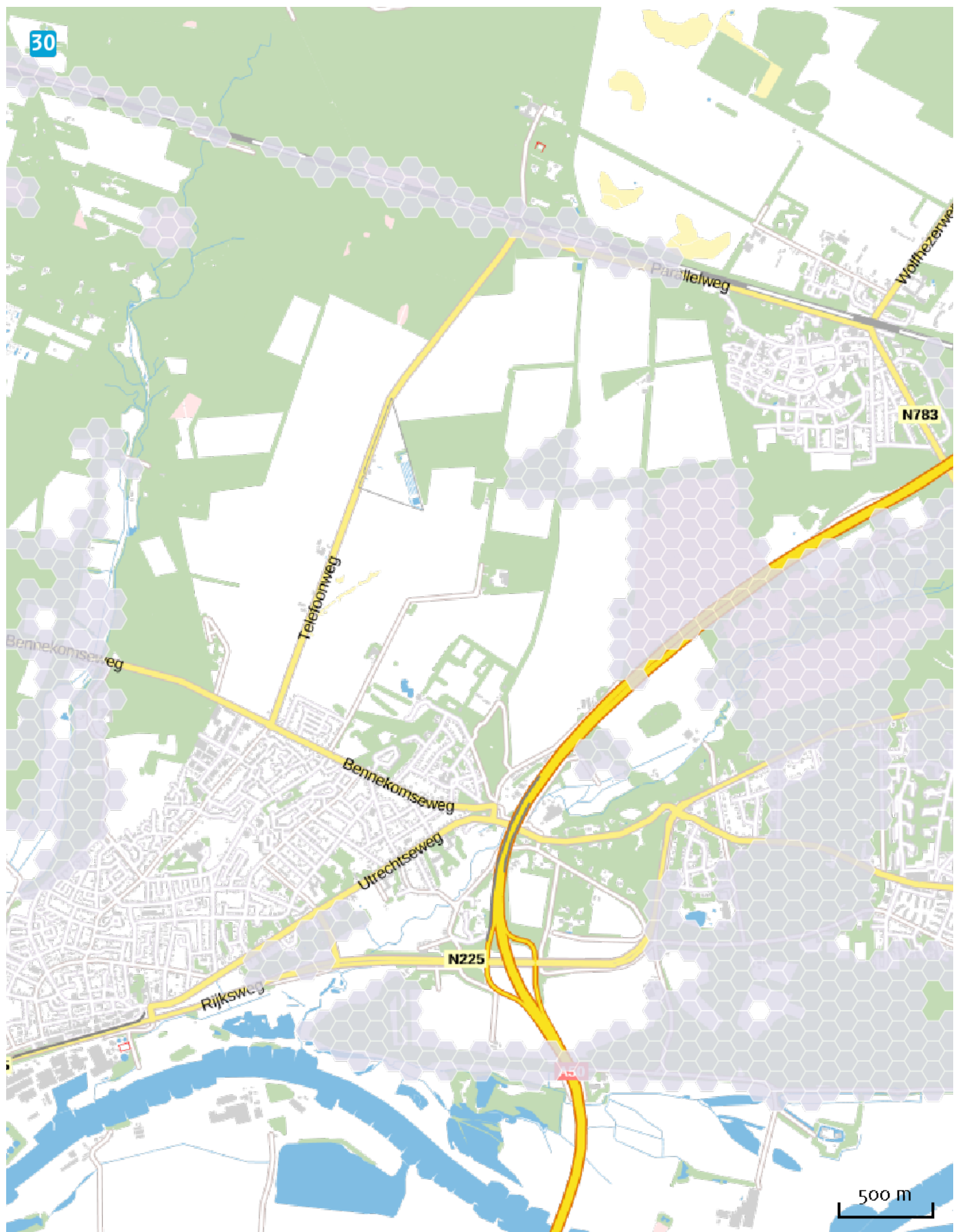

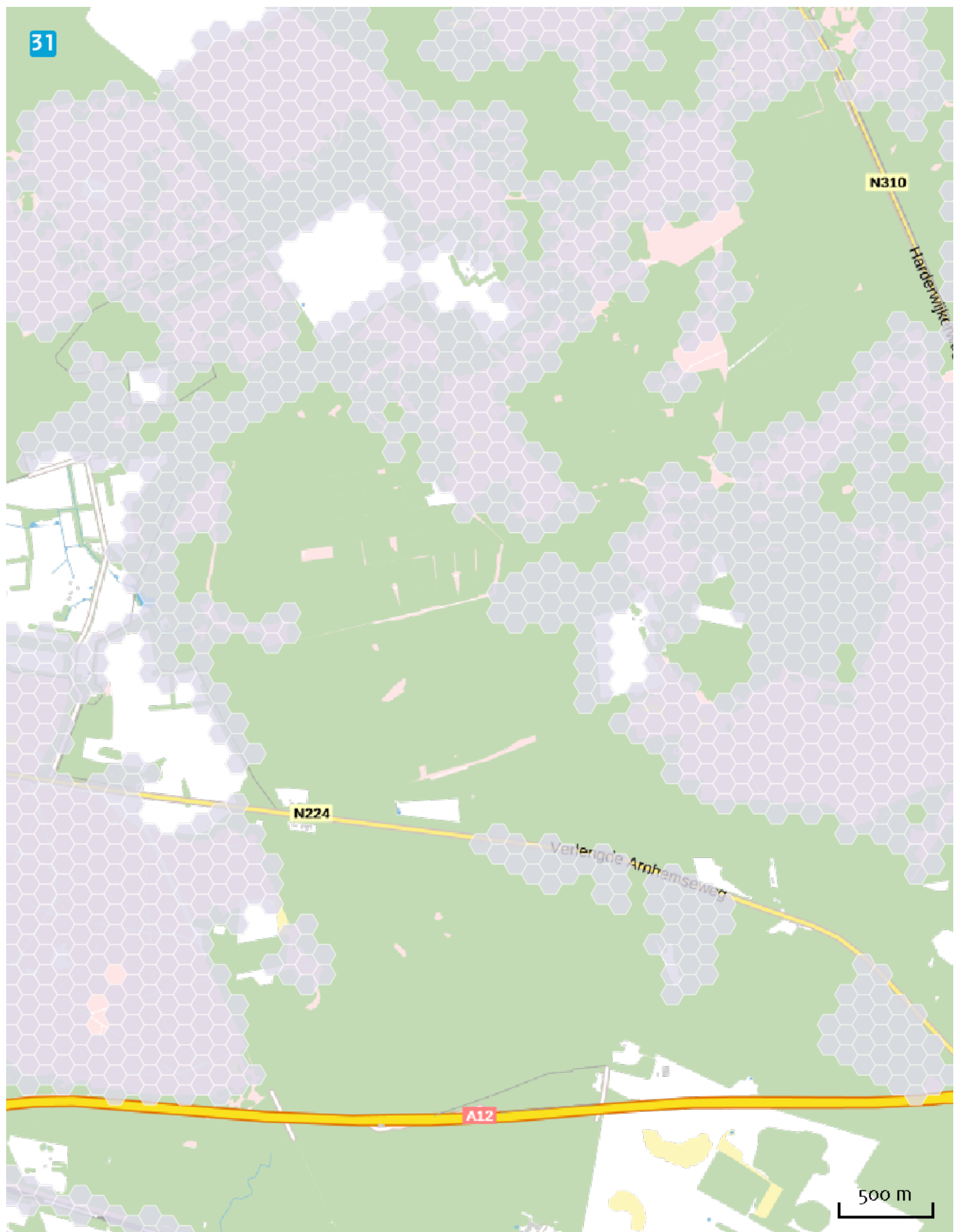

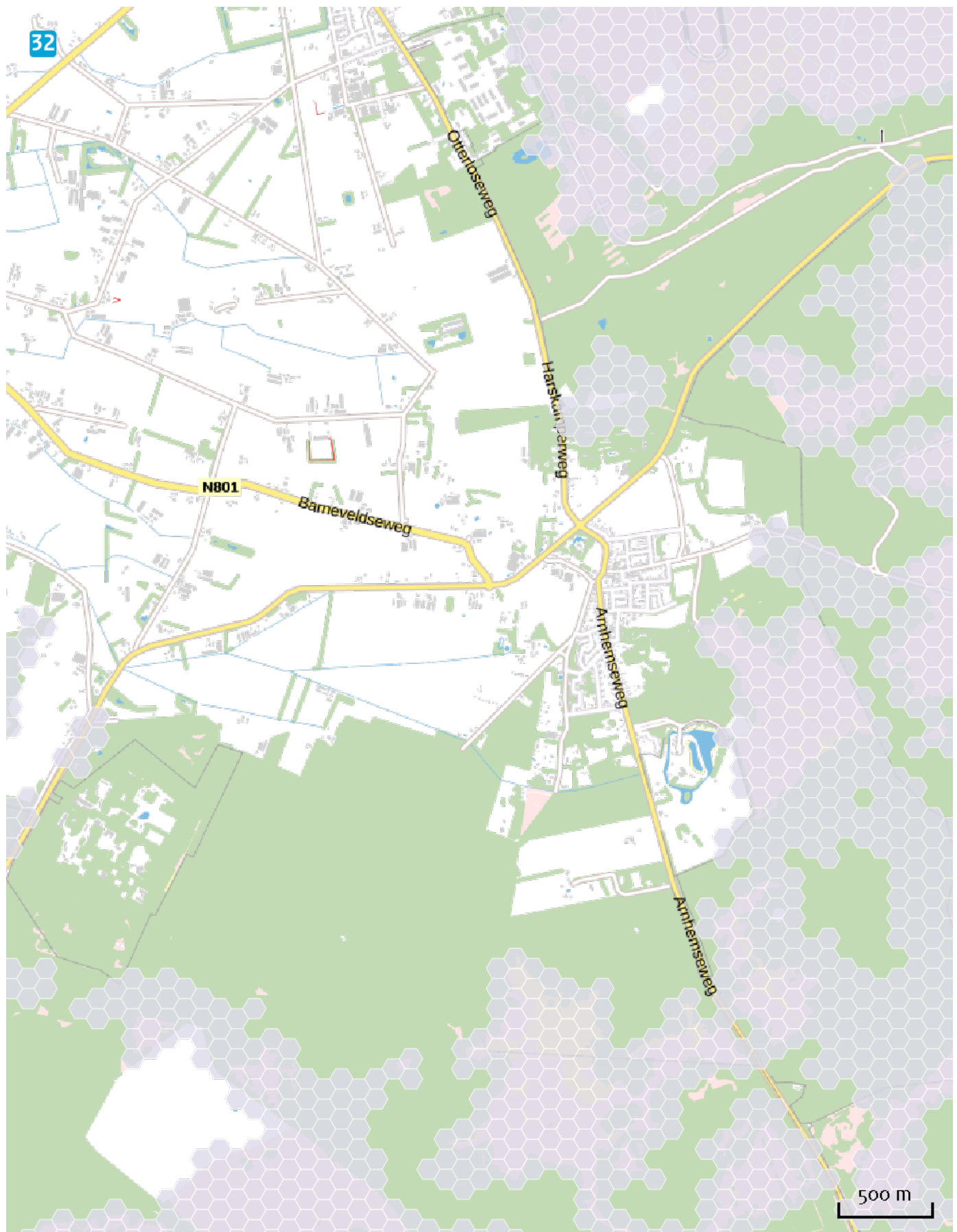

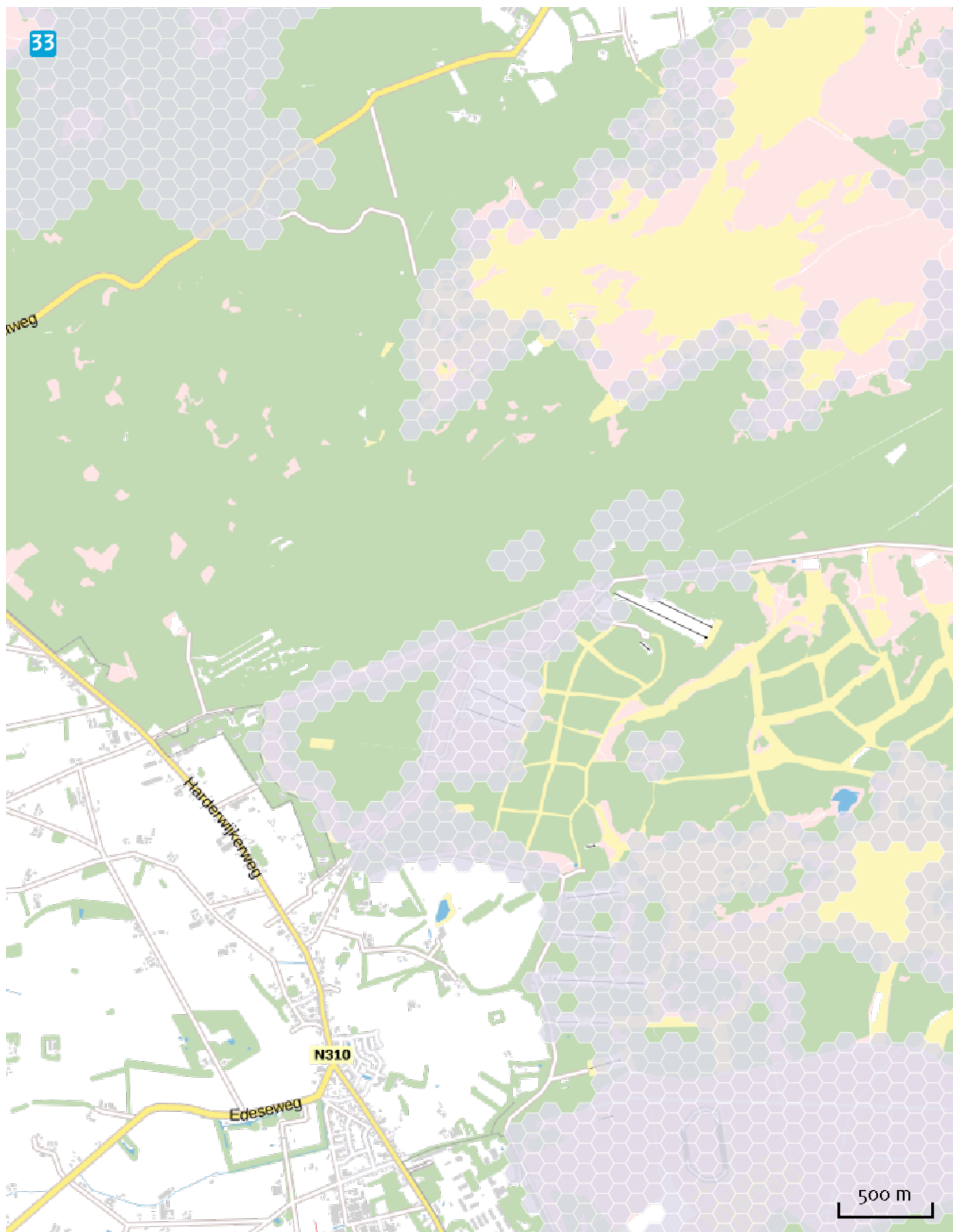

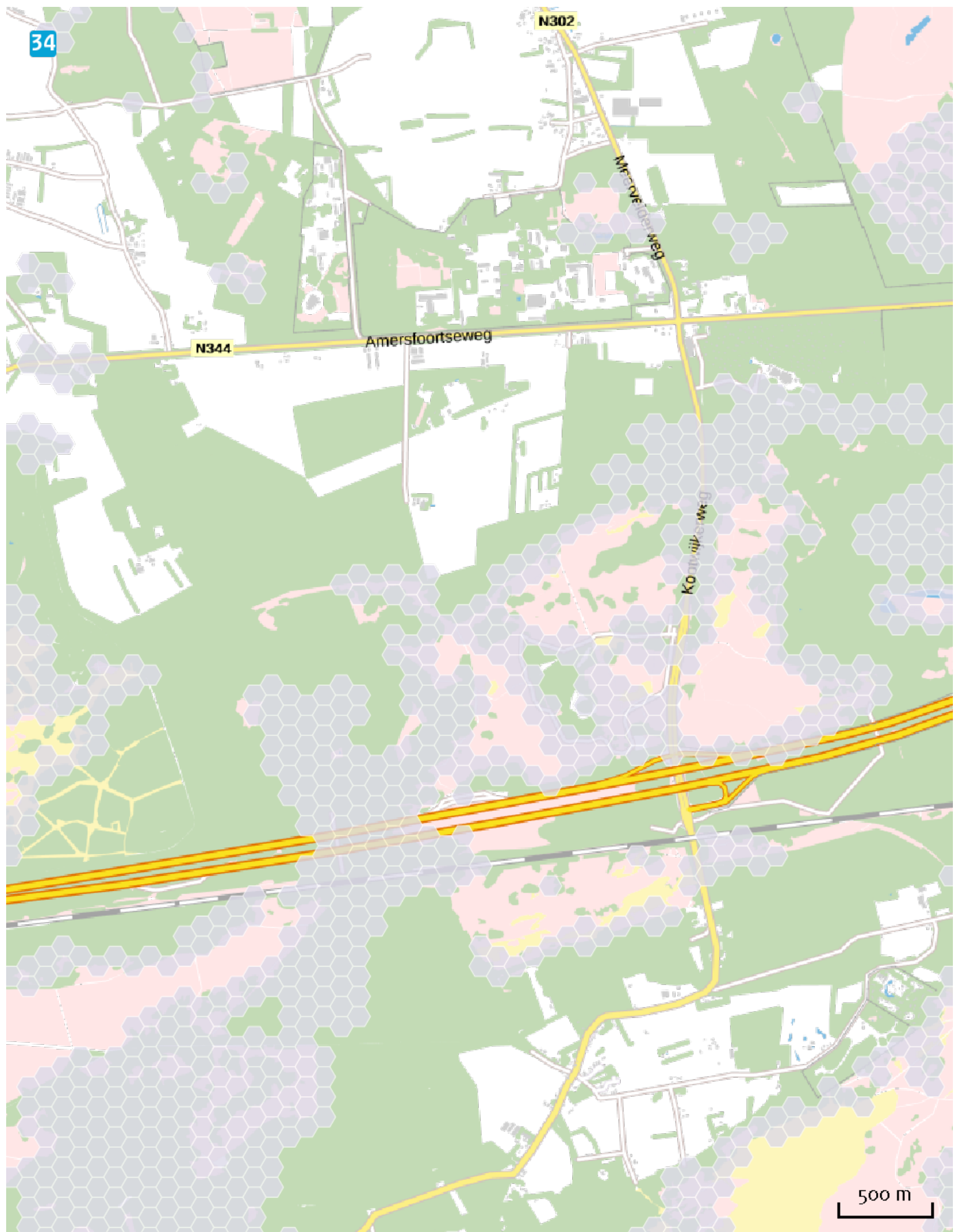

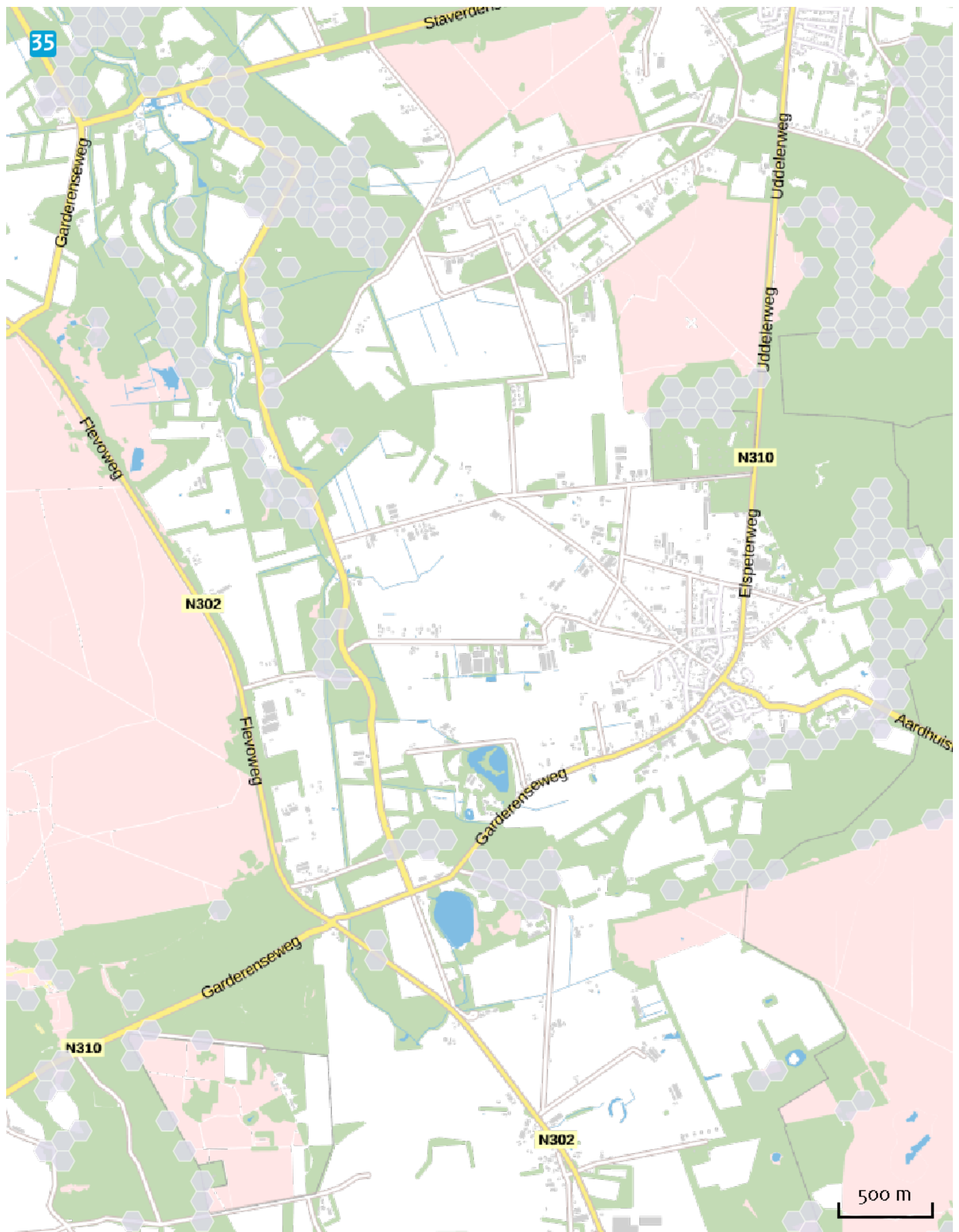

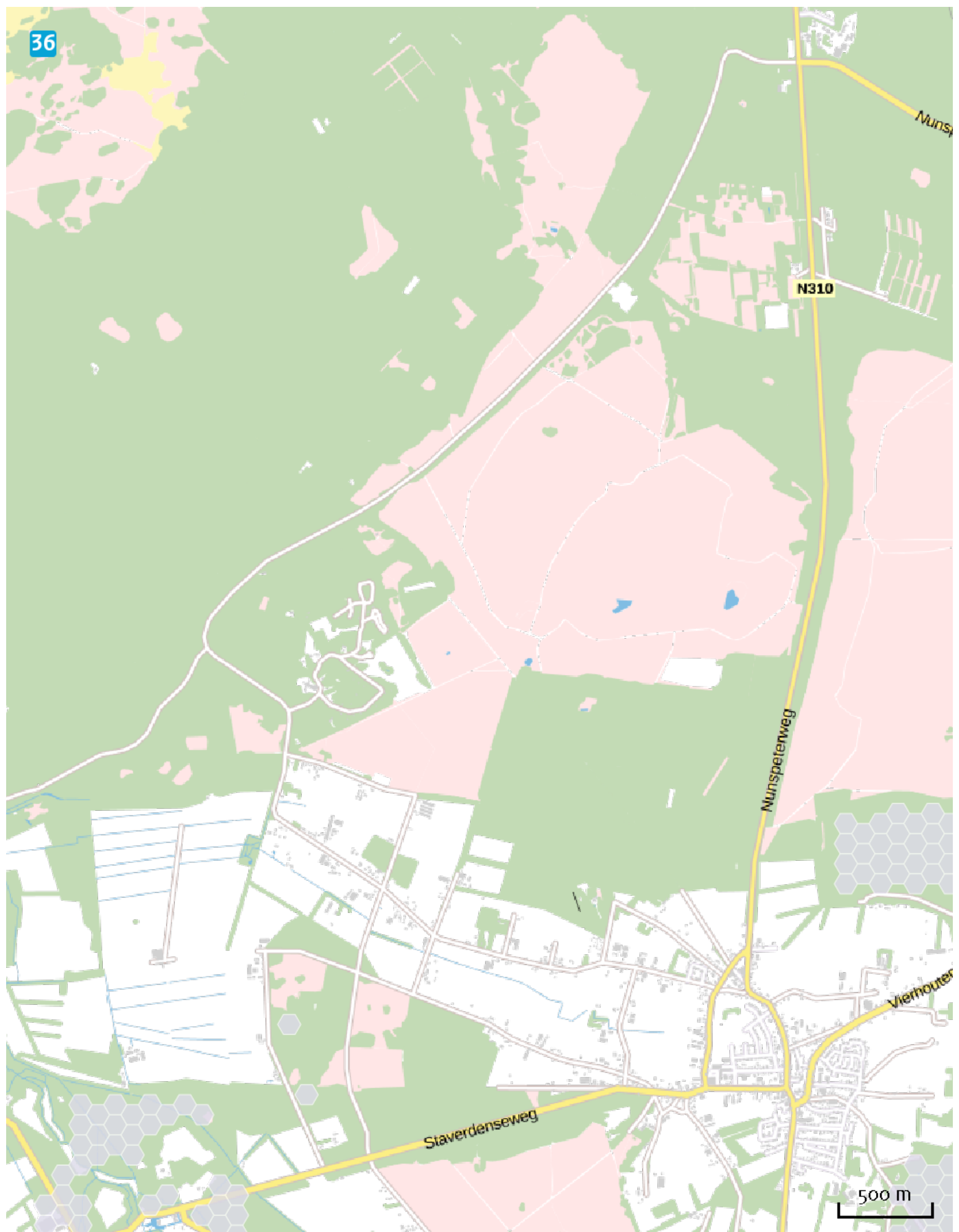

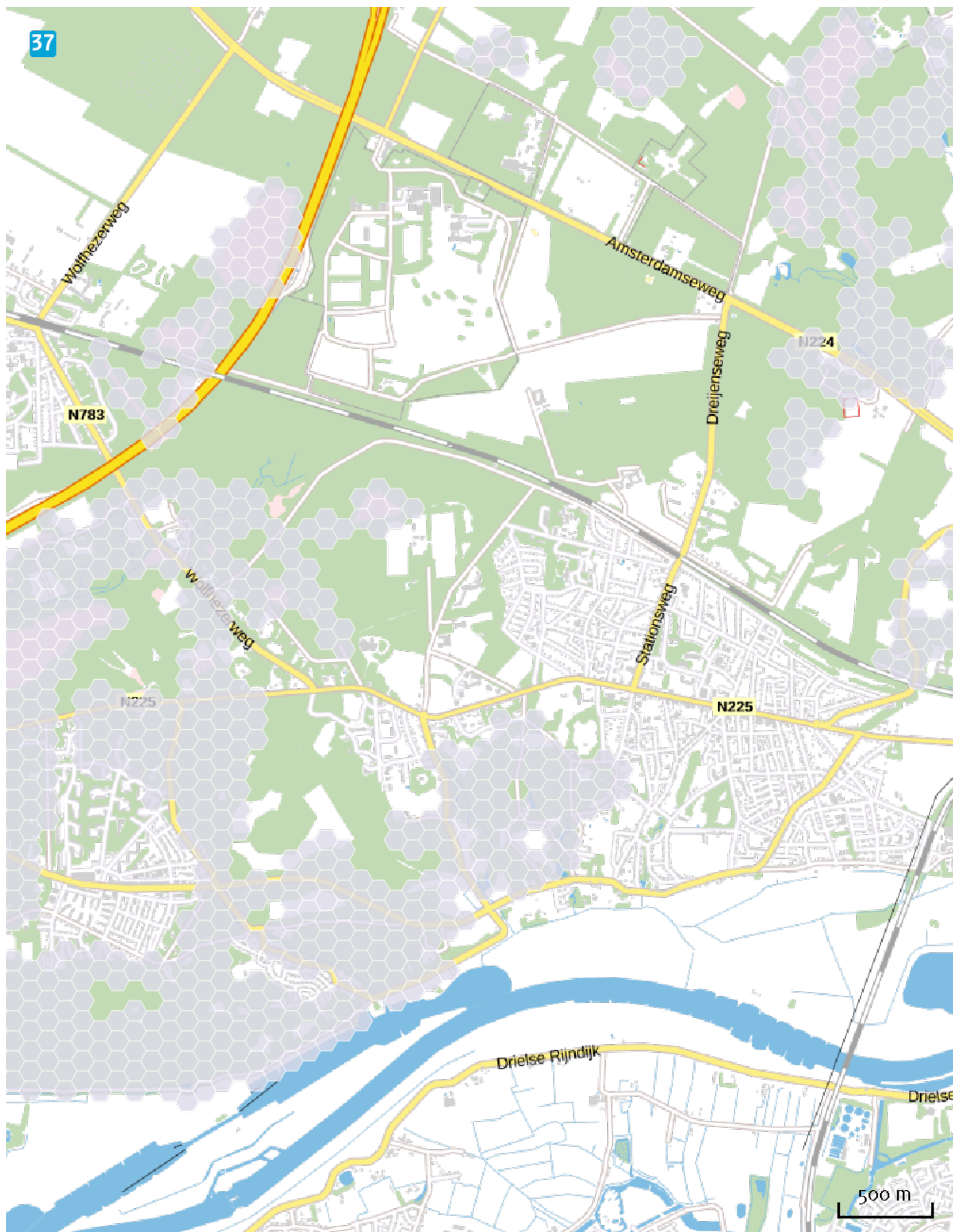

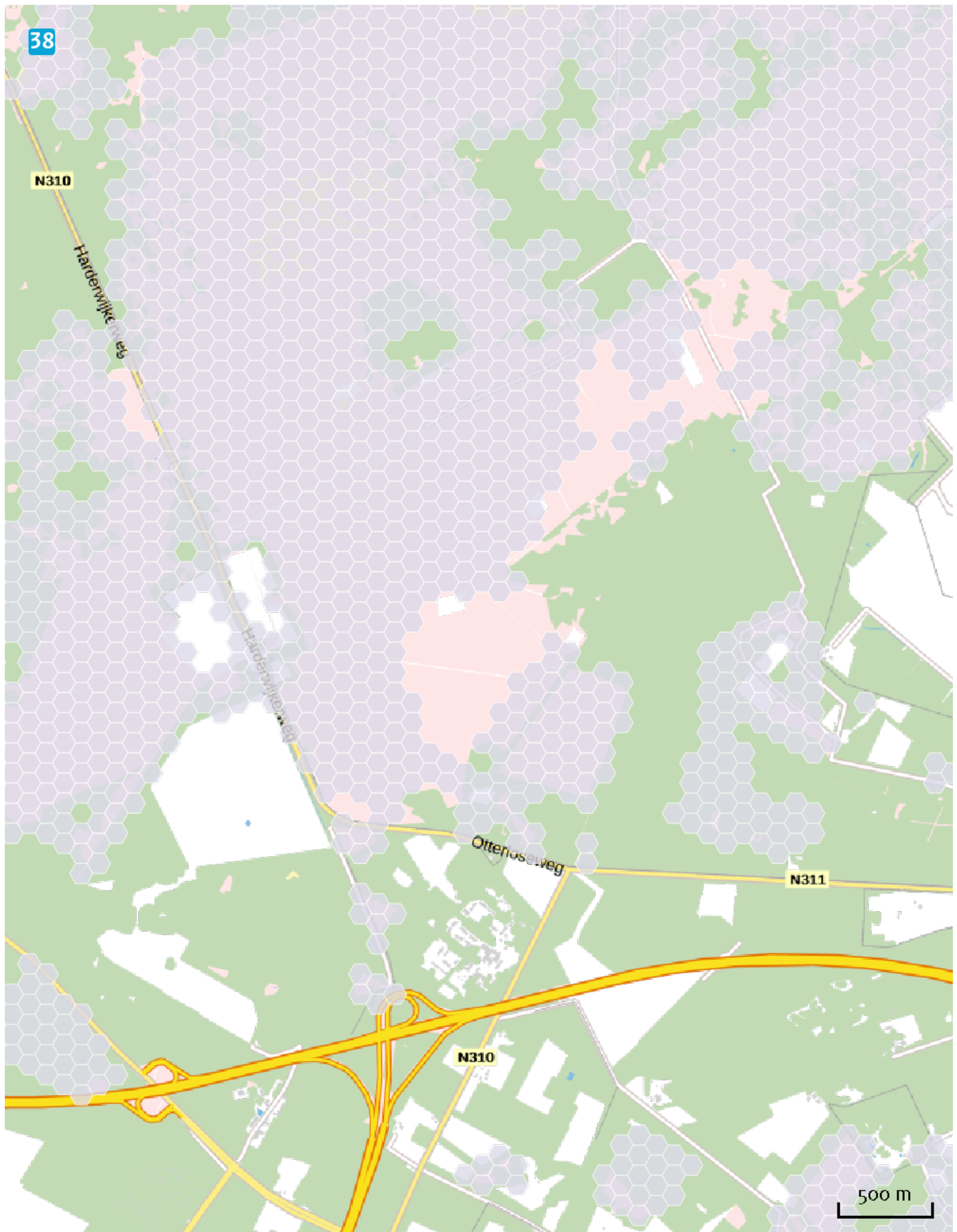

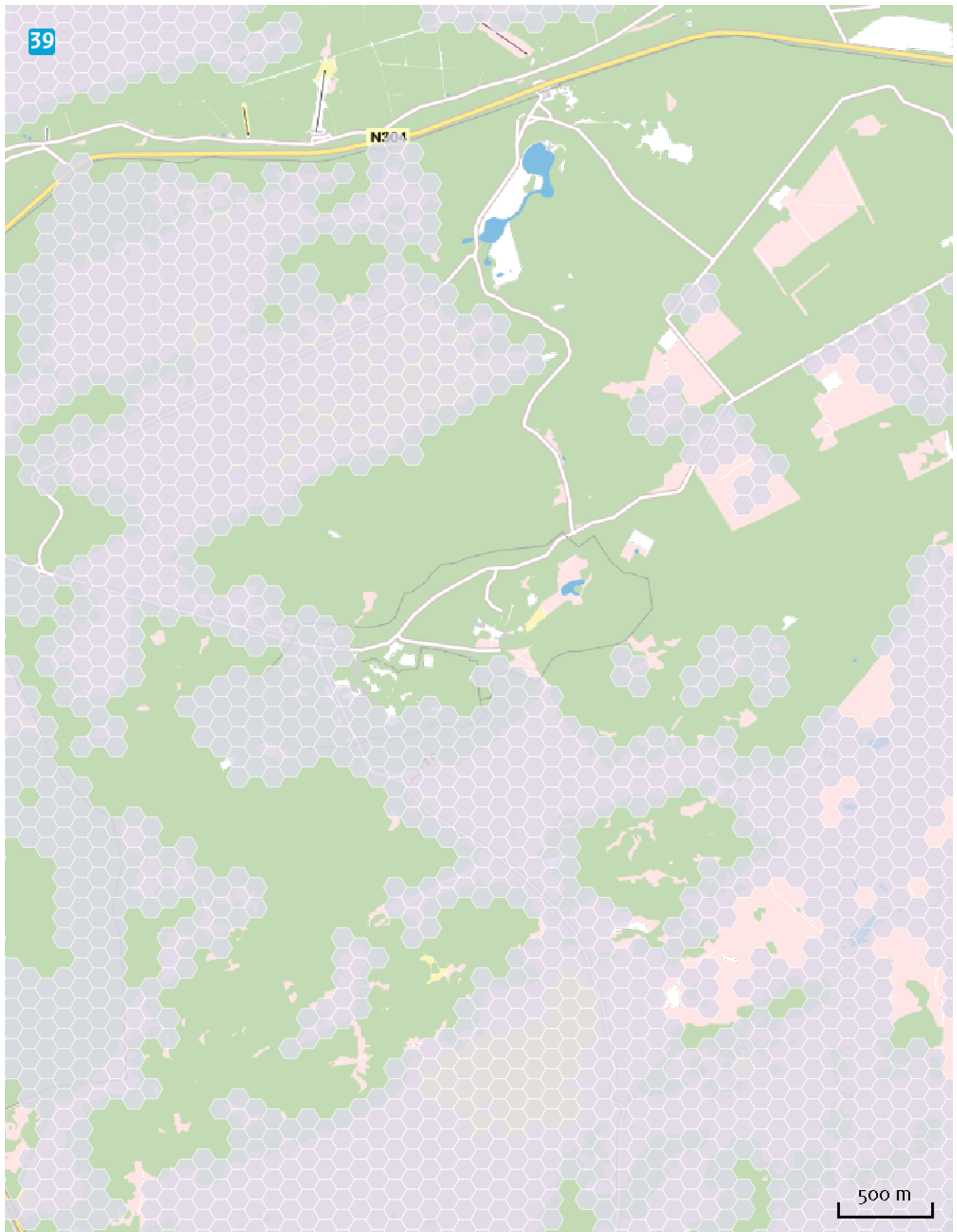

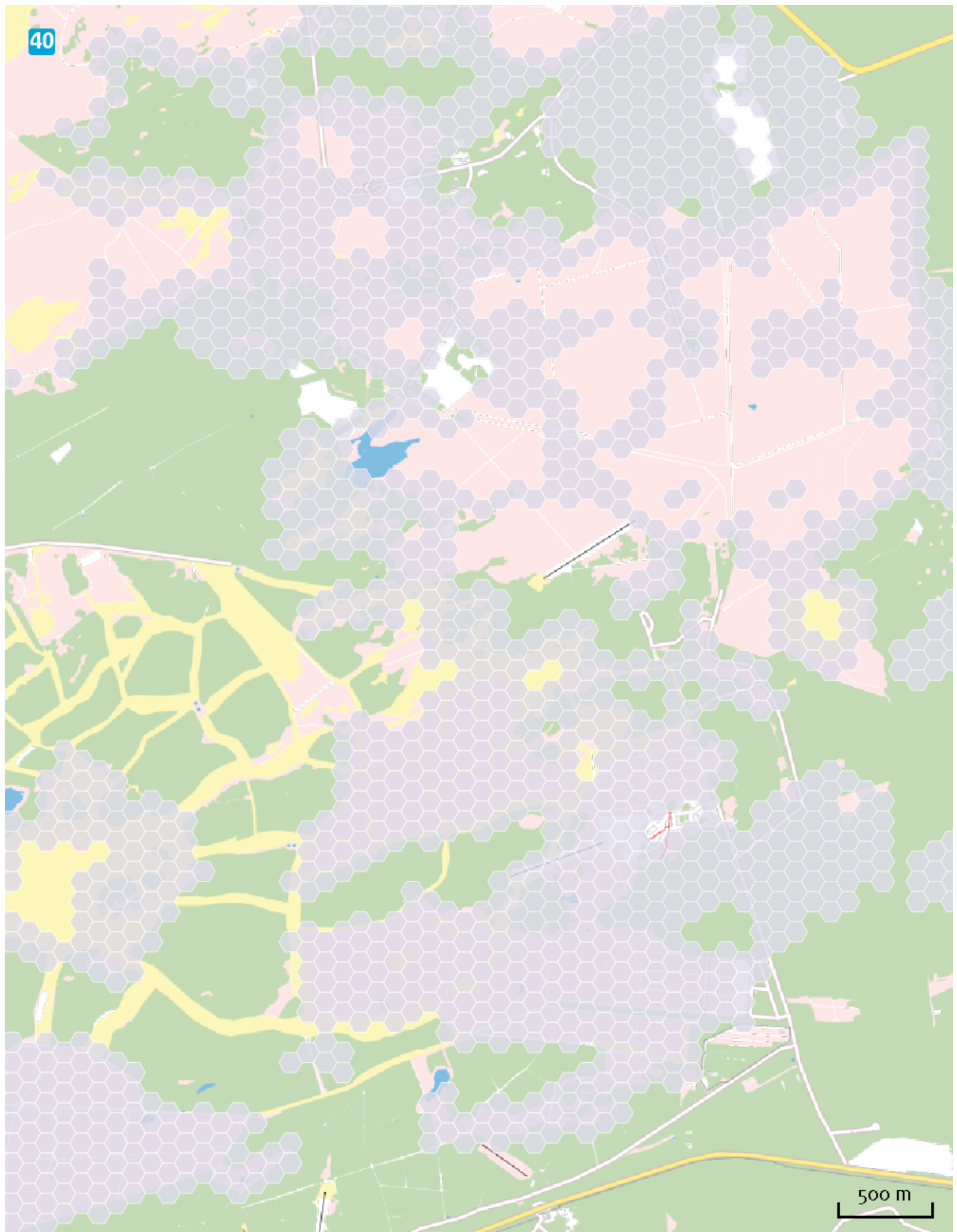

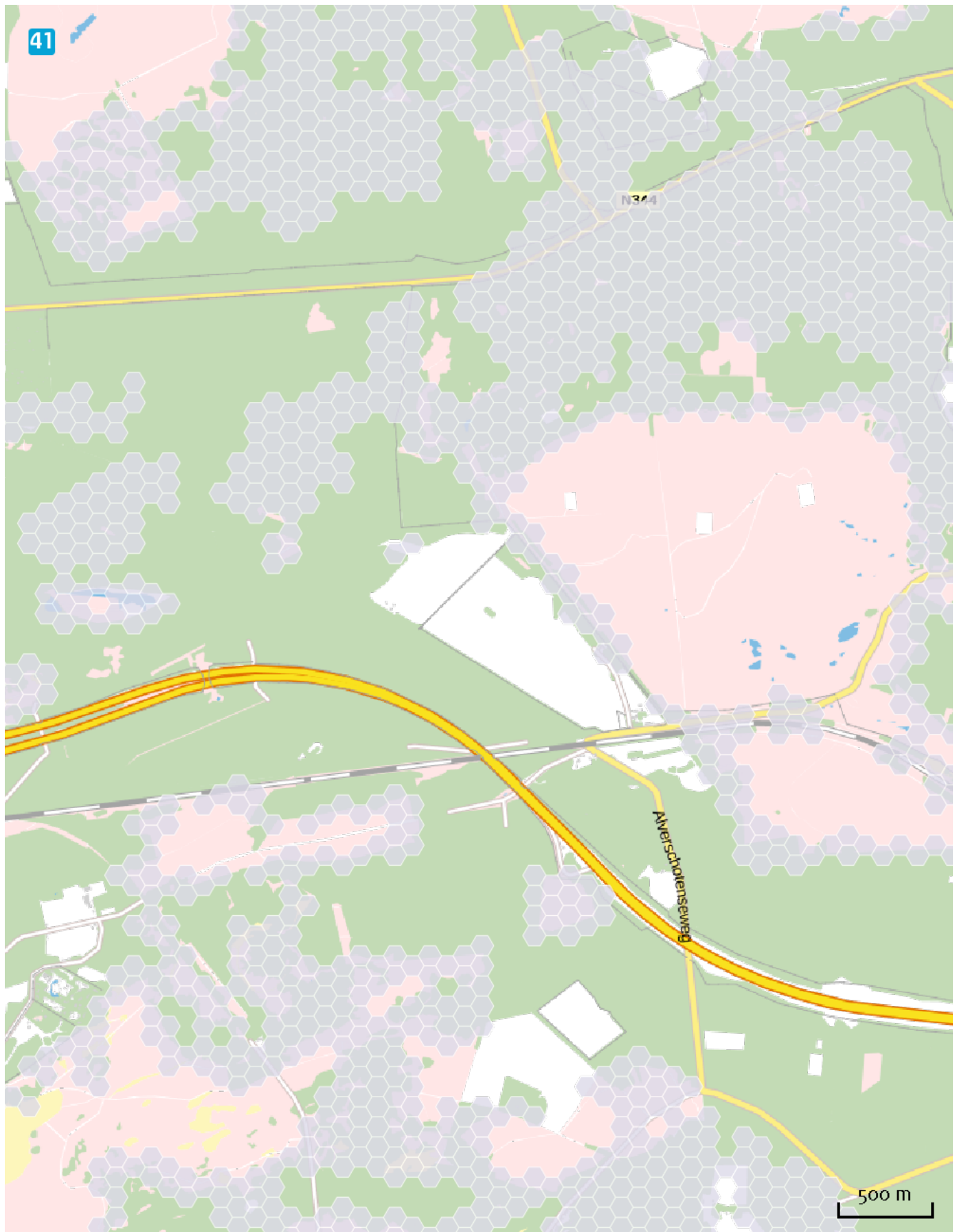

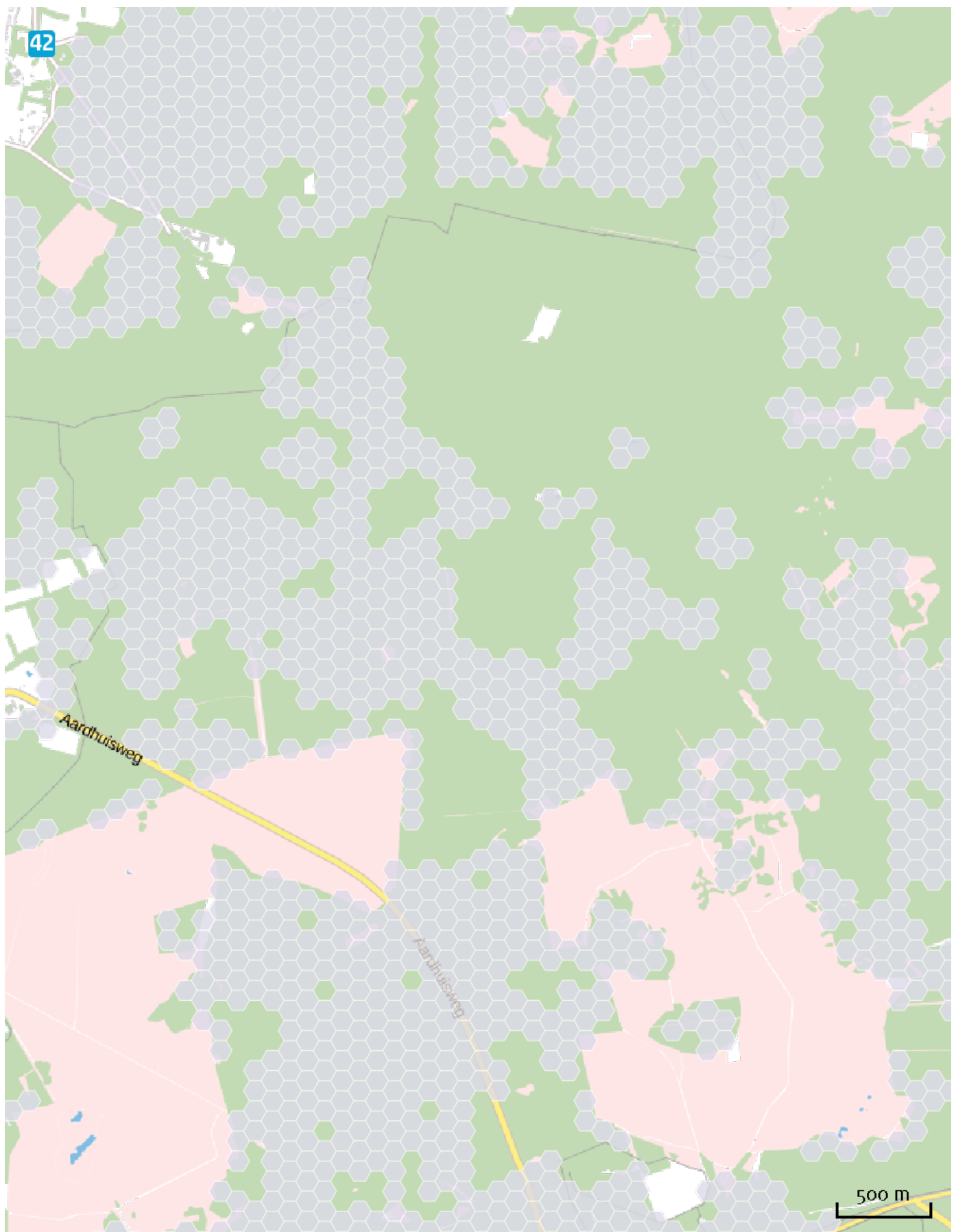

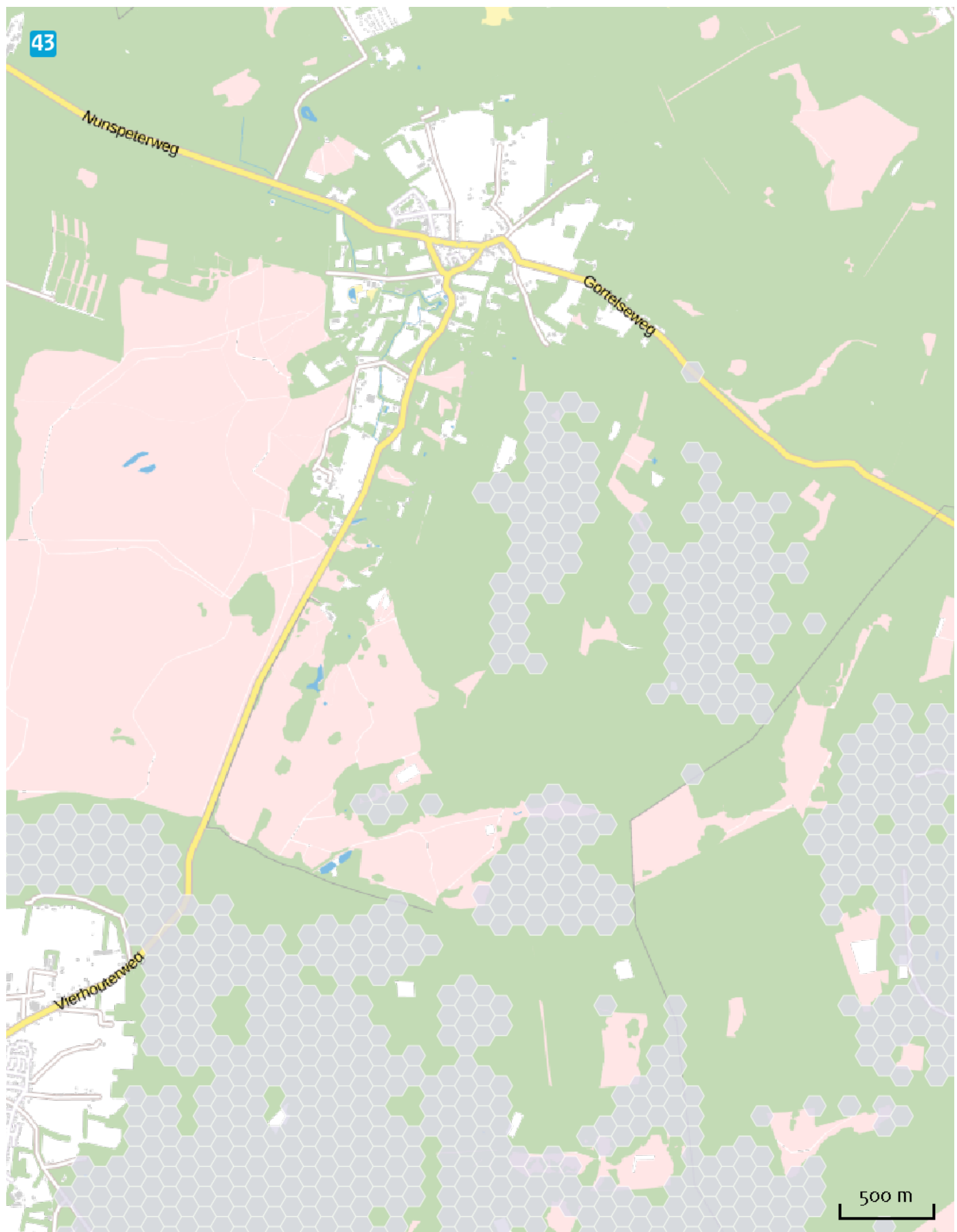







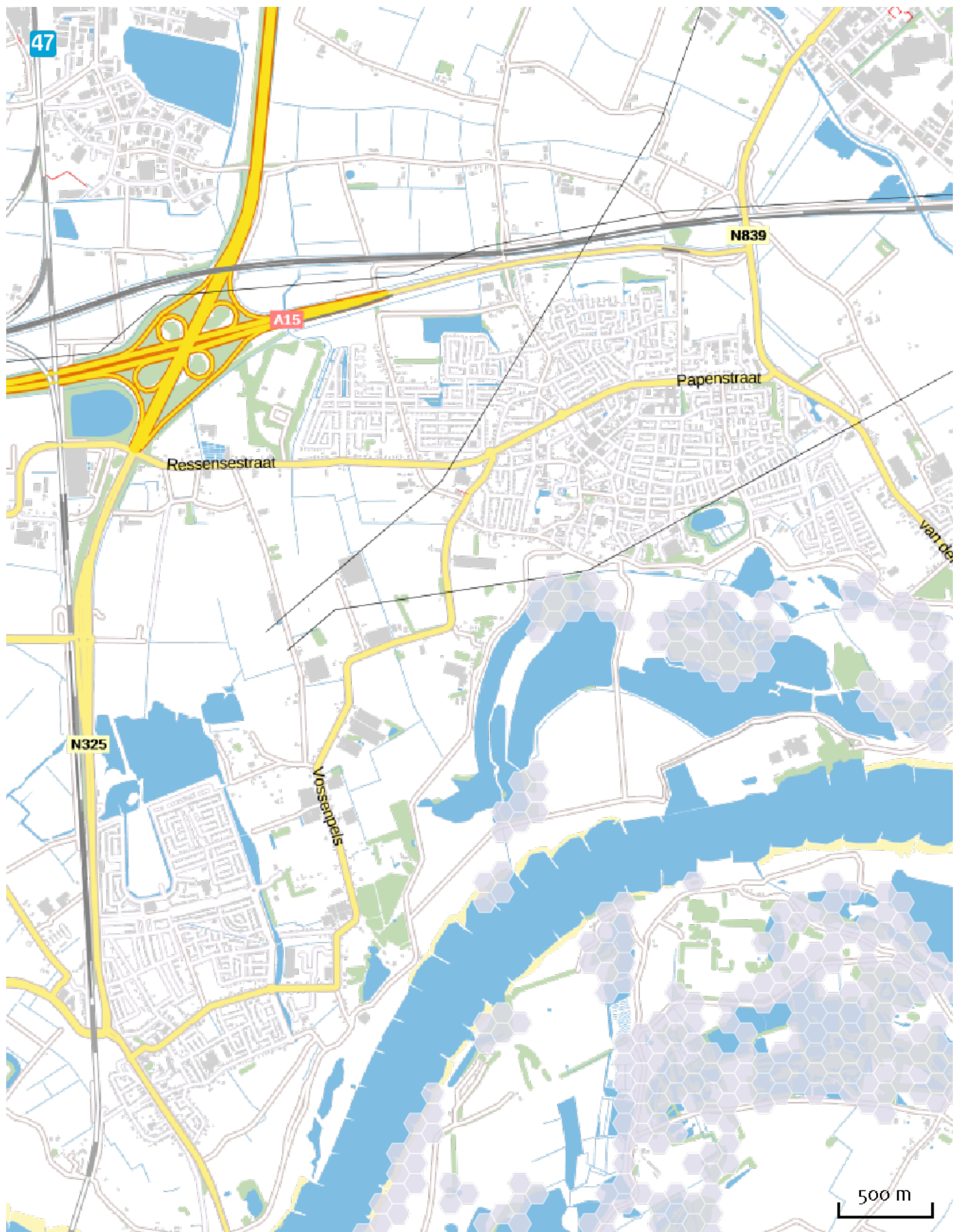



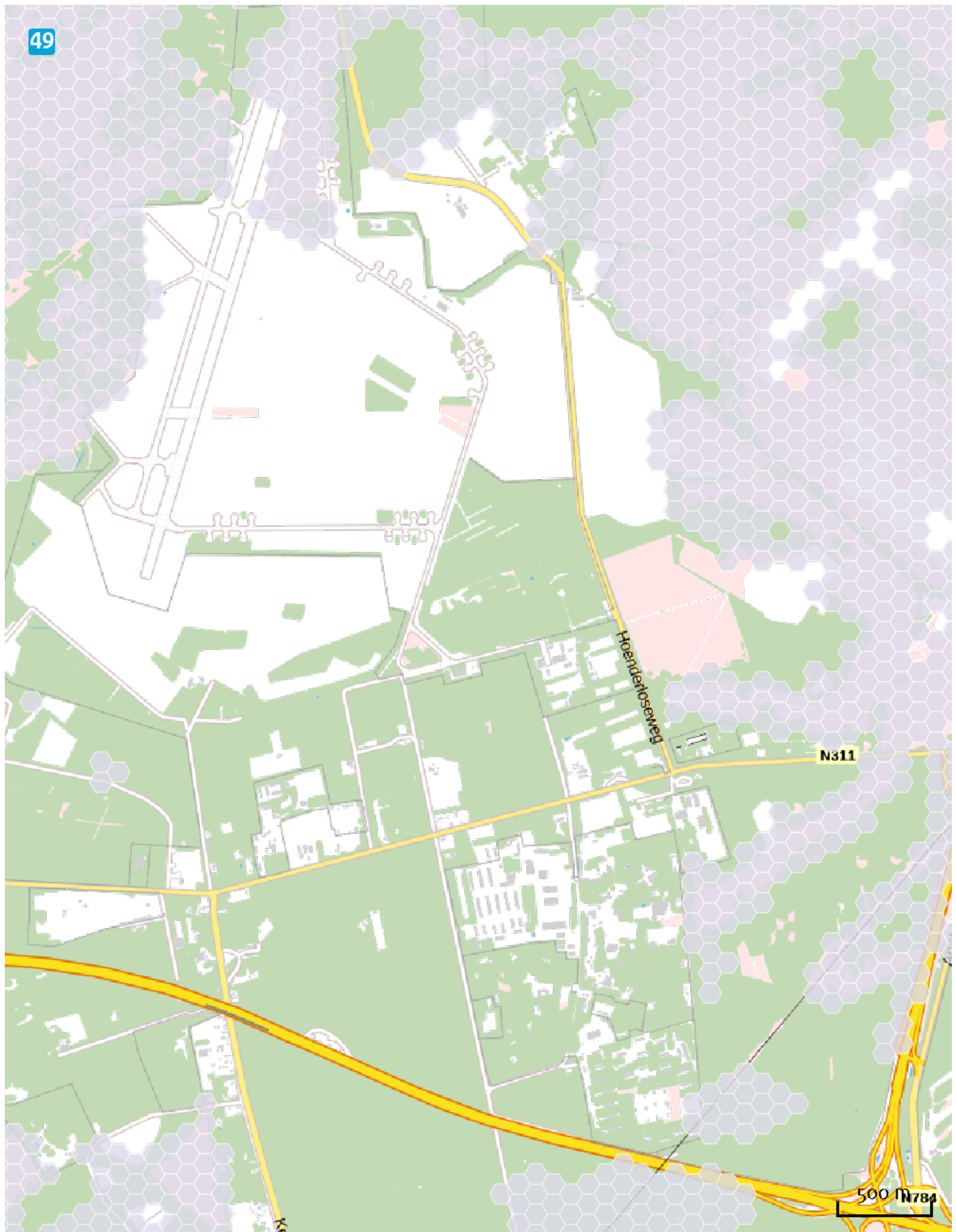

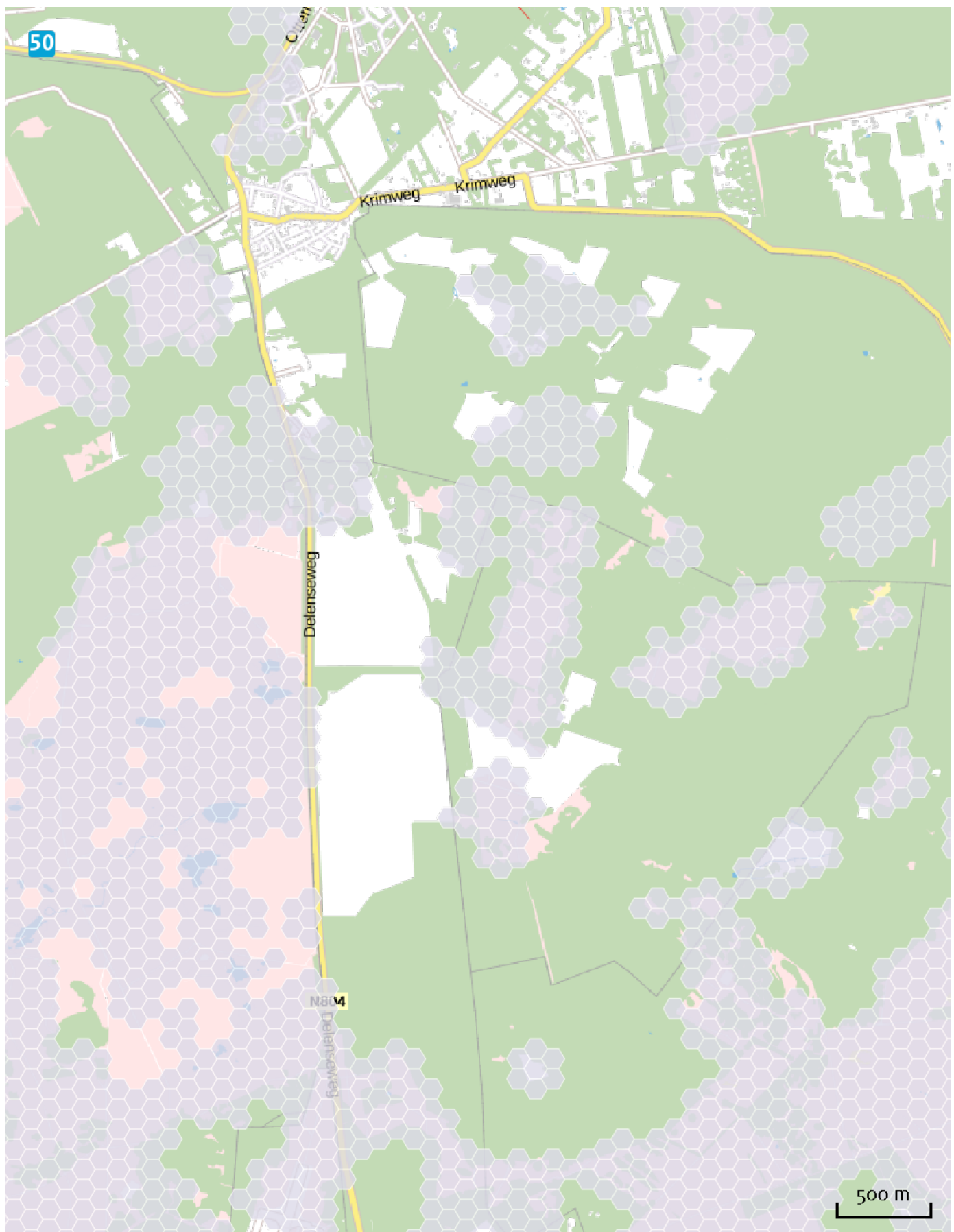

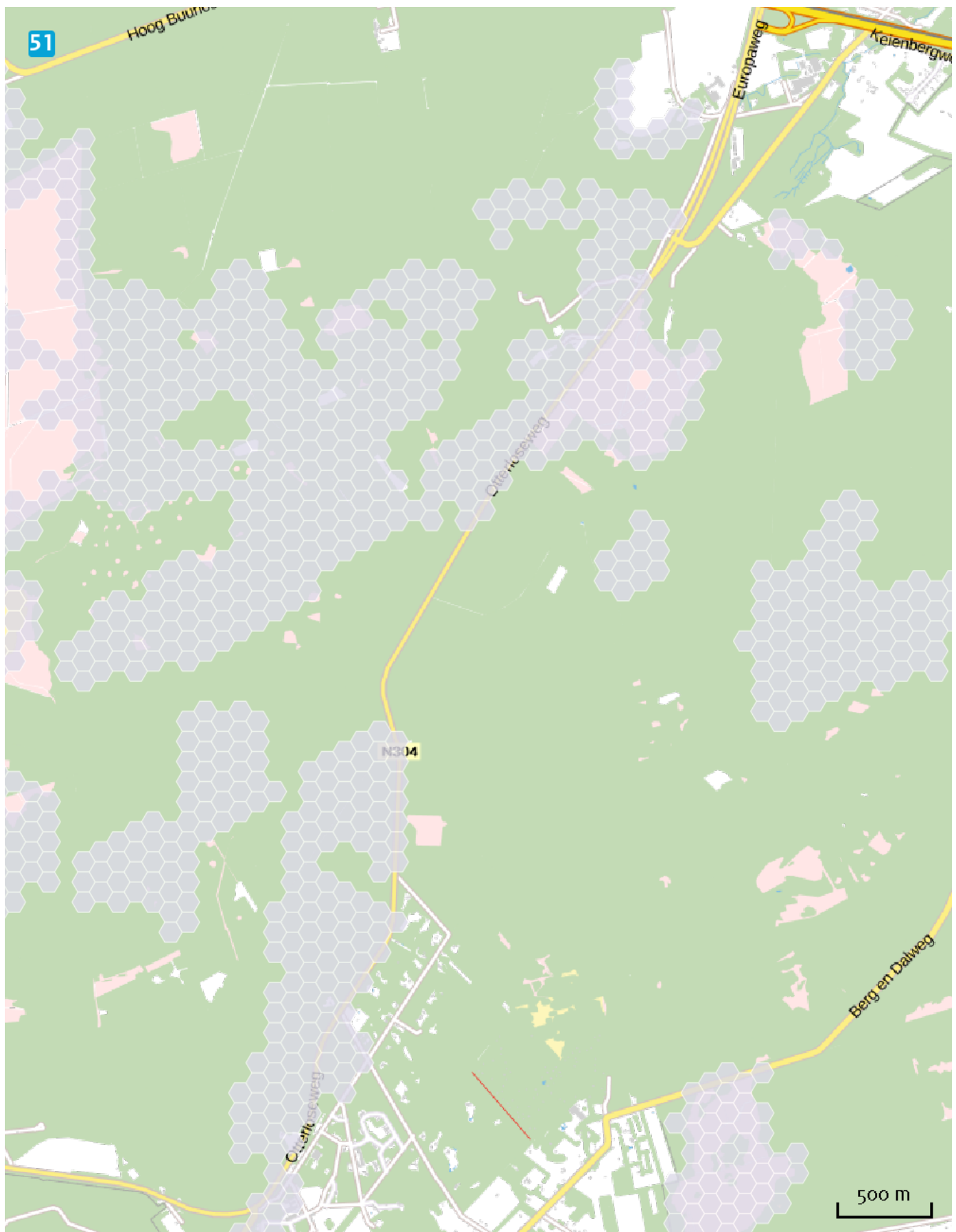

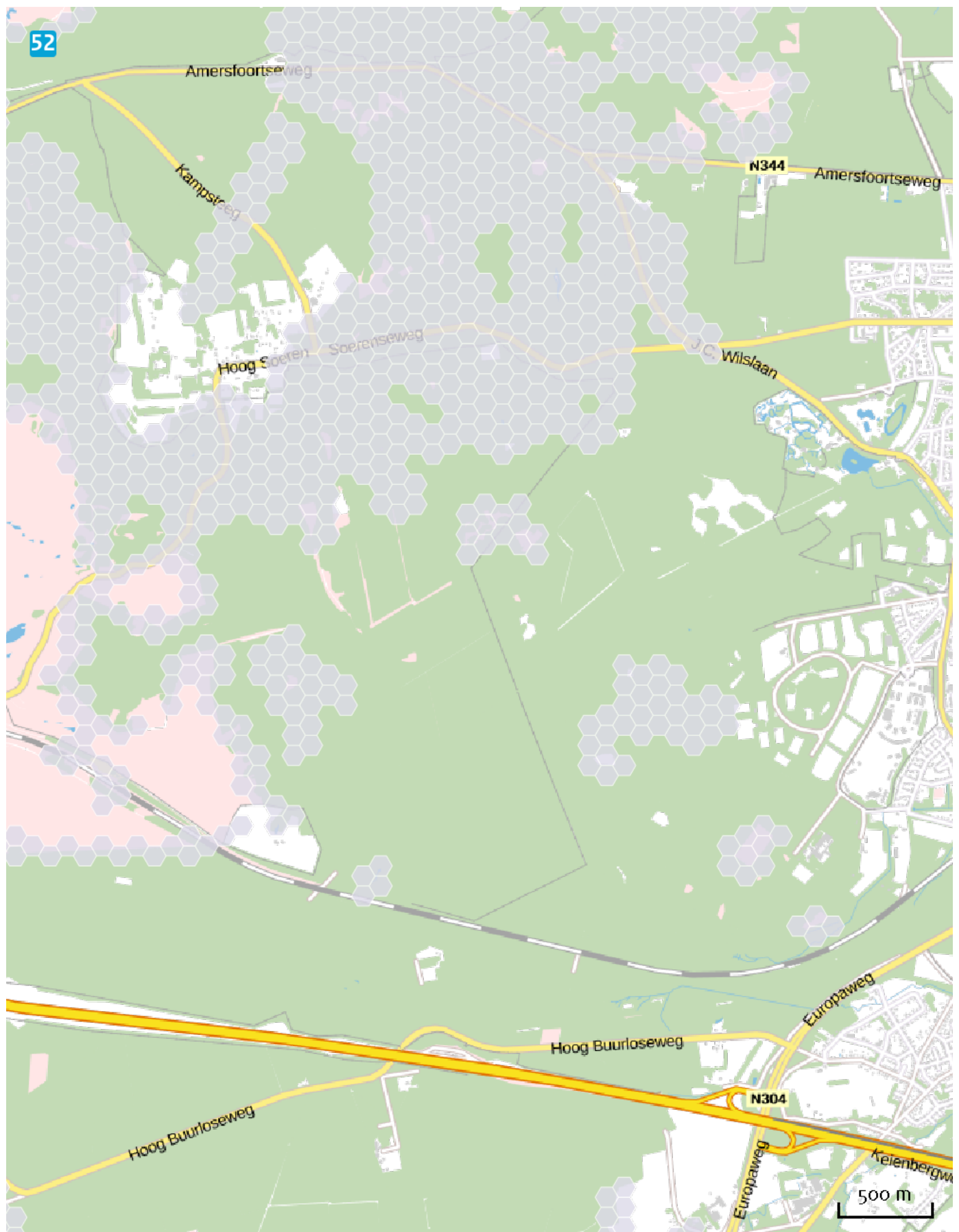

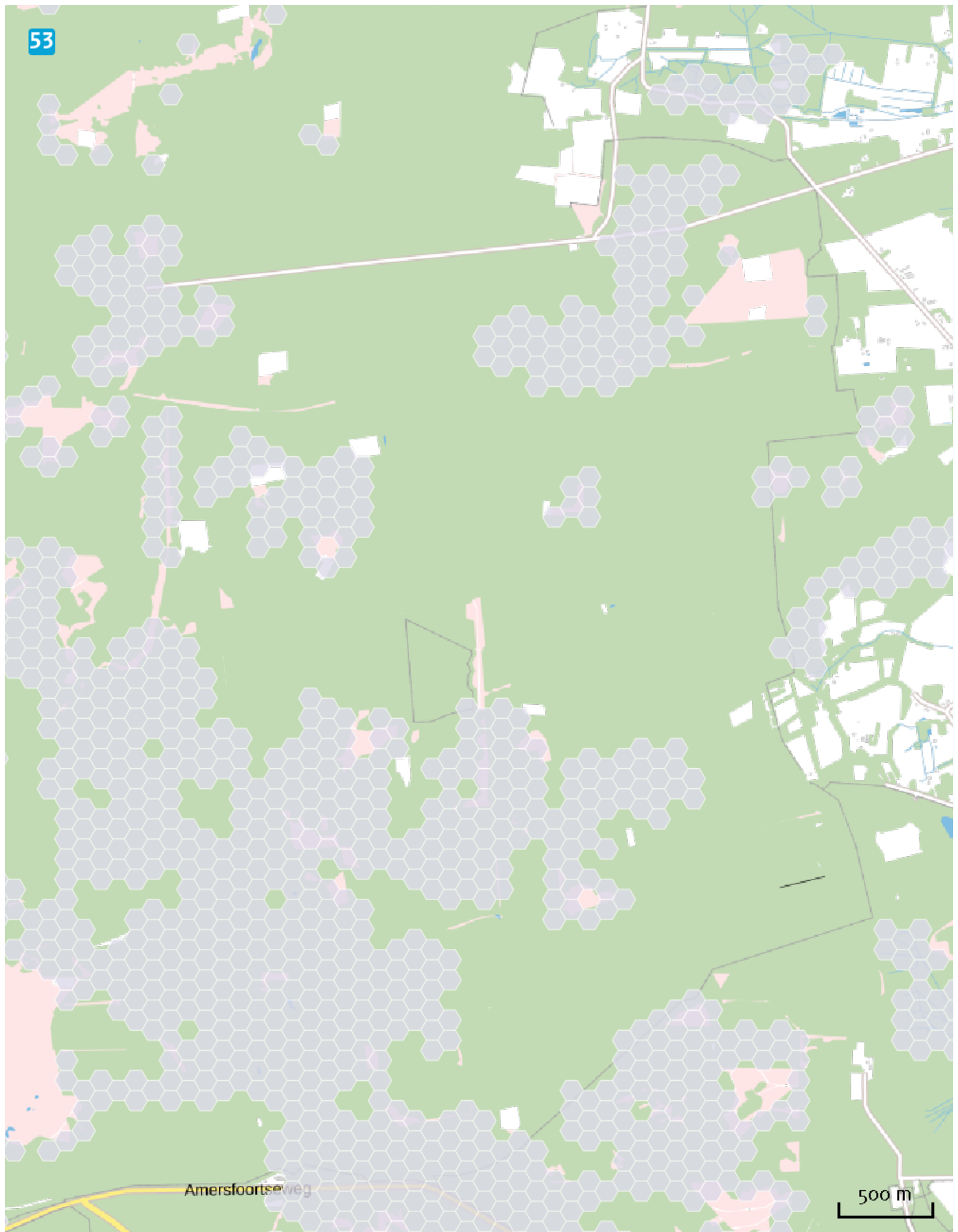

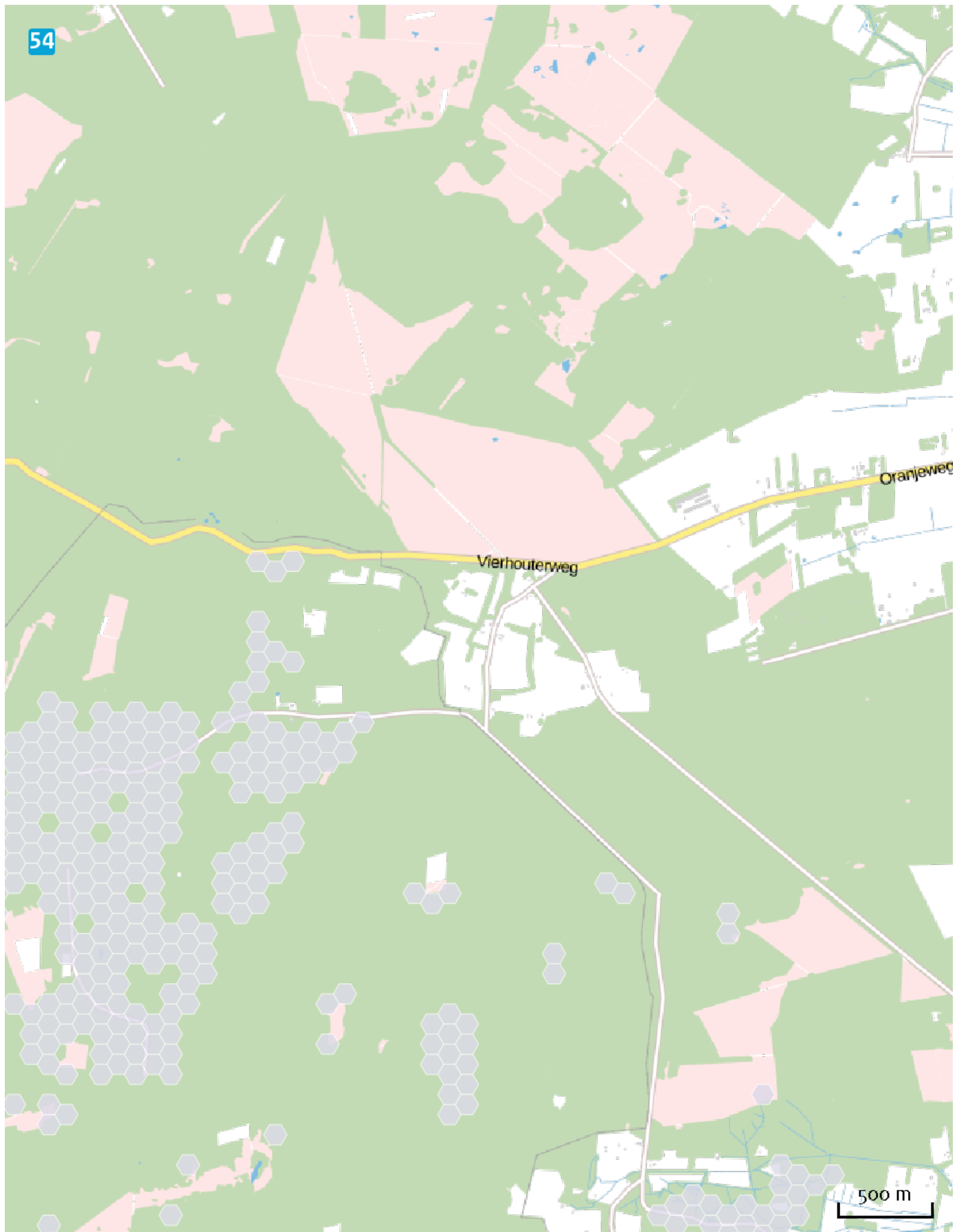



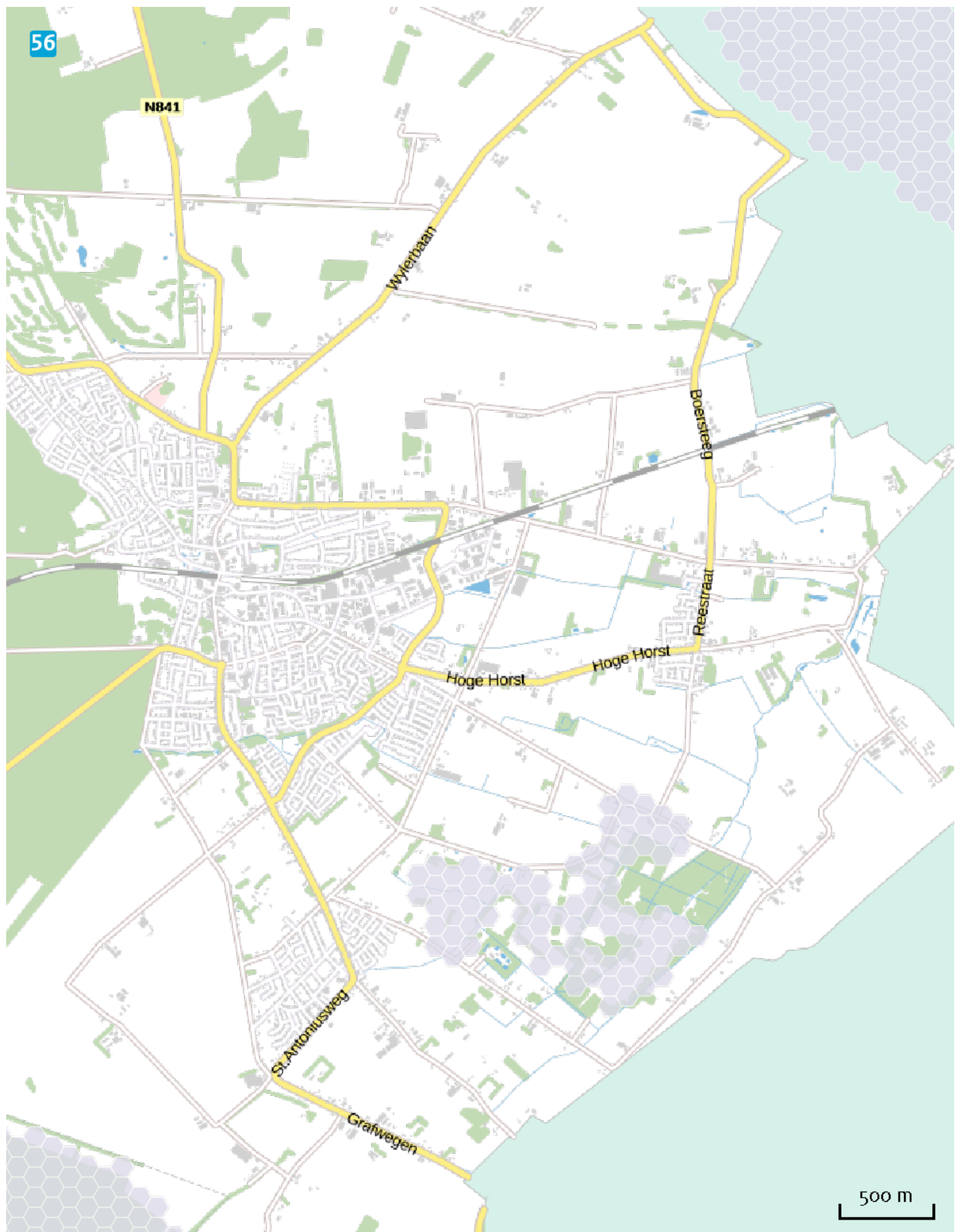

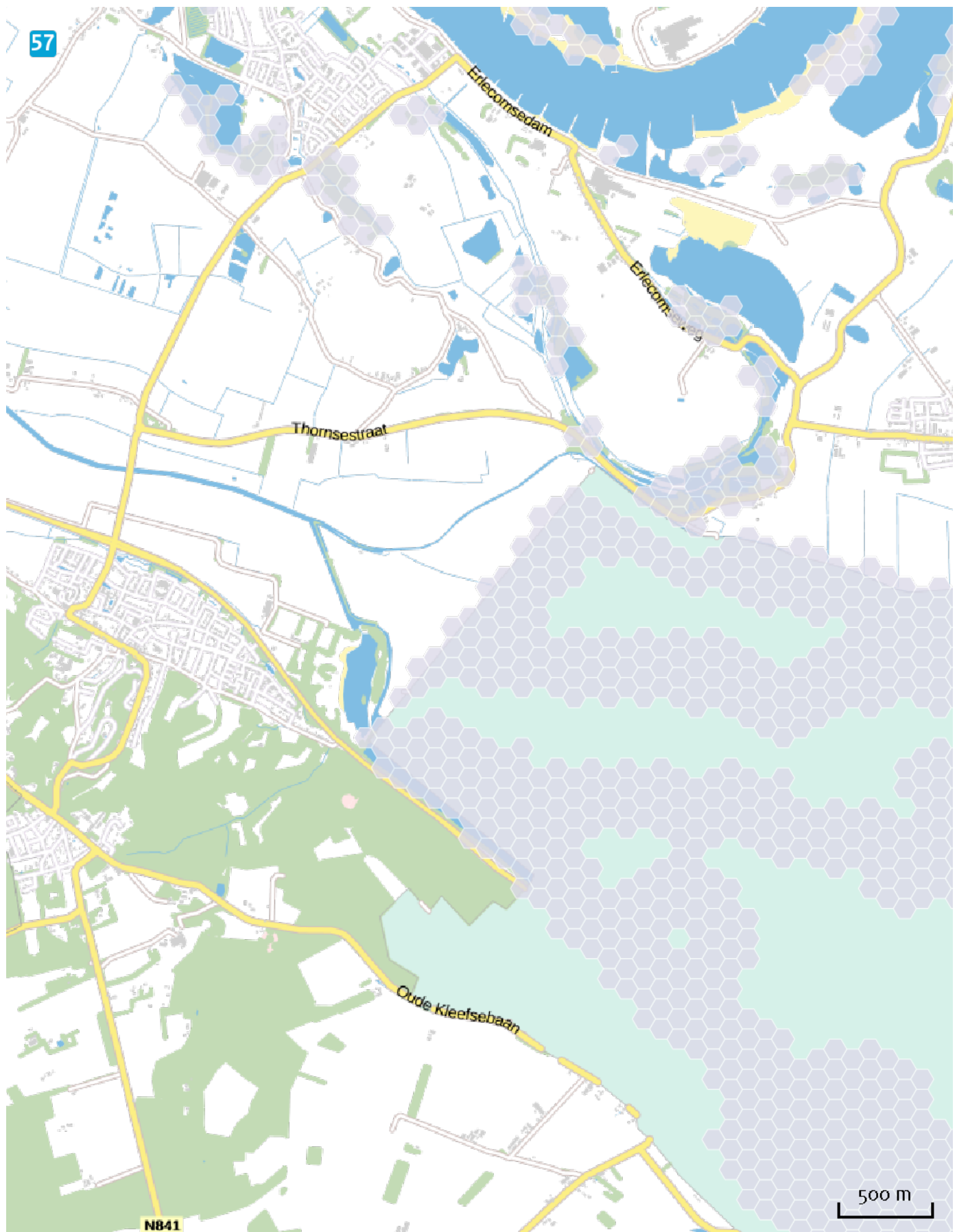



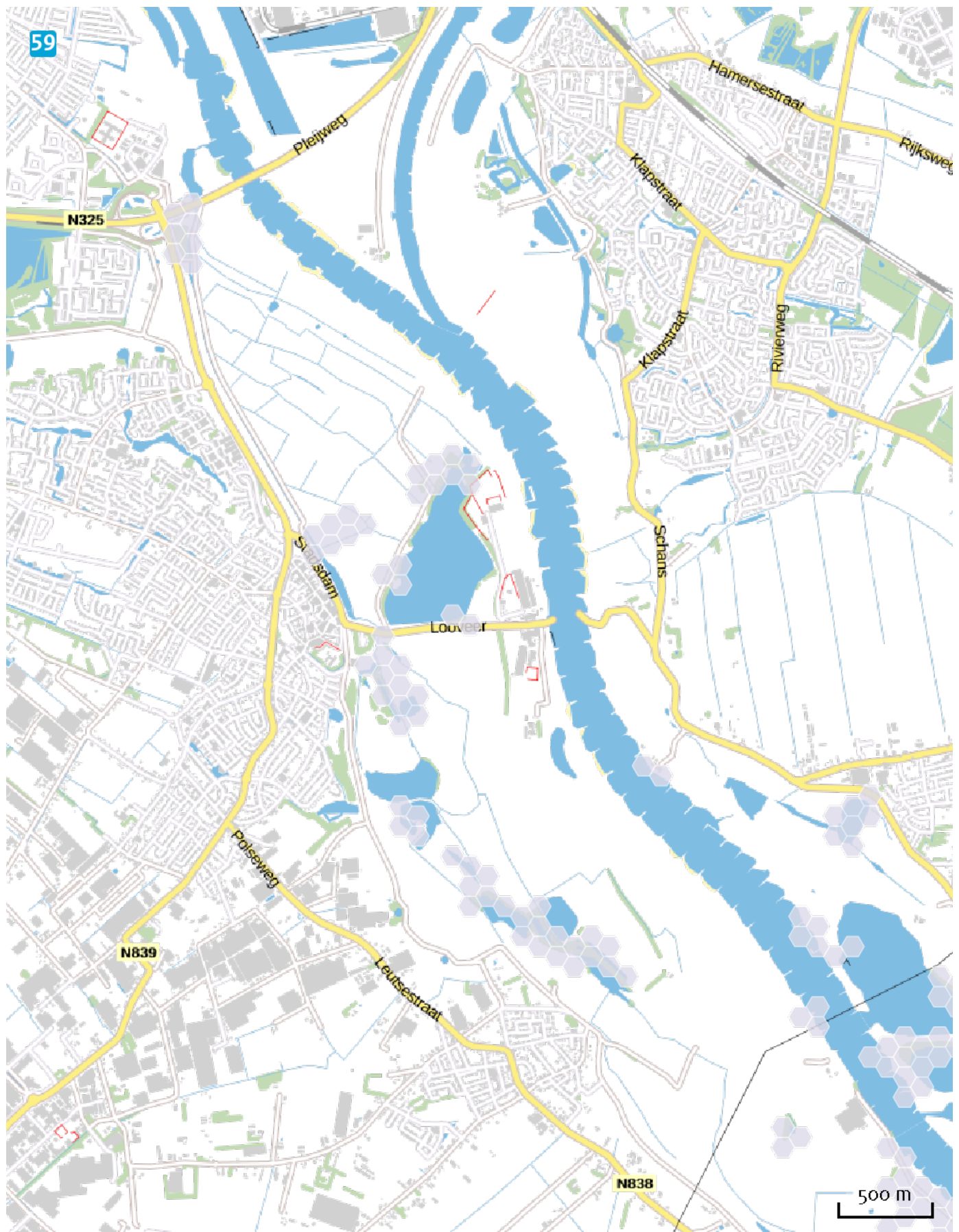



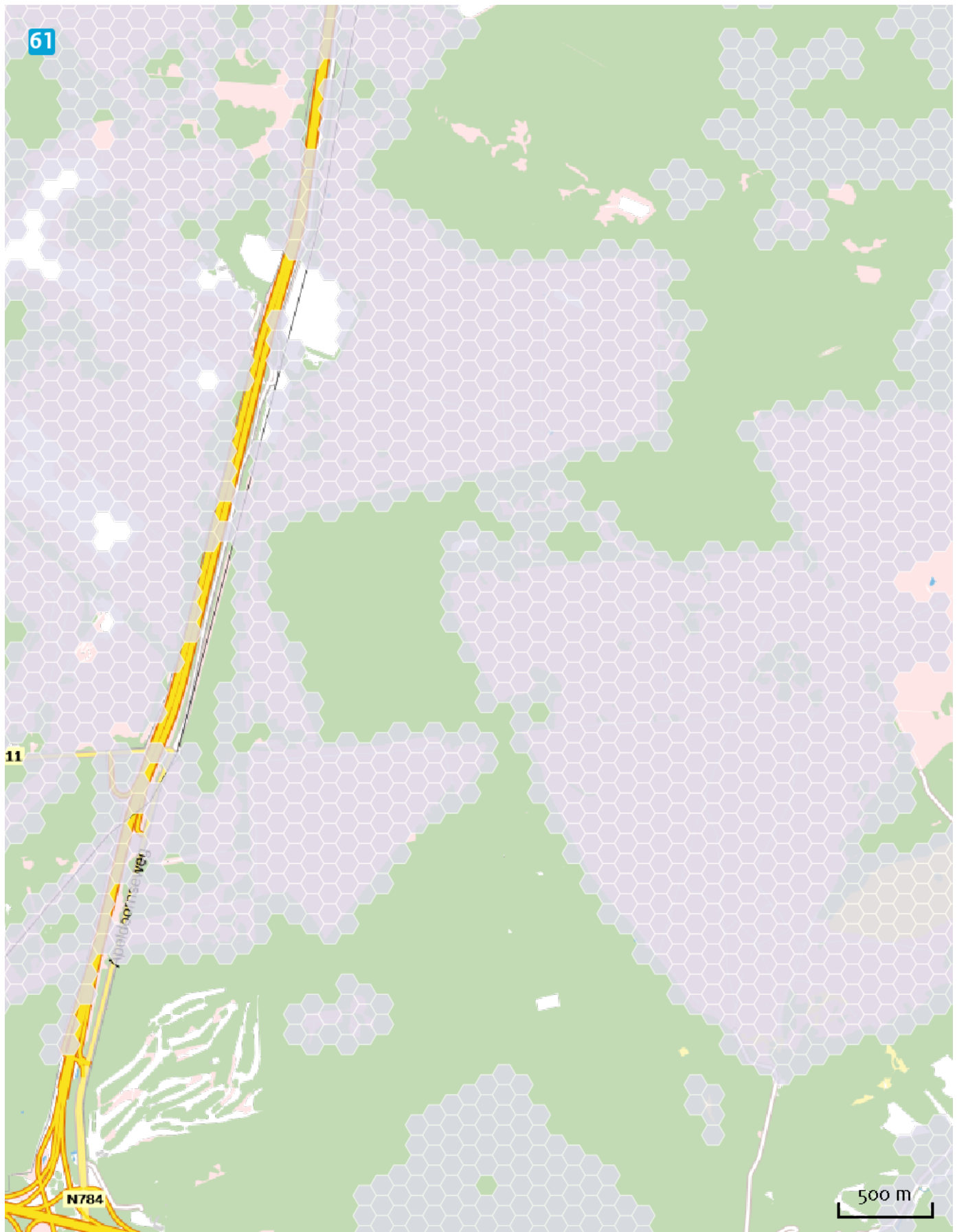

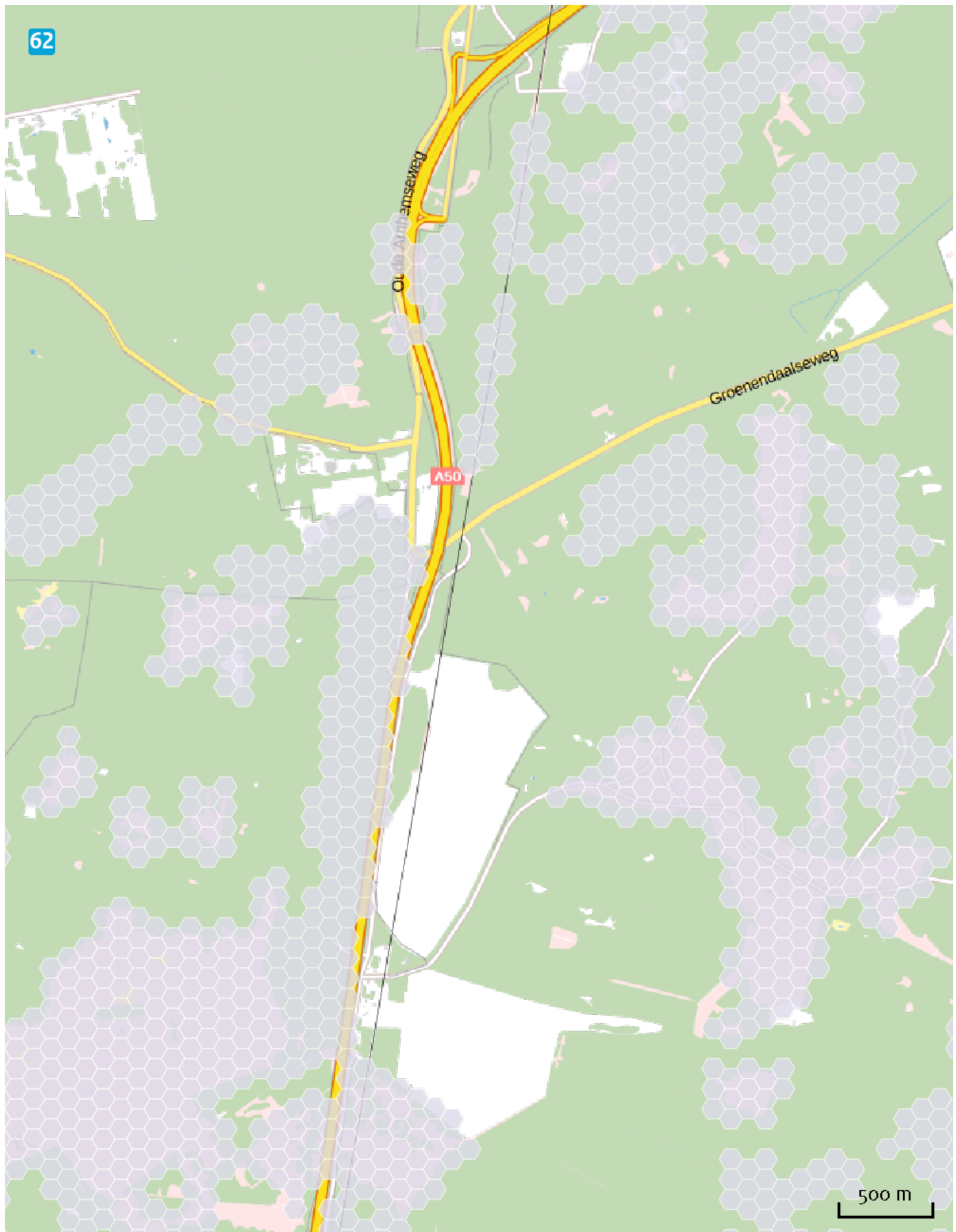

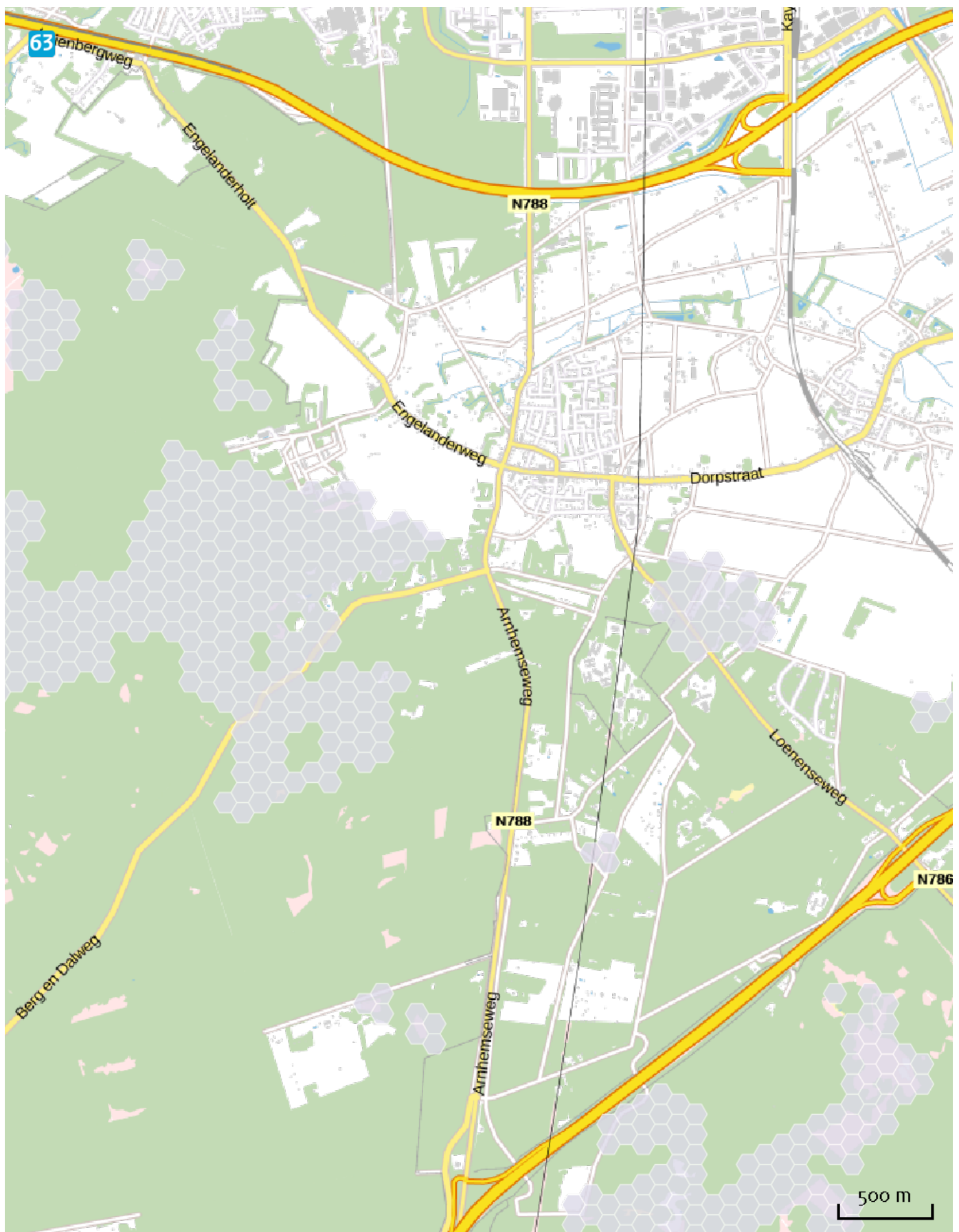











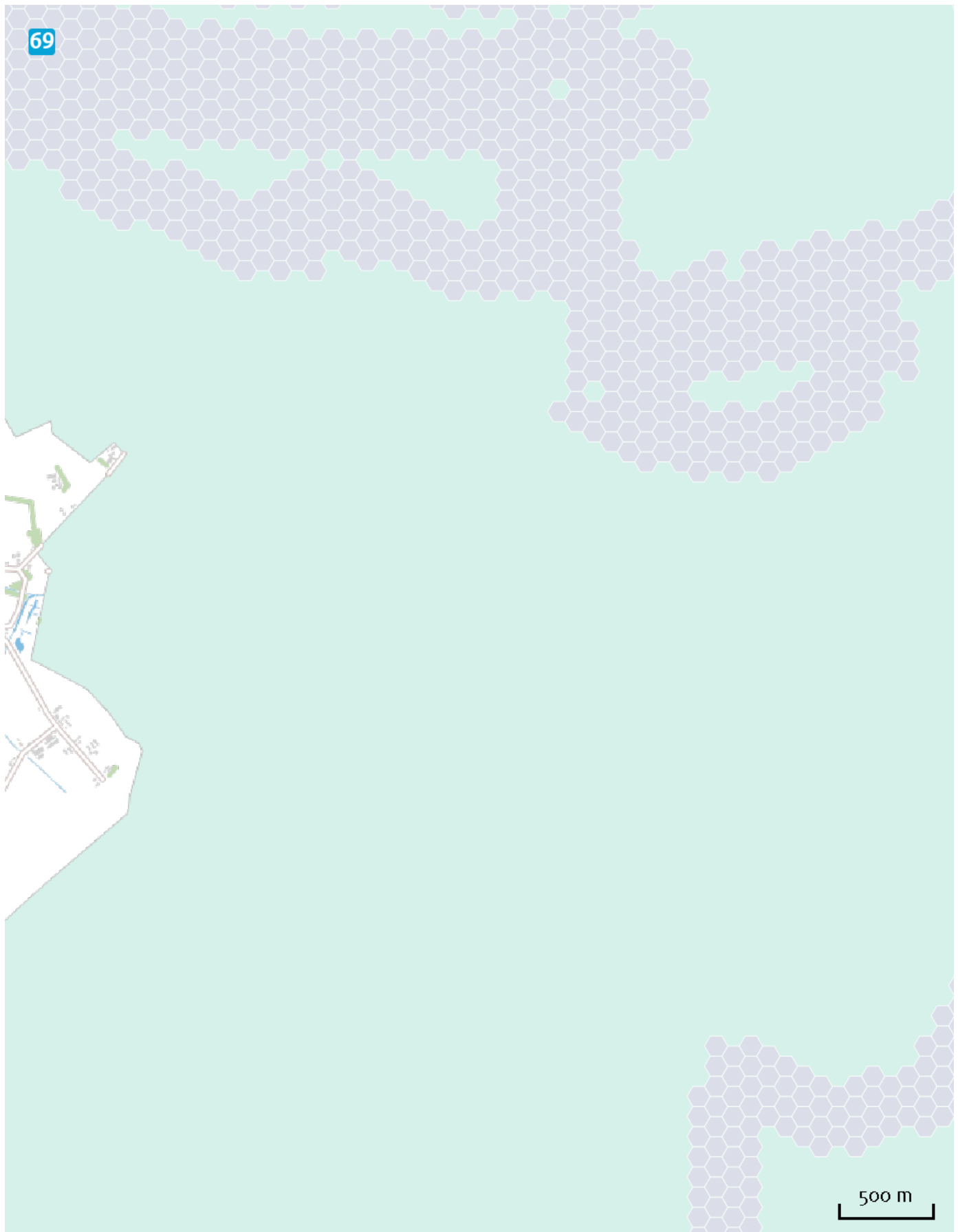

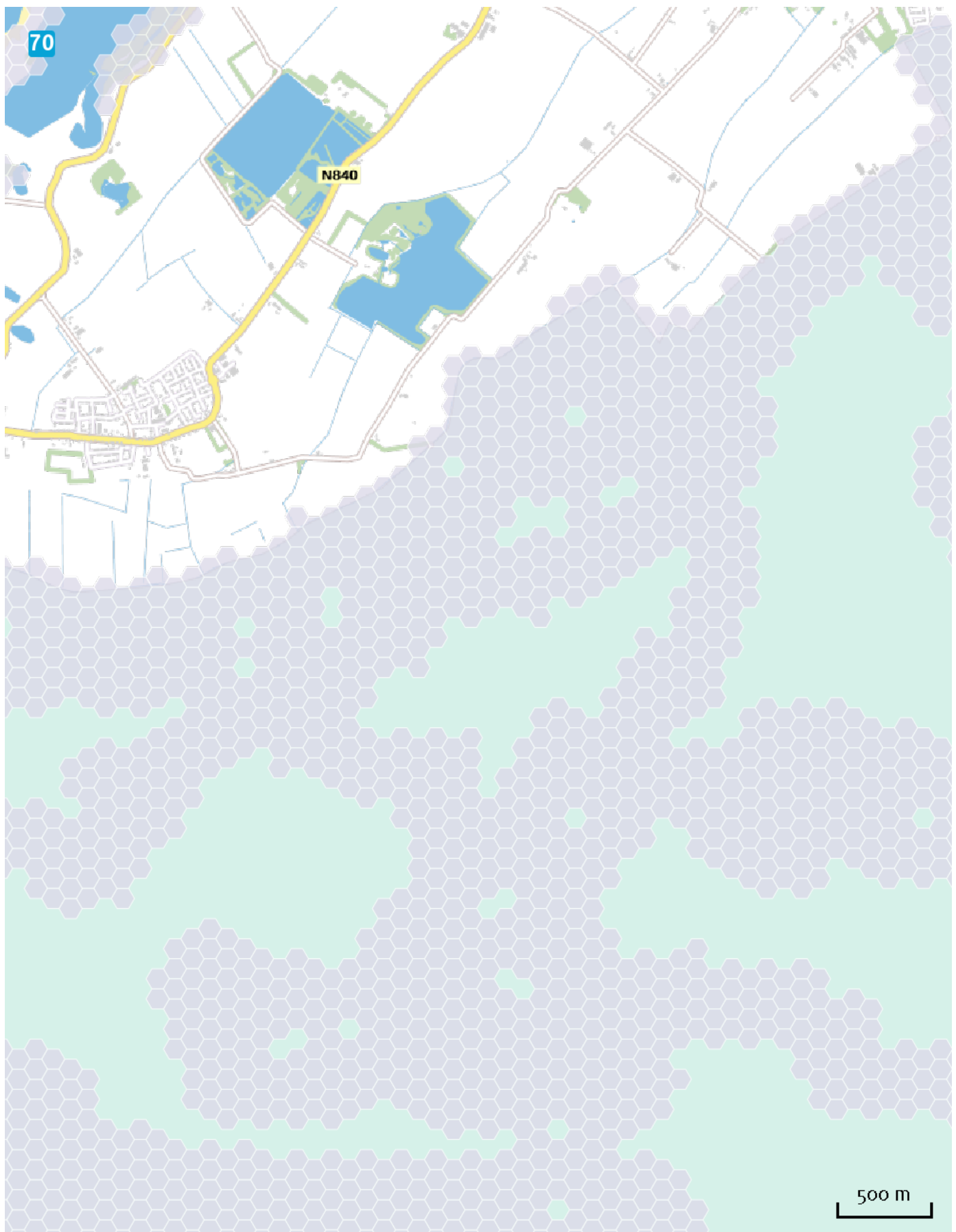







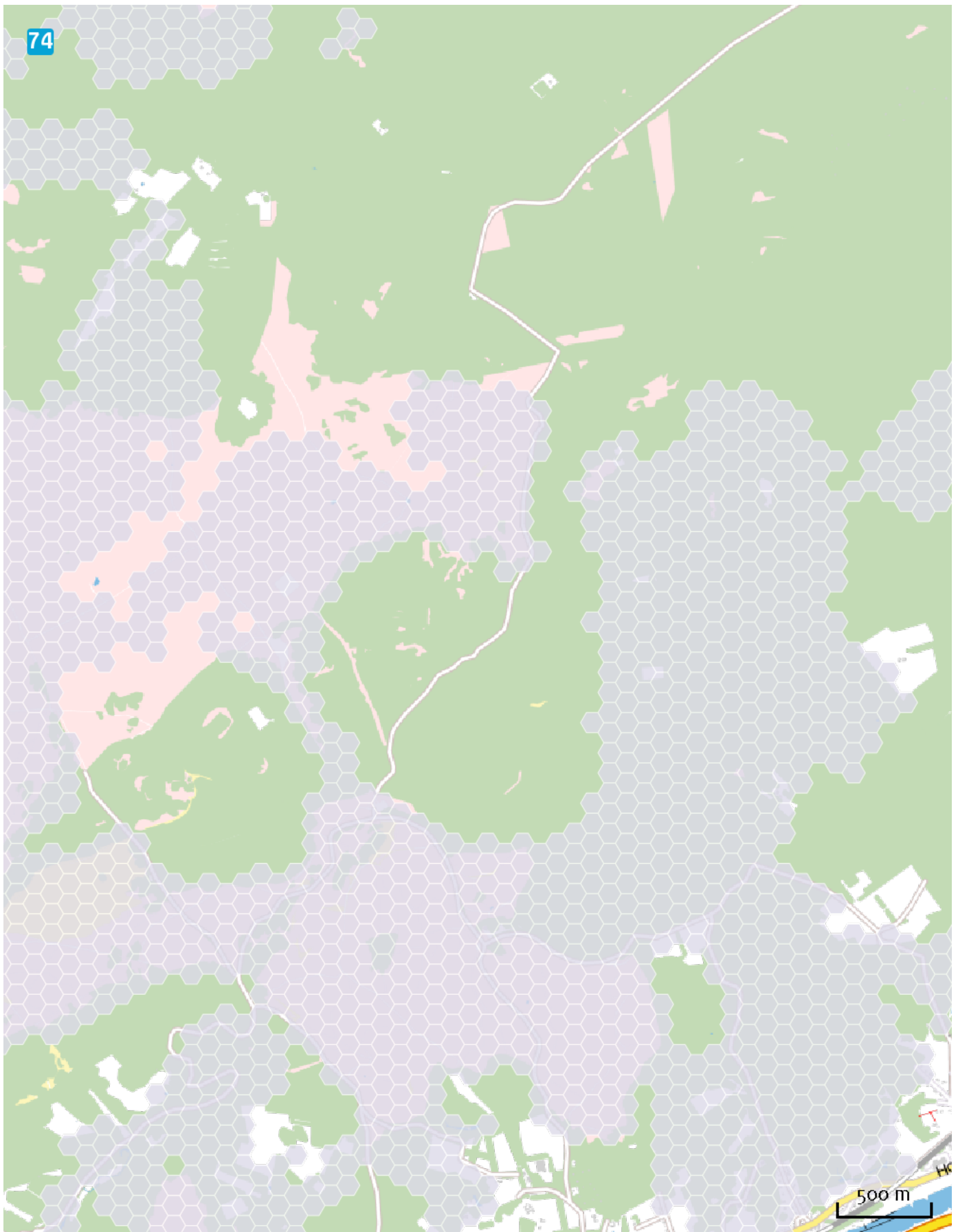

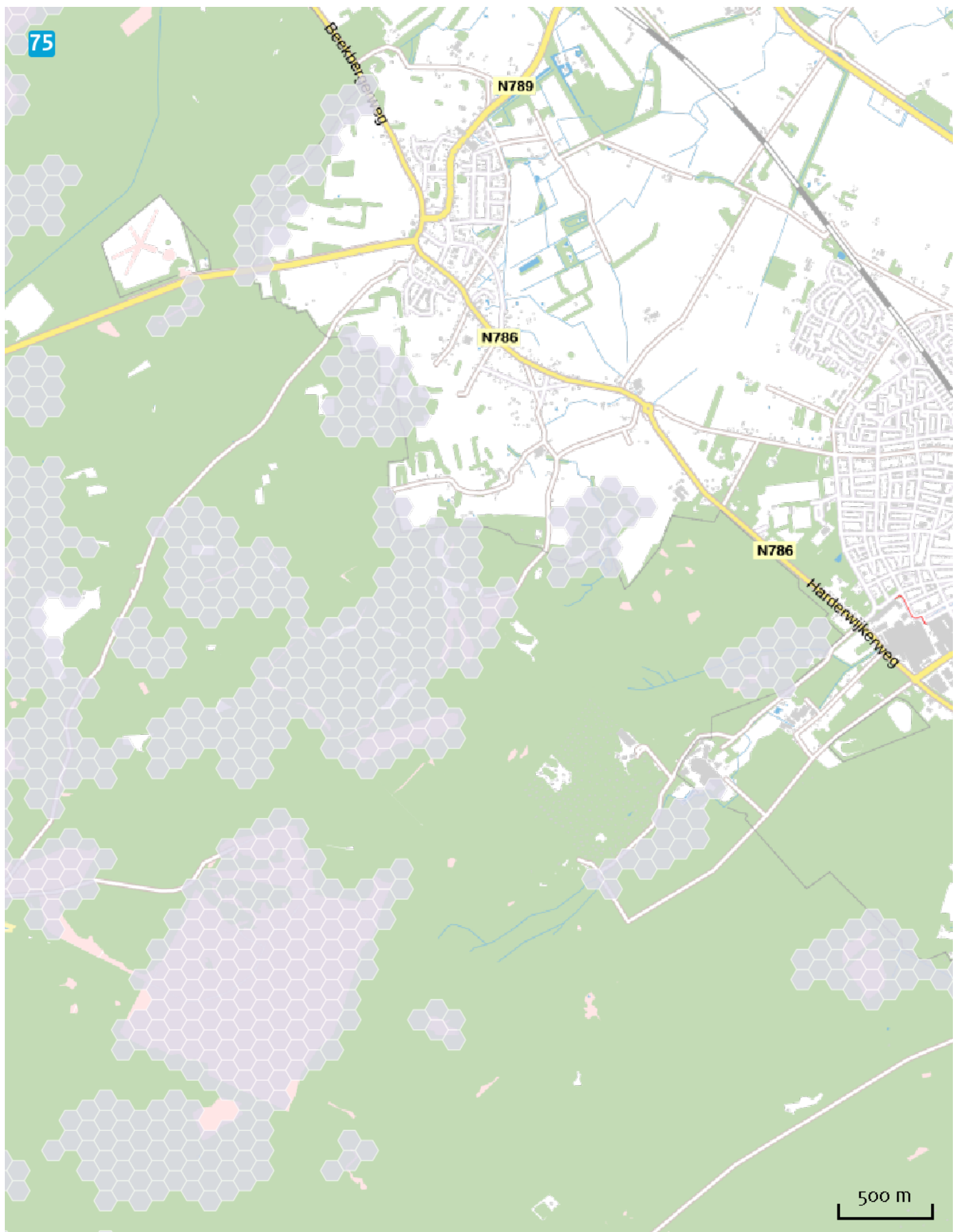

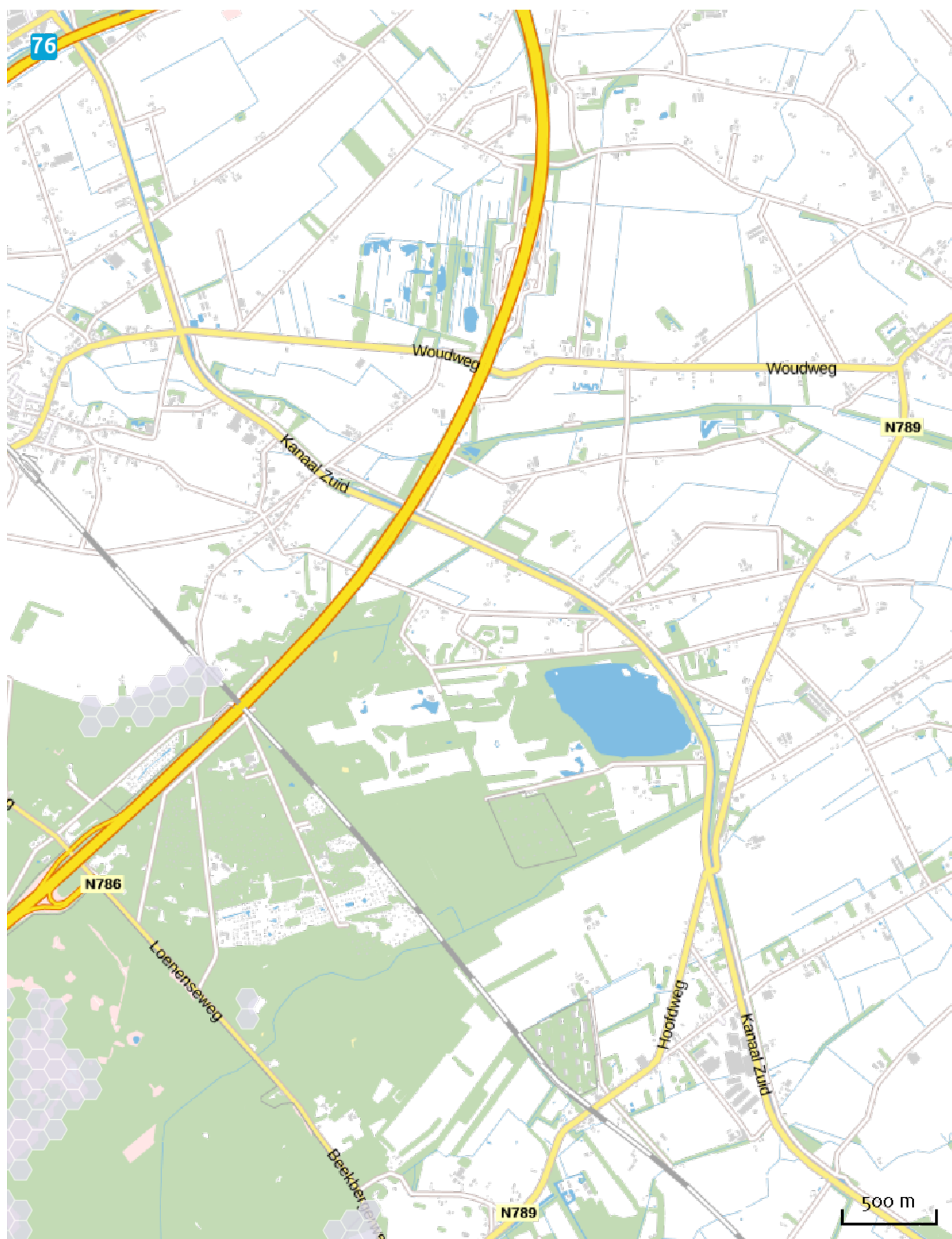



78

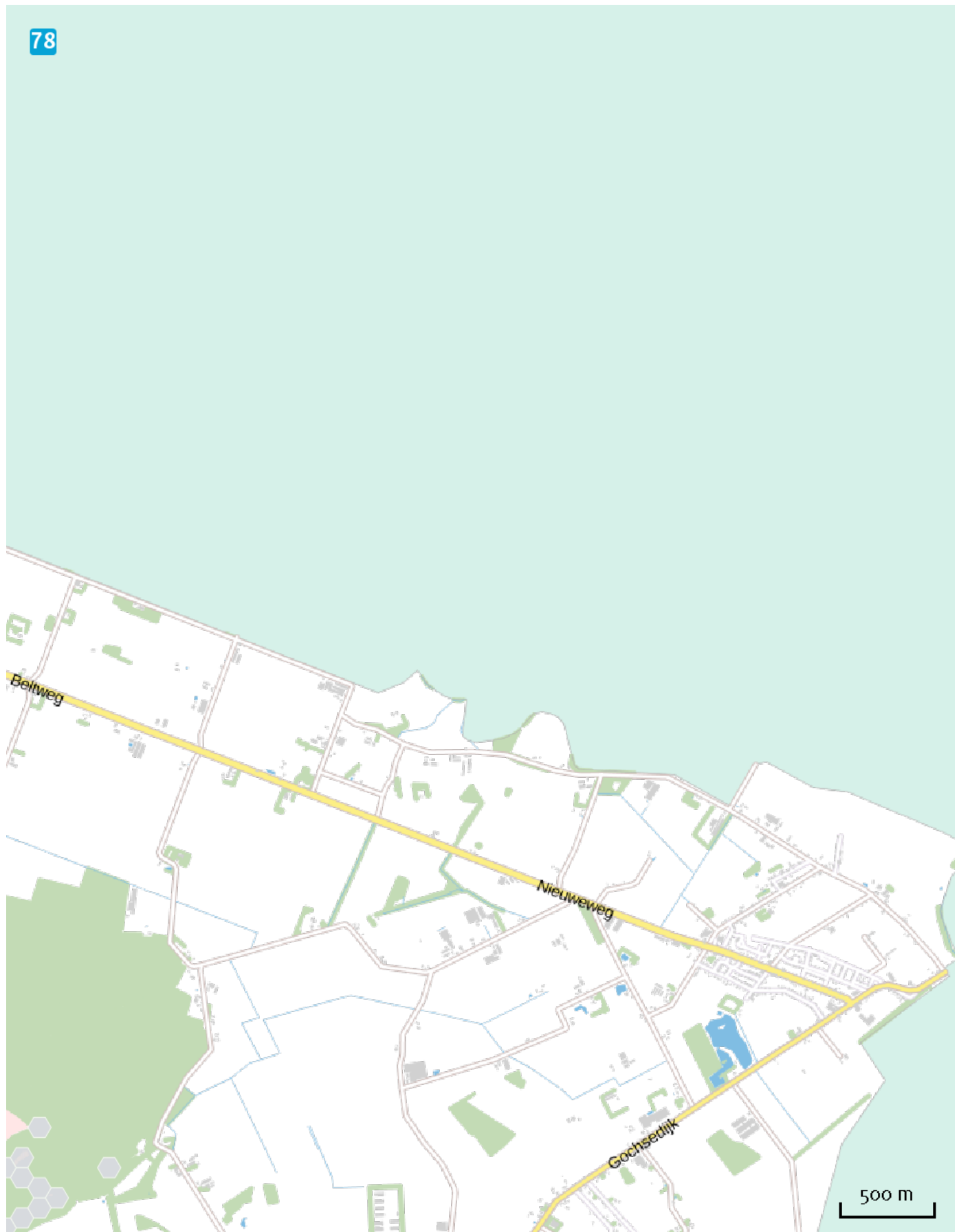

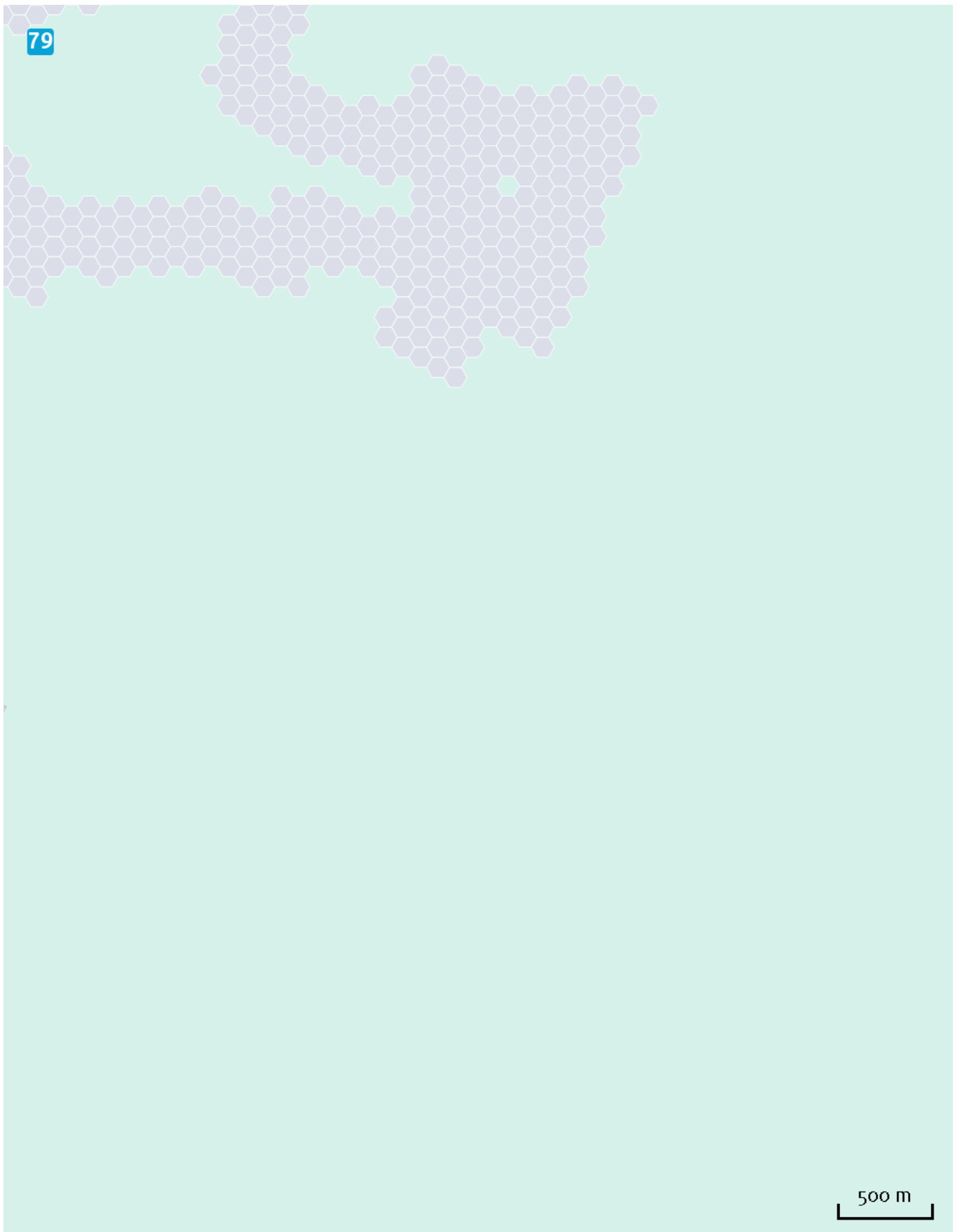

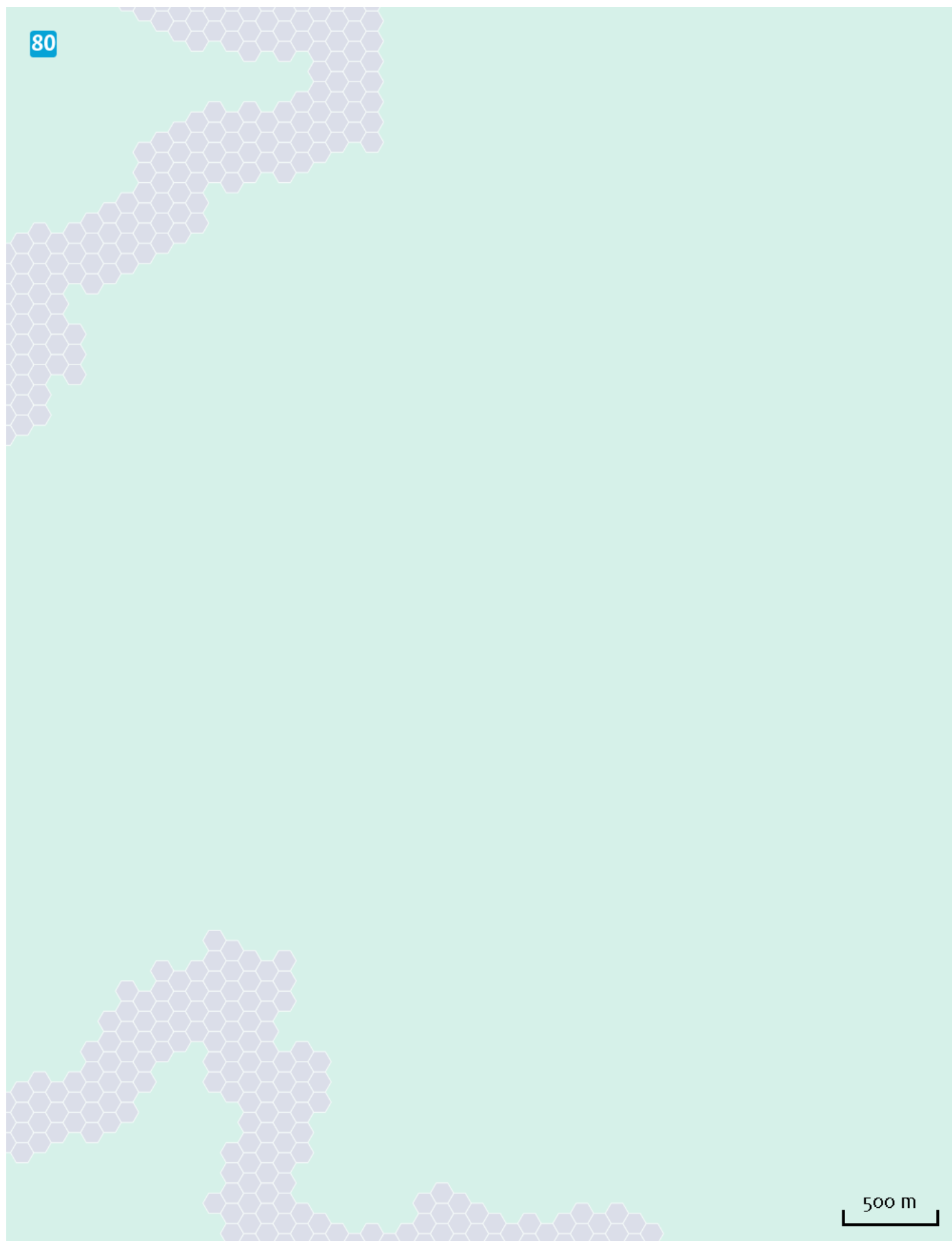

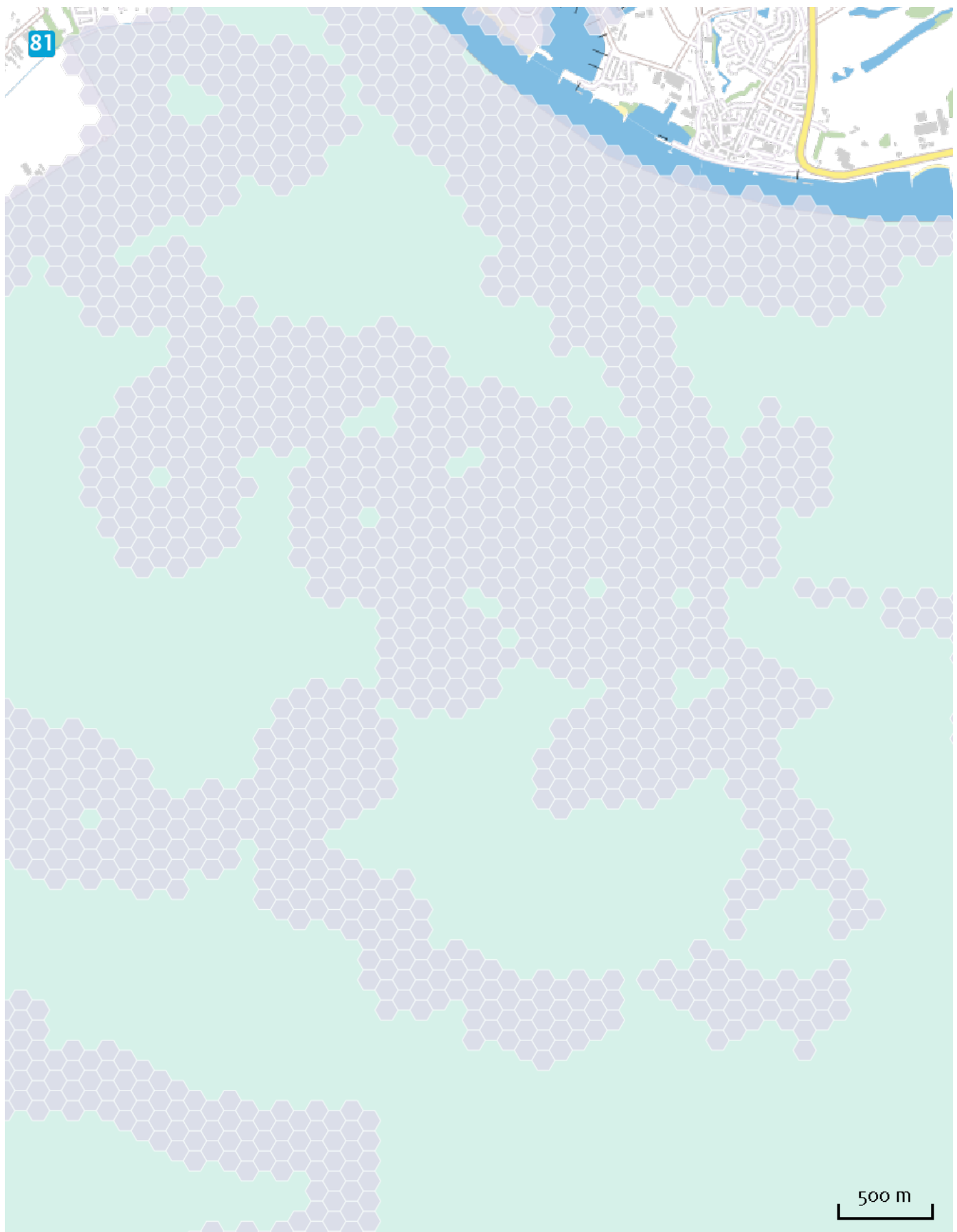







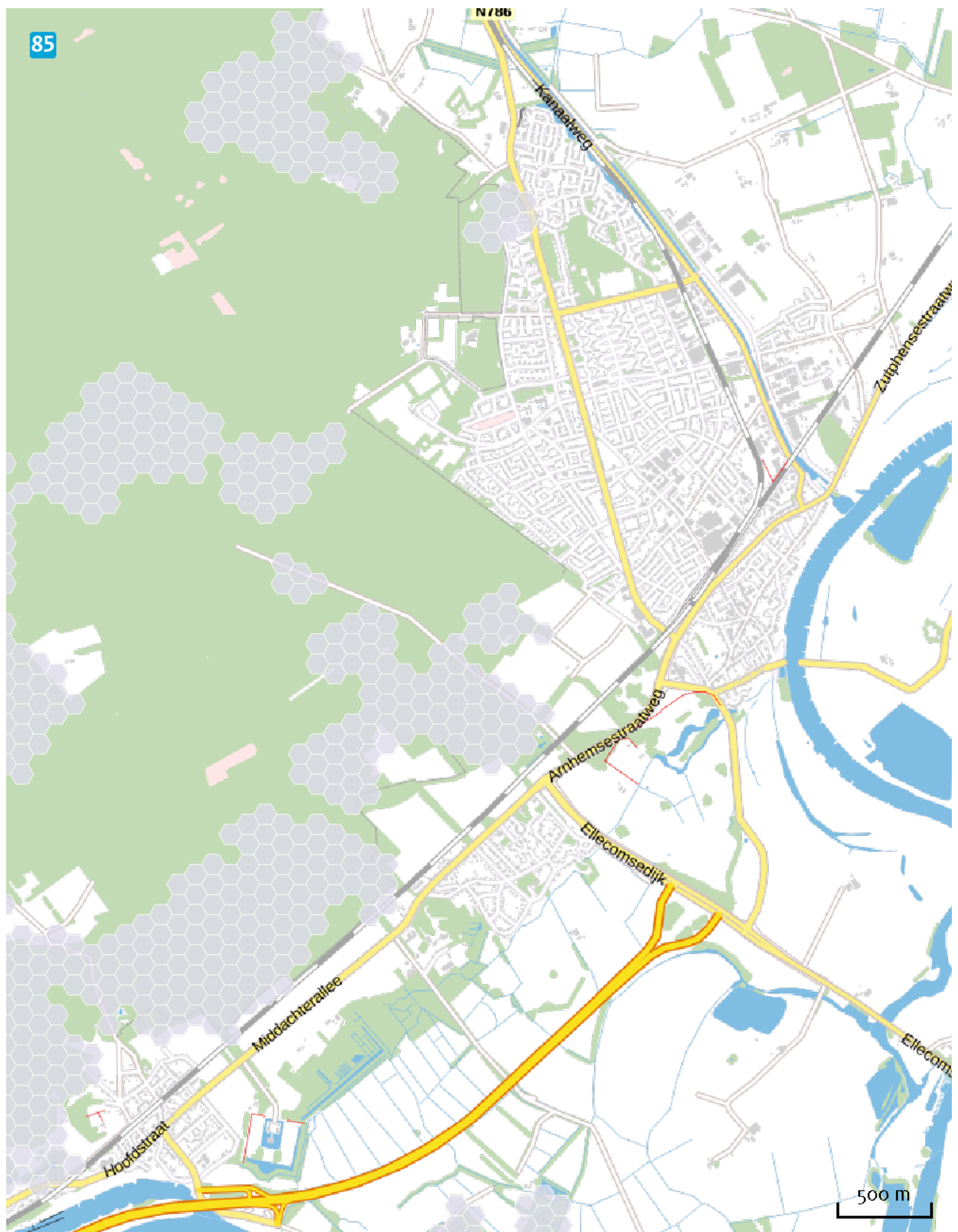

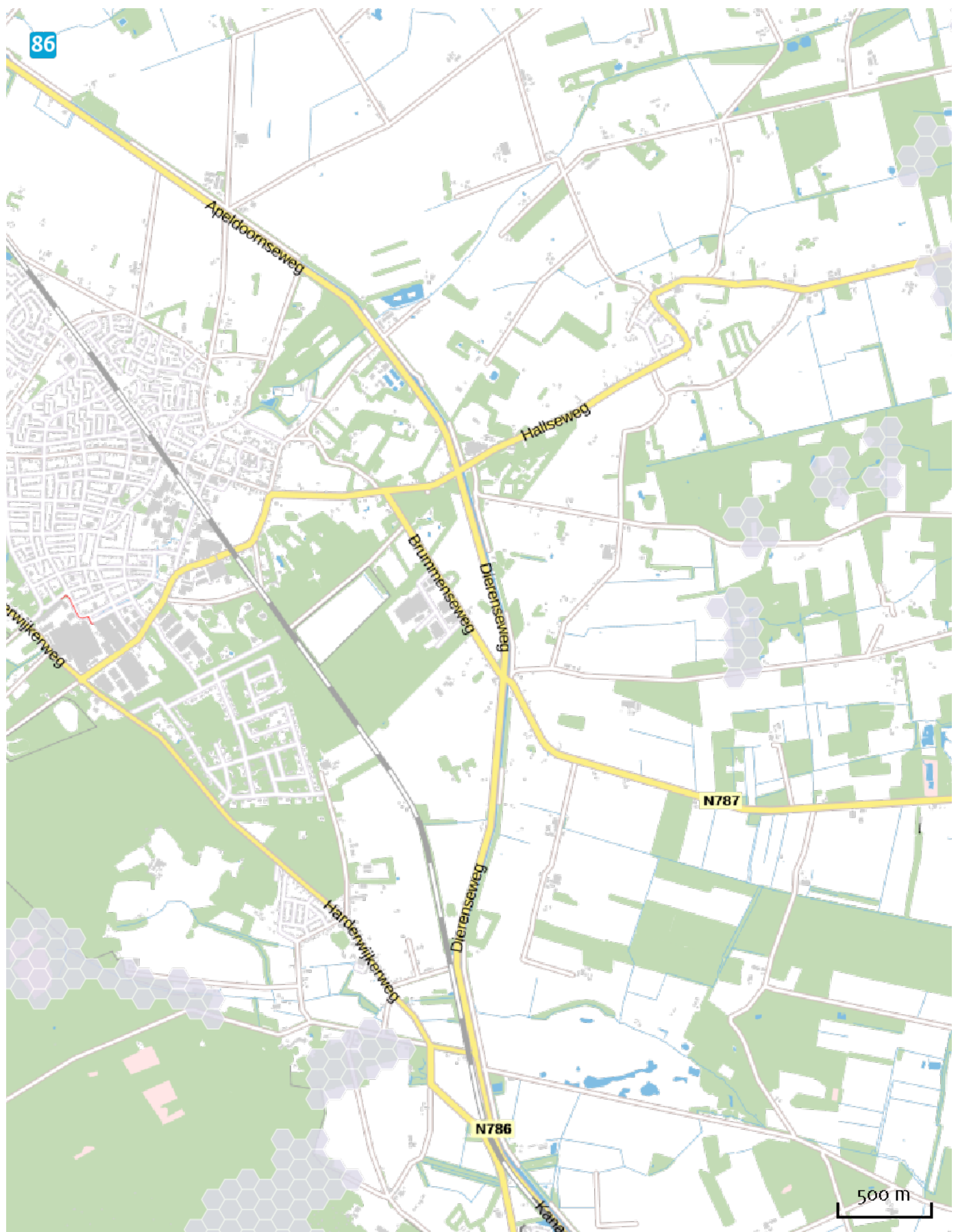

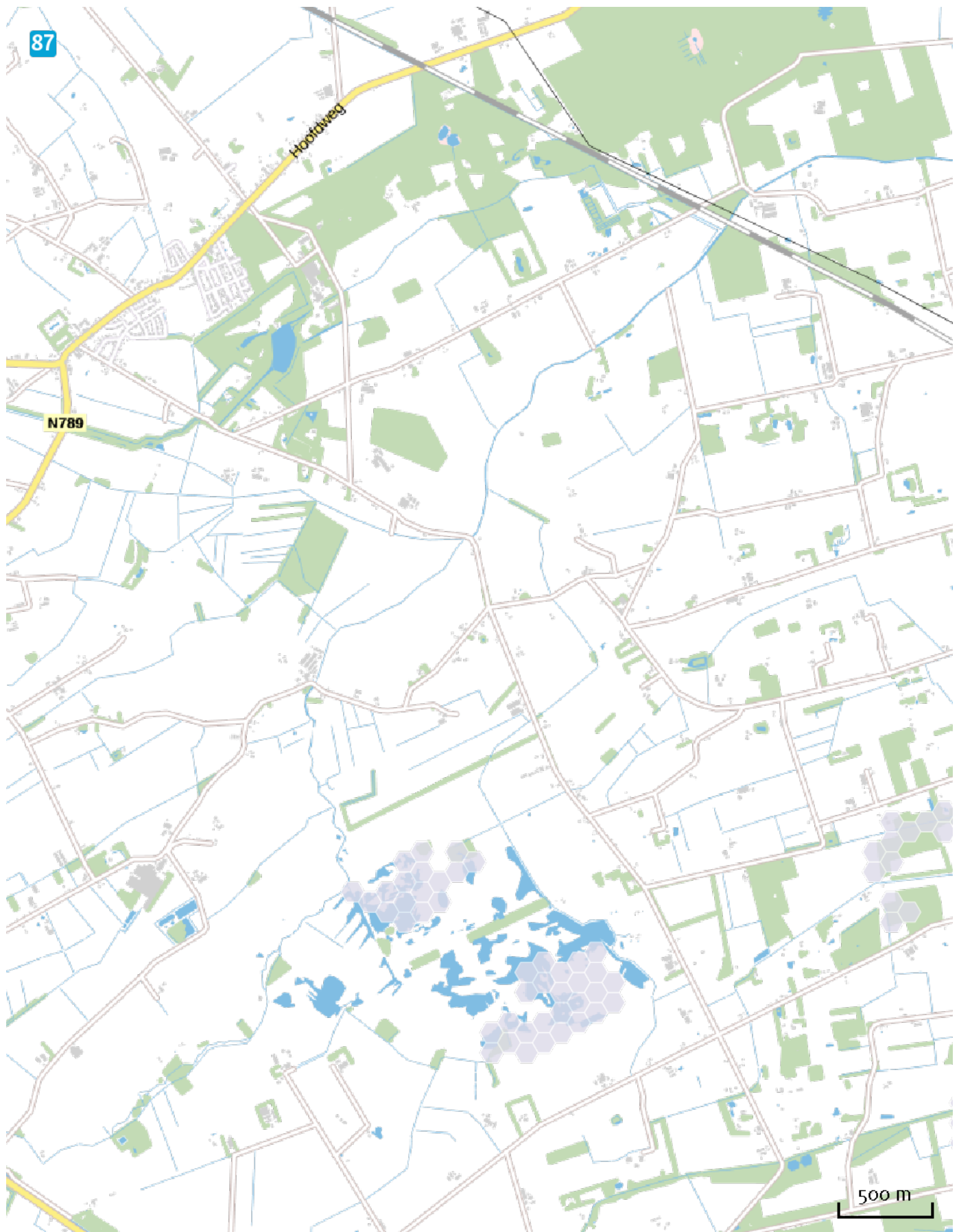

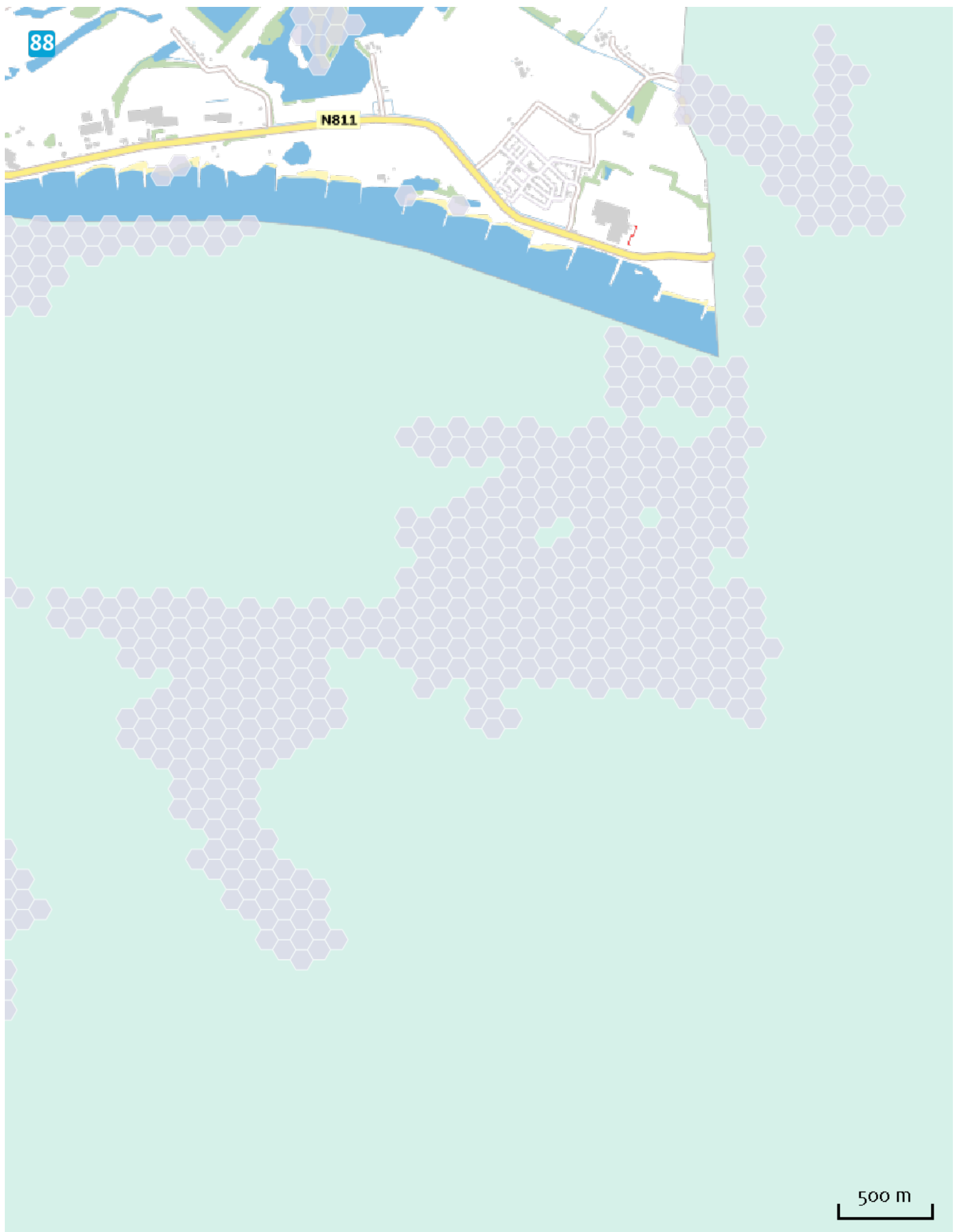

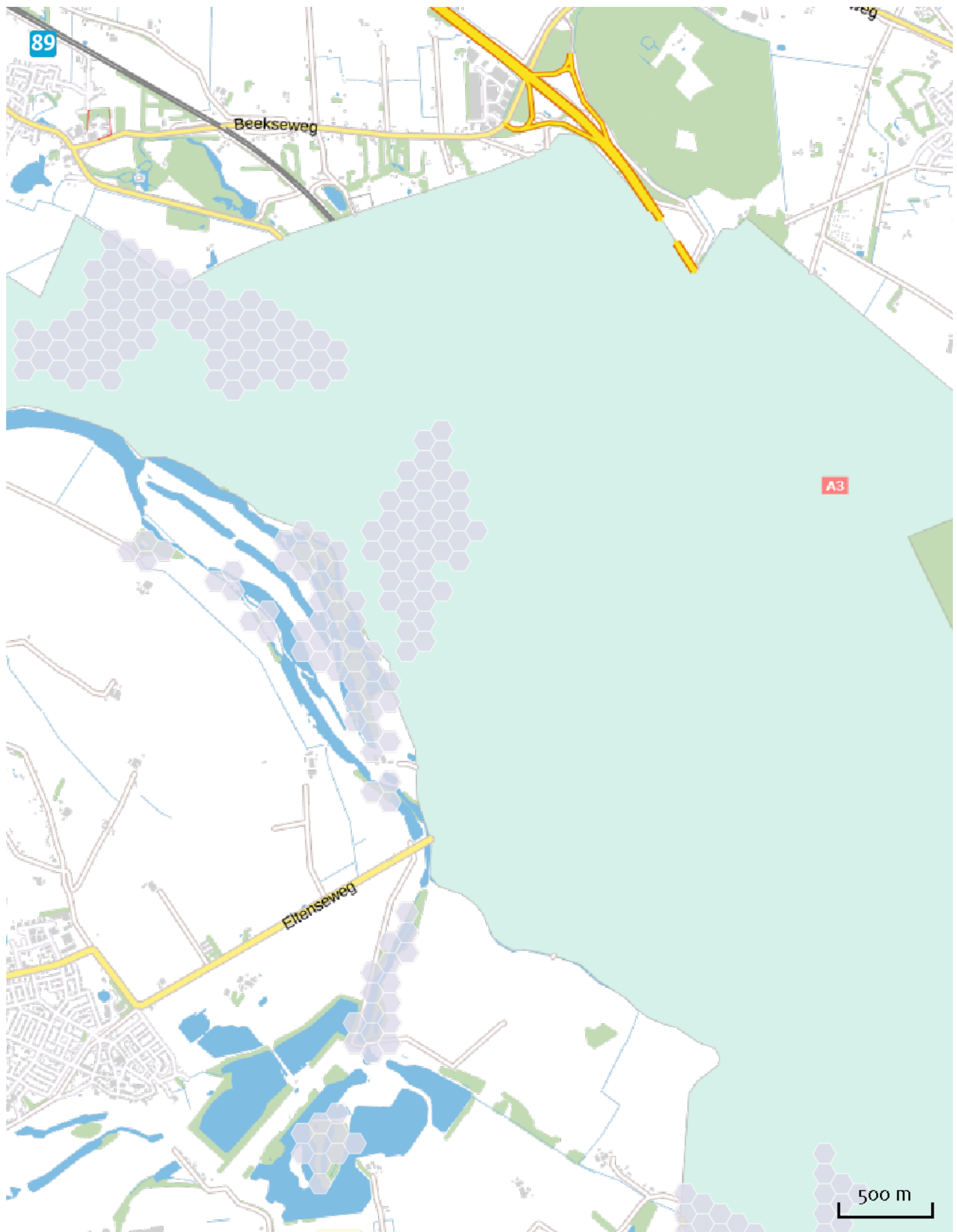







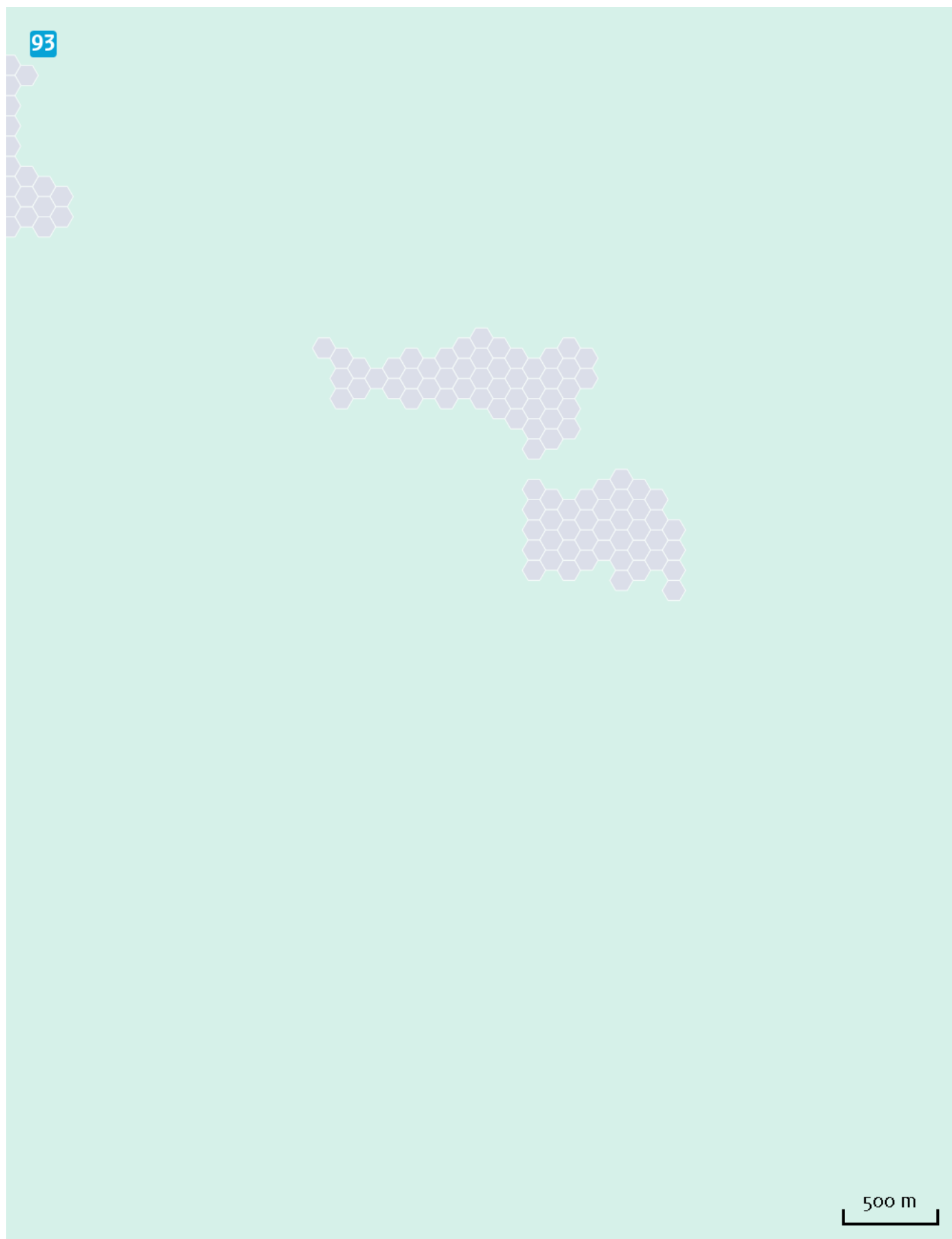



95



500 m

96



500 m

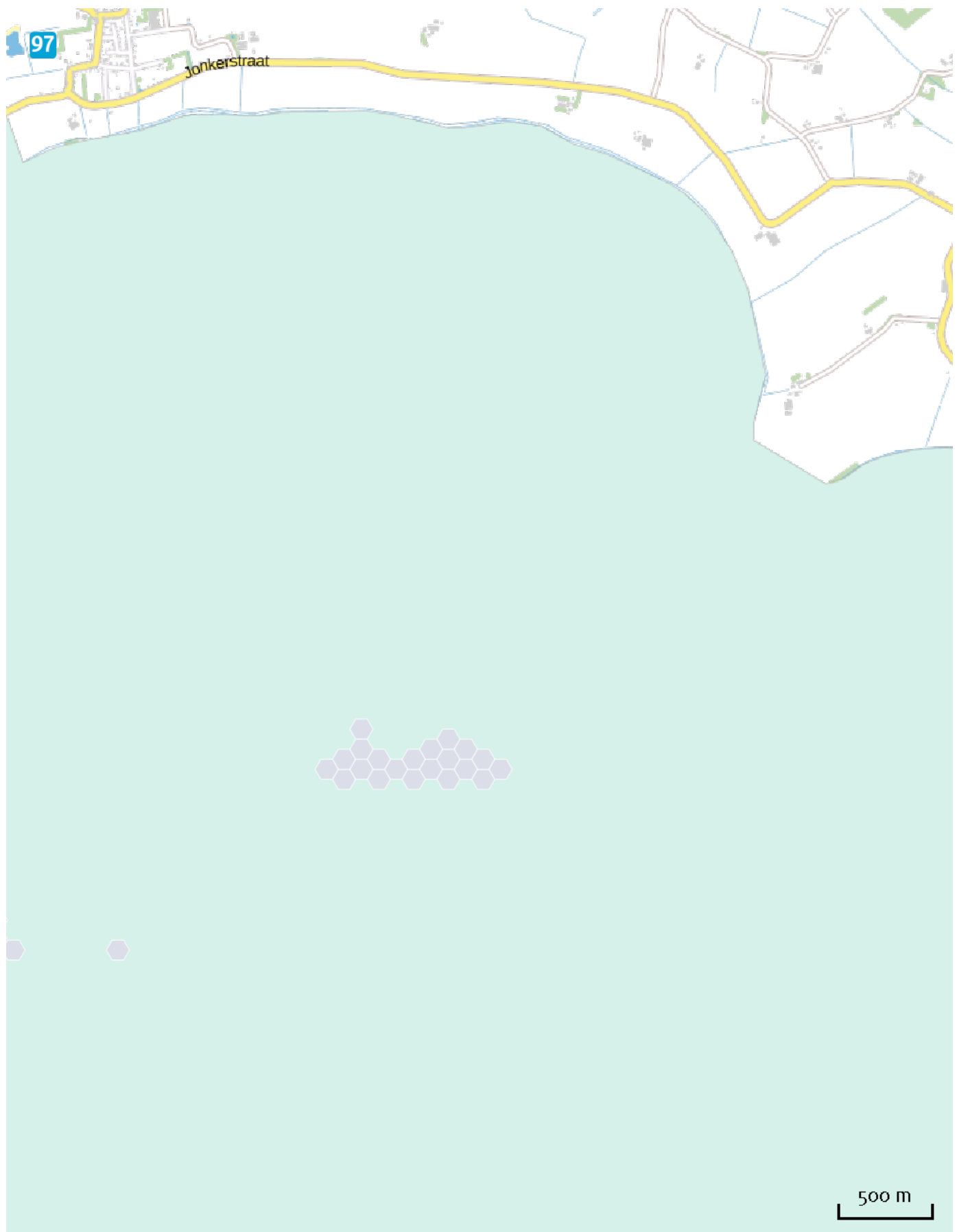

Disclaimer

De initiatiefnemer is zelf verantwoordelijk voor de kwaliteit van de projectinvoer en de aanvraag wordt getoetst door het bevoegd gezag. De eigenaar van AERIUS aanvaardt geen aansprakelijkheid voor de inhoud van de door de gebruiker aangeboden informatie. AERIUS is een geregistreerd handelsmerk in de Benelux. Alle rechten die niet expliciet worden verleend, zijn voorbehouden.

Rekenbasis

Deze berekening is tot stand gekomen op basis van:

AERIUS versie 2014.1_20150903_de05cf2bce

Database versie 2014.1_20150825_fb538daf31

Meer informatie over de gebruikte data, zie www.aerius.nl/methodiek