

Dit document is een bijlage bij het toestemmingsbesluit als bedoeld in artikel 19km, eerste lid, van de Nb-wet 1998.

Bijlage bij besluit

- ▶ Kenmerken
- ▶ Emissie
- ▶ Depositie natuurgebieden
- ▶ Depositie habitattypen

Verdere toelichting over deze PDF kunt u vinden in een bijbehorende leeswijzer. Deze leeswijzer en overige documentatie is te raadplegen via: www.aerius.nl.

AERIUS REGISTER

Contact

Rechtspersoon	Inrichtingslocatie
VOF J en M Verwoerd	-

Activiteit

Omschrijving	AERIUS kenmerk	Bevoegd gezag
uitbreiding melkveehouderij	2F4BMvLqHu	Provincie Gelderland
Datum berekening	Rekenjaar	
28 september 2015, 15:47	2015	
Sector	Deelsector	
Landbouw	Stalemissies	

Totale emissie

	Situatie 1	Situatie 2	Vershil
NOx	-	-	-
NH ₃	1.128,40 kg/j	1.291,40 kg/j	163,00 kg/j

Depositie

Hectare met
hoogste project-
verschil (mol/ha/j)

Natuurgebied		Provincie
Binnenveld		Gelderland
Situatie 1	Situatie 2	Vershil
2,46	2,81	+ 0,35

Toelichting

Uitbreiden van de melkveehouderij naar 77 melkkoeien en 66 st. jongvee.

Locatie
Feitelijke situatie



Emissie
(per bron)
Feitelijke situatie

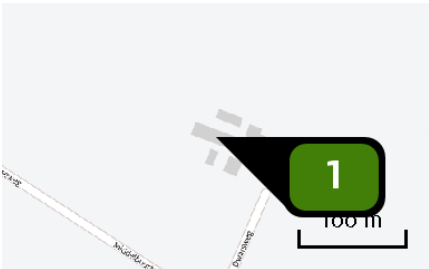

Naam **Bron 1**
Locatie (X,Y) **168704, 444968**
Uitstoothoogte **5,0 m**
Warmteinhoud **0,0 mw**
NH3 **851,20 kg/j**

Dier	RAV code	Omschrijving	Aantal dieren	Stof	Emissiefactor (kg/dier/j)	Emissie
	A 1.100	overige huisvestingssystemen (Rundvee; melk- en kalfkoeien ouder dan 2 jaar) (Overig)	65	NH3	13,000	845,00 kg/j
	A 7.100	overige huisvestingssystemen (Rundvee; fokstieren en overig rundvee ouder dan 2 jaar) (Overig)	1	NH3	6,200	6,20 kg/j

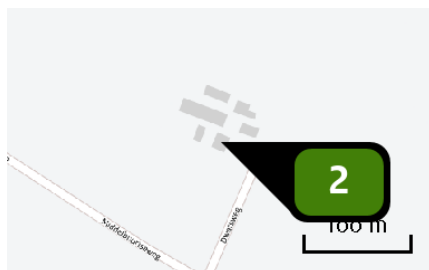

Naam **Bron 2**
Locatie (X,Y) **168720, 444941**
Uitstoothoogte **5,0 m**
Warmteinhoud **0,0 mw**
NH₃ **132,00 kg/j**

Dier	RAV code	Omschrijving	Aantal dieren	Stof	Emissiefactor (kg/dier/j)	Emissie
	A 3.100	overige huisvestingssystemen (Rundvee; vrouwelijk jongvee tot 2 jaar) (Overig)	30	NH ₃	4,400	132,00 kg/j

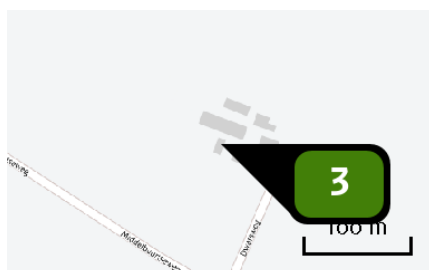

Naam **Bron 3**
Locatie (X,Y) **168701, 444951**
Uitstoothoogte **5,0 m**
Warmteinhoud **0,0 mw**
NH₃ **70,40 kg/j**

Dier	RAV code	Omschrijving	Aantal dieren	Stof	Emissiefactor (kg/dier/j)	Emissie
	A 3.100	overige huisvestingssystemen (Rundvee; vrouwelijk jongvee tot 2 jaar) (Overig)	16	NH ₃	4,400	70,40 kg/j

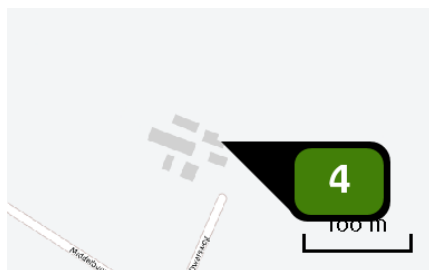

Naam **Bron 4**
Locatie (X,Y) **168749, 444969**
Uitstoothoogte **5,0 m**
Warmteinhoud **0,0 mw**
NH₃ **44,00 kg/j**

Dier	RAV code	Omschrijving	Aantal dieren	Stof	Emissiefactor (kg/dier/j)	Emissie
	A 3.100	overige huisvestingssystemen (Rundvee; vrouwelijk jongvee tot 2 jaar) (Overig)	10	NH ₃	4,400	44,00 kg/j

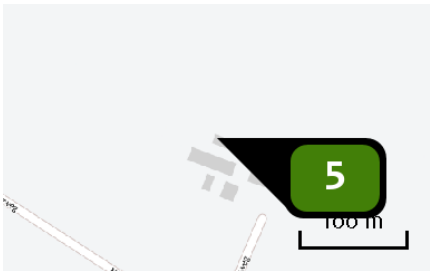

Naam **Bron 5**
Locatie (X,Y) **168708, 444991**
Uitstoothoogte **5,0 m**
Warmteinhoud **0,0 mw**
NH3 **30,80 kg/j**

Dier	RAV code	Omschrijving	Aantal dieren	Stof	Emissiefactor (kg/dier/j)	Emissie
	A 3.100	overige huisvestingssystemen (Rundvee; vrouwelijk jongvee tot 2 jaar) (Overig)	7	NH3	4,400	30,80 kg/j

Locatie
Aanvraag



Emissie
(per bron)
Aanvraag

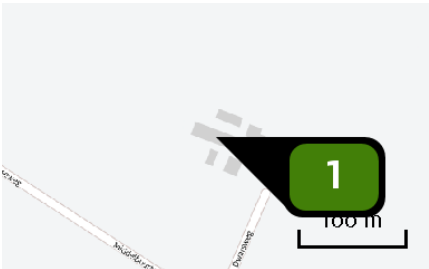

Naam
Locatie (X,Y)
Uitstoothoogte
Warmteinhoud
NH3

Bron 1
168704, 444968
5,0 m
0,0 mw
871,00 kg/j

Dier	RAV code	Omschrijving	Aantal dieren	Stof	Emissiefactor (kg/dier/j)	Emissie
	A 1.100	overige huisvestingssystemen (Rundvee; melk- en kalfkoeien ouder dan 2 jaar) (Overig)	67	NH3	13,000	871,00 kg/j

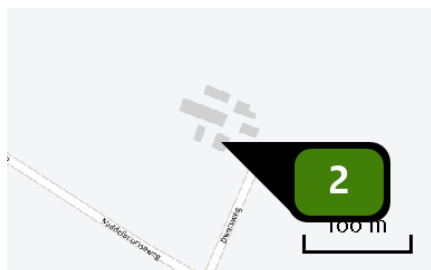

Naam **Bron 2**
Locatie (X,Y) **168720, 444941**
Uitstoothoogte **5,0 m**
Warmteinhoud **0,0 mw**
NH₃ **218,00 kg/j**

Dier	RAV code	Omschrijving	Aantal dieren	Stof	Emissiefactor (kg/dier/j)	Emissie
	A 3.100	overige huisvestingssystemen (Rundvee; vrouwelijk jongvee tot 2 jaar) (Overig)	20	NH ₃	4,400	88,00 kg/j
	A 1.100	overige huisvestingssystemen (Rundvee; melk- en kalfkoeien ouder dan 2 jaar) (Overig)	10	NH ₃	13,000	130,00 kg/j

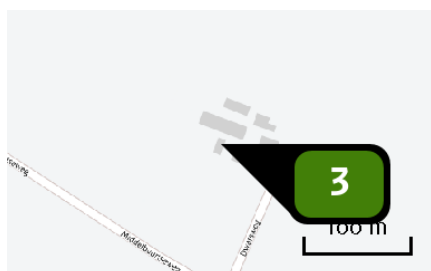

Naam **Bron 3**
Locatie (X,Y) **168701, 444951**
Uitstoothoogte **5,0 m**
Warmteinhoud **0,0 mw**
NH₃ **70,40 kg/j**

Dier	RAV code	Omschrijving	Aantal dieren	Stof	Emissiefactor (kg/dier/j)	Emissie
	A 3.100	overige huisvestingssystemen (Rundvee; vrouwelijk jongvee tot 2 jaar) (Overig)	16	NH ₃	4,400	70,40 kg/j

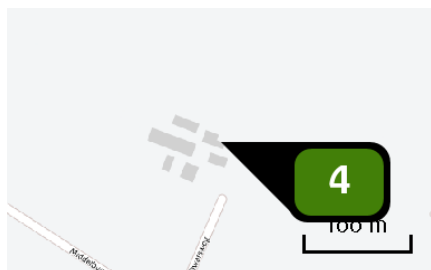

Naam **Bron 4**
Locatie (X,Y) **168749, 444969**
Uitstoothoogte **5,0 m**
Warmteinhoud **0,0 mw**
NH₃ **83,60 kg/j**

Dier	RAV code	Omschrijving	Aantal dieren	Stof	Emissiefactor (kg/dier/j)	Emissie
	A 3.100	overige huisvestingssystemen (Rundvee; vrouwelijk jongvee tot 2 jaar) (Overig)	19	NH ₃	4,400	83,60 kg/j

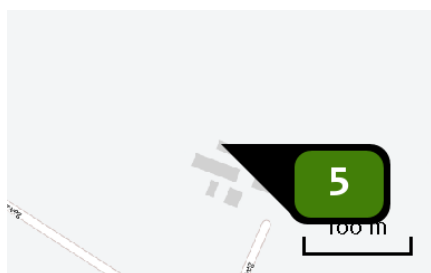

Naam **Bron 5**
Locatie (X,Y) **168708, 444991**
Uitstoothoogte **5,0 m**
Warmteinhoud **0,0 mw**
NH₃ **48,40 kg/j**

Dier	RAV code	Omschrijving	Aantal dieren	Stof	Emissiefactor (kg/dier/j)	Emissie
	A 3.100	overige huisvestingssystemen (Rundvee; vrouwelijk jongvee tot 2 jaar) (Overig)	11	NH ₃	4,400	48,40 kg/j

Depositie
PAS-
gebieden
(rekenjaar 2015)

Natuurgebied	Beschermingsregime	Hoogste achtergronddepositie (mol/ha/j)	Hoogste projectbijdrage (mol/ha/j)	Overschrijding KDW
Binnenveld	Habitatrichtlijn, Beschermd natuurgebied	2.089,04	2,81	●
Veluwe	Habitatrichtlijn, Vogelrichtlijn, Beschermd natuurgebied	3.569,52	0,58	●
Rijntakken	Habitatrichtlijn, Vogelrichtlijn, Beschermd natuurgebied	2.730,96	0,28	●
Kolland & Overlangbroek	Habitatrichtlijn	2.625,53	0,12	●

- ☐ Geen overschrijding
- ☒ Wel overschrijding

De kaarten met het projecteffect (depositie) vindt u achterin dit document.

Depositie
natuur-
gebieden



Hoogste projectverschil
(Binnenveld)

Hoogste projectverschil per
natuurgebied

- Habitatrichtlijn
- Vogelrichtlijn
- Bescherm natuurgebied
- Habitatrichtlijn, Vogelrichtlijn
- Habitatrichtlijn, Bescherm natuurgebied
- Vogelrichtlijn, Bescherm natuurgebied
- Habitatrichtlijn, Vogelrichtlijn, Bescherm natuurgebied

Depositie PAS-
gebieden

Natuurgebied	Hectare met hoogste projectverschil (mol/ha/j)			Hoogste depositie Situatie 2 (mol/ha/j)	Overschrij- ding KDW	Ontwikkelings- ruimte beschikbaar
	Situatie 1	Situatie 2	Verschil			
Binnenveld	2,46	2,81	+ 0,35	2,81	●	✓
Veluwe	0,51	0,58	+ 0,07	0,58	●	✓
Rijntakken	0,24	0,28	+ 0,04	0,28	●	✓
Kolland & Overlangbroek	0,11	0,12	+ 0,02	0,12	●	✓

○ Geen overschrijding

● Wel overschrijding

✓ Ontwikkelingsruimte beschikbaar*

✗ Geen ontwikkelingsruimte beschikbaar

🚧 In tenminste één hectare is meer dan 60% van de
ontwikkelingsruimte uitgegeven

* Bij beoordeling van een vergunningaanvraag in het kader van de Nb-wet is vastgesteld of er voldoende ontwikkelingsruimte beschikbaar is en of dat significante verslechtering uitgesloten kan worden.

Depositie per
habitatype

Binnenveld

Habitatype	Hectare met hoogste projectverschil (mol/ha/j)			Overschrij- ding KDW	Ontwikkelings- ruimte beschikbaar
	Situatie 1	Situatie 2	Verschil		
H7140A Overgangs- en trilvenen (trilvenen)	2,46	2,81	+ 0,35	●	✓
H6410 Blauwgraslanden	2,46	2,81	+ 0,35	●	✓
H7140B Overgangs- en trilvenen (veenmosrietlanden)	1,17	1,33	+ 0,16	●	✓

Veluwe

Habitattype	Hectare met hoogste projectverschil (mol/ha/j)			Overschrijding KDW	Ontwikkelingsruimte beschikbaar
	Situatie 1	Situatie 2	Verschil		
H9120 Beuken-eikenbossen met hulst	0,51	0,58	+ 0,07	●	✓
H4030 Droge heiden	0,32	0,36	+ 0,05	●	✓
H9190 Oude eikenbossen	0,20	0,23	+ 0,03	●	✓
H2310 Stuifzandheiden met struikhei	0,19	0,22	+ 0,03	●	✓
H91EoC Vochtige alluviale bossen (beekbegeleidende bossen)	0,19	0,22	+ 0,03	●	✓
H2330 Zandverstuivingen	0,19	0,22	+ 0,03	●	✓
H3130 Zwakgebufferde vennen	0,16	0,18	+ 0,02	●	✓
H7150 Pioniervegetaties met snavelbiezen	0,16	0,18	+ 0,02	●	✓
H623odka Heischrale graslanden, droog kalkarm	0,15	0,18	+ 0,02	●	✓
H623ovka Heischrale graslanden, vochtig kalkarm	0,15	0,17	+ 0,02	●	✓
ZGH2310 Stuifzandheiden met struikhei	0,15	0,17	+ 0,02	●	✓
H5130 Jeneverbesstruwelen	0,12	0,14	+ 0,02	●	✓
H3160 Zure vennen	0,08	0,09	+ 0,01	●	✓
ZGH9190 Oude eikenbossen	0,08	0,09	+ 0,01	●	✓
H4010A Vochtige heiden (hogere zandgronden)	0,07	0,08	+ 0,01	●	✓
H7110B Actieve hoogvenen (heideveentjes)	>0,05	0,06	+ 0,01	●	✓





Habitatype	Hectare met hoogste projectverschil (mol/ha/j)			Overschrijding KDW	Ontwikkelingsruimte beschikbaar
	Situatie 1	Situatie 2	Verschil		
H2320 Binnenlandse kraaiheibegroeiingen	0,05	>0,05	+ 0,01	●	✓

Rijntakken

Habitatype	Hectare met hoogste projectverschil (mol/ha/j)			Overschrijding KDW	Ontwikkelingsruimte beschikbaar
	Situatie 1	Situatie 2	Verschil		
H6510A Glanshaver- en vossenstaarthooilanden (glanshaver)	0,24	0,28	+ 0,04	●	✓
H91EoA Vochtige alluviale bossen (zachthoutooibossen)	0,22	0,25	+ 0,03	○	✓
H91Fo Droge hardhoutooibossen	0,21	0,24	+ 0,03	●	✓
H3150baz Meren met krabbenscheer en fonteinkruiden, buiten afgesloten zeearmen	0,16	0,18	+ 0,02	○	-
H6120 Stroomdalgraslanden	0,15	0,17	+ 0,02	●	✓
H91EoB Vochtige alluviale bossen (essen-iepenbossen)	0,15	0,17	+ 0,02	○	-

Kolland & Overlangbroek

Habitatype	Hectare met hoogste projectverschil (mol/ha/j)			Overschrijding KDW	Ontwikkelingsruimte beschikbaar
	Situatie 1	Situatie 2	Verschil		
H91EoC Vochtige alluviale bossen (beekbegeleidende bossen)	0,11	0,12	+ 0,02	●	✓

-  Geen overschrijding
-  Wel overschrijding
-  Ontwikkelingsruimte beschikbaar*
-  Geen ontwikkelingsruimte beschikbaar
-  In tenminste één hectare is meer dan 60% van de ontwikkelingsruimte uitgegeven

* Bij beoordeling van een vergunningaanvraag in het kader van de Nb-wet is vastgesteld of er voldoende ontwikkelingsruimte beschikbaar is en of dat significante verslechtering uitgesloten kan worden.

Depositie
Overzicht van
beschikbare
detailkaarten

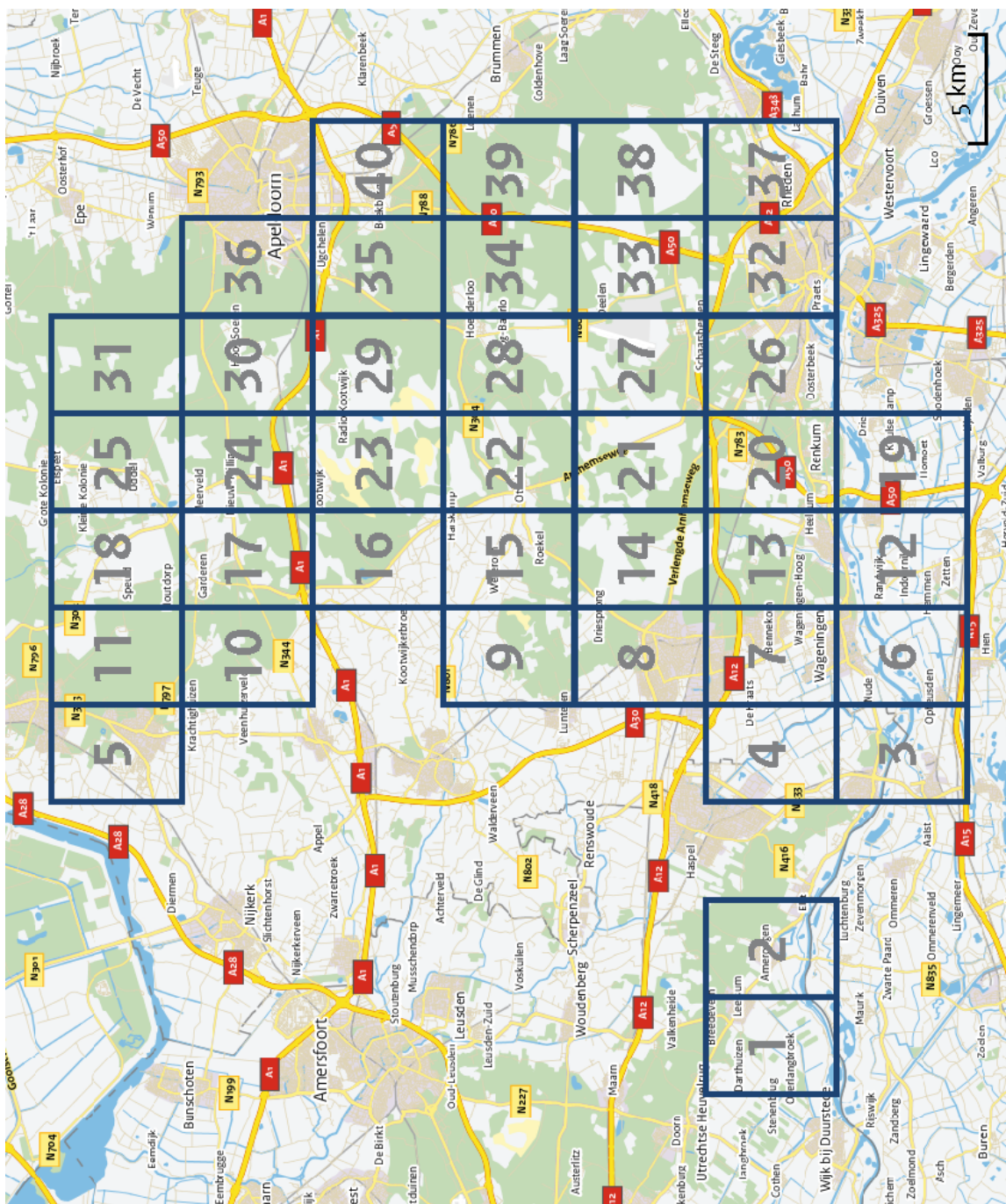

Verskil in depositie tussen situatie 1 en situatie 2 (mol/ha/j).

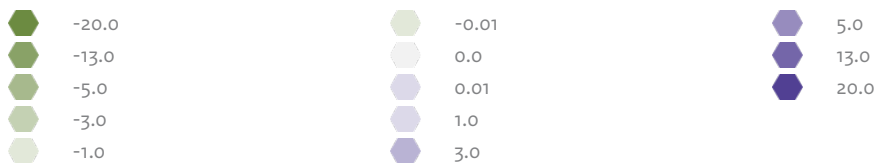







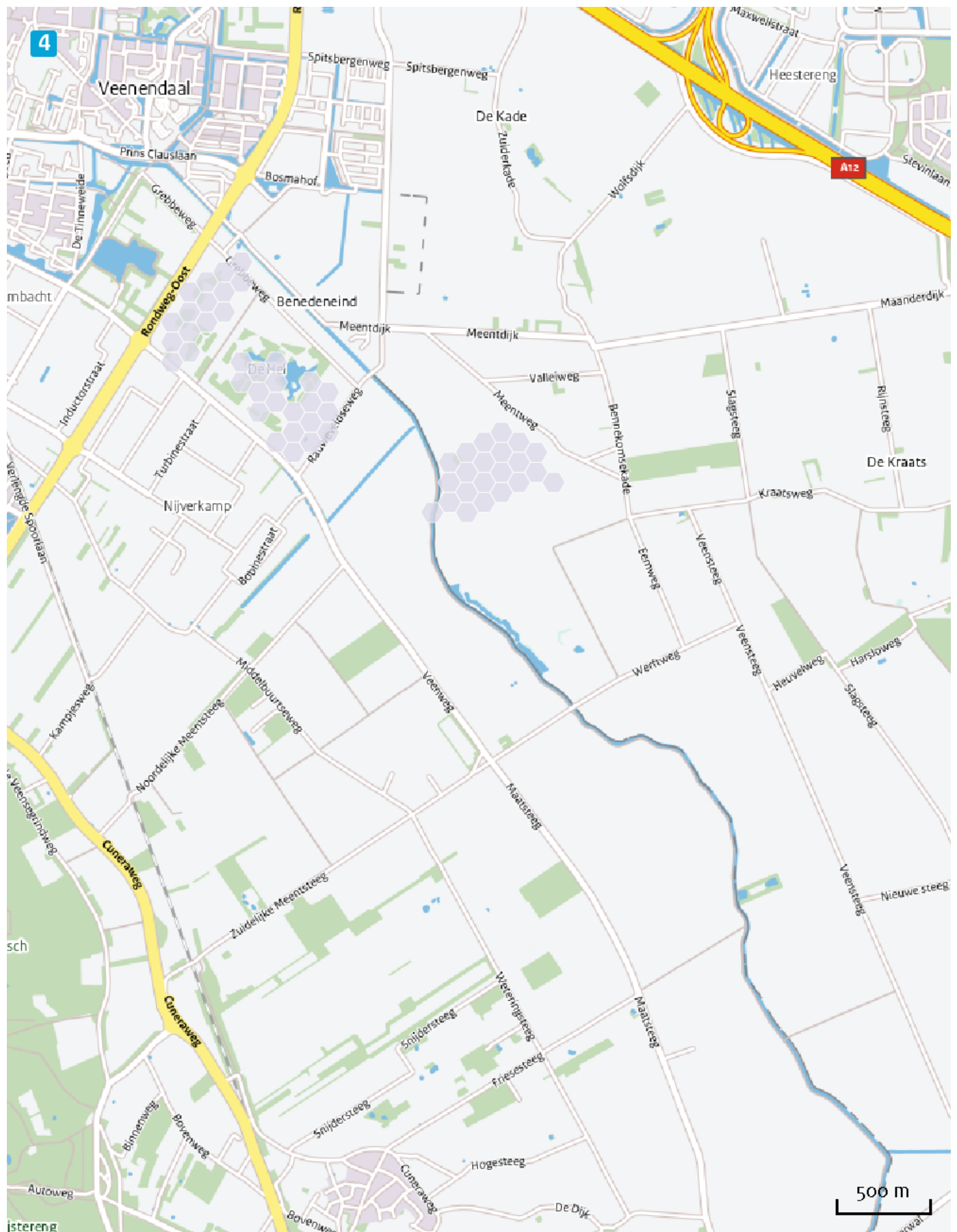

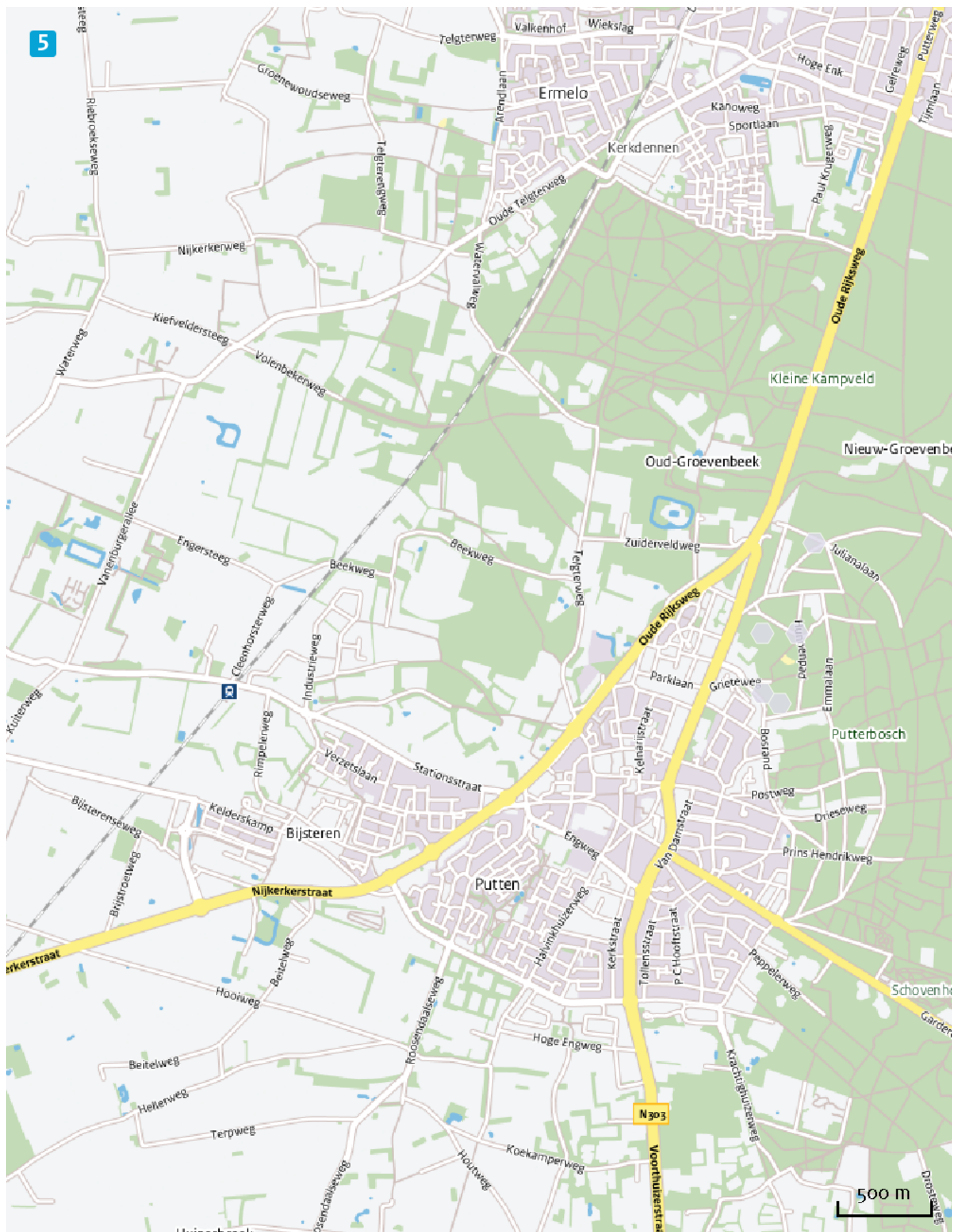



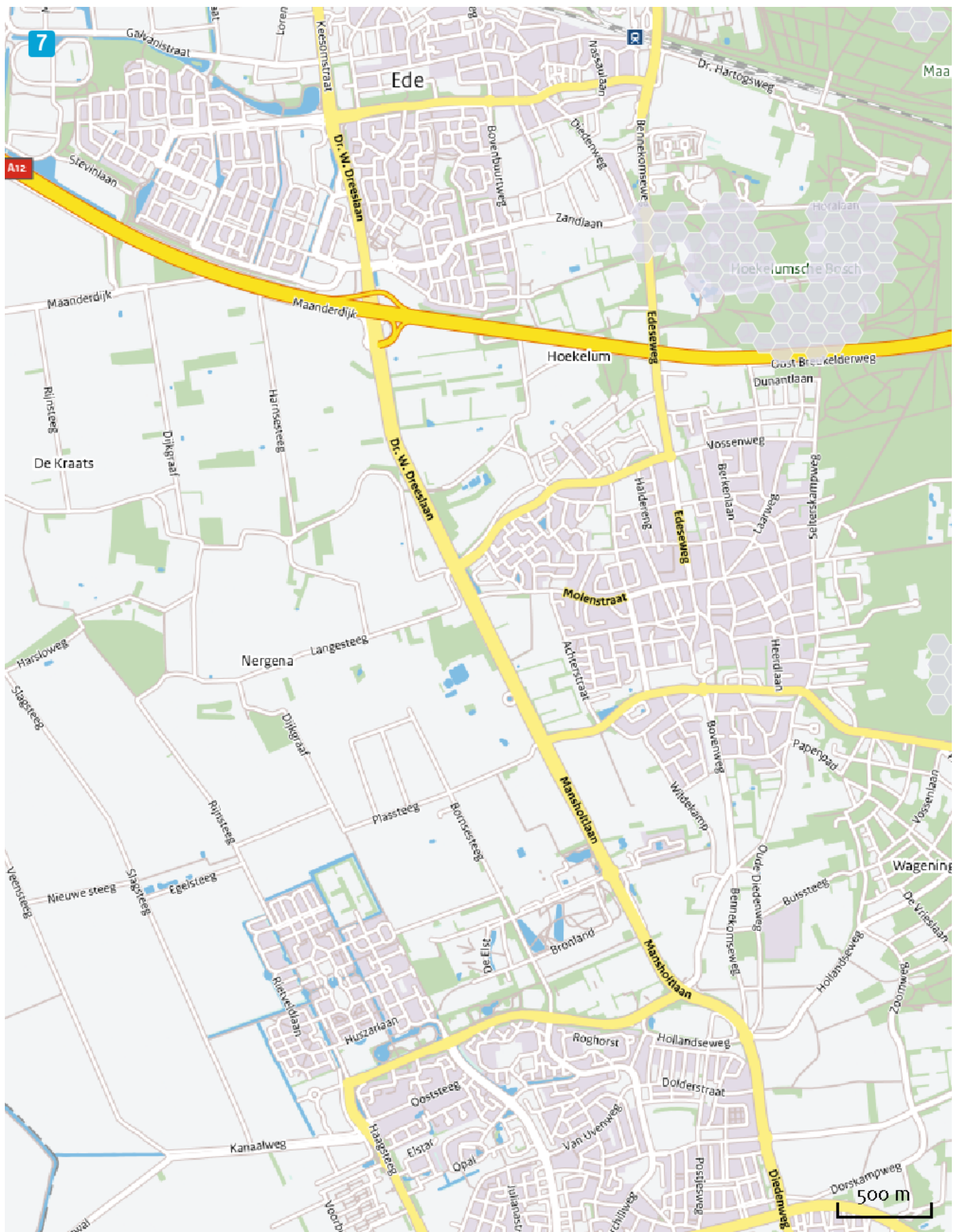

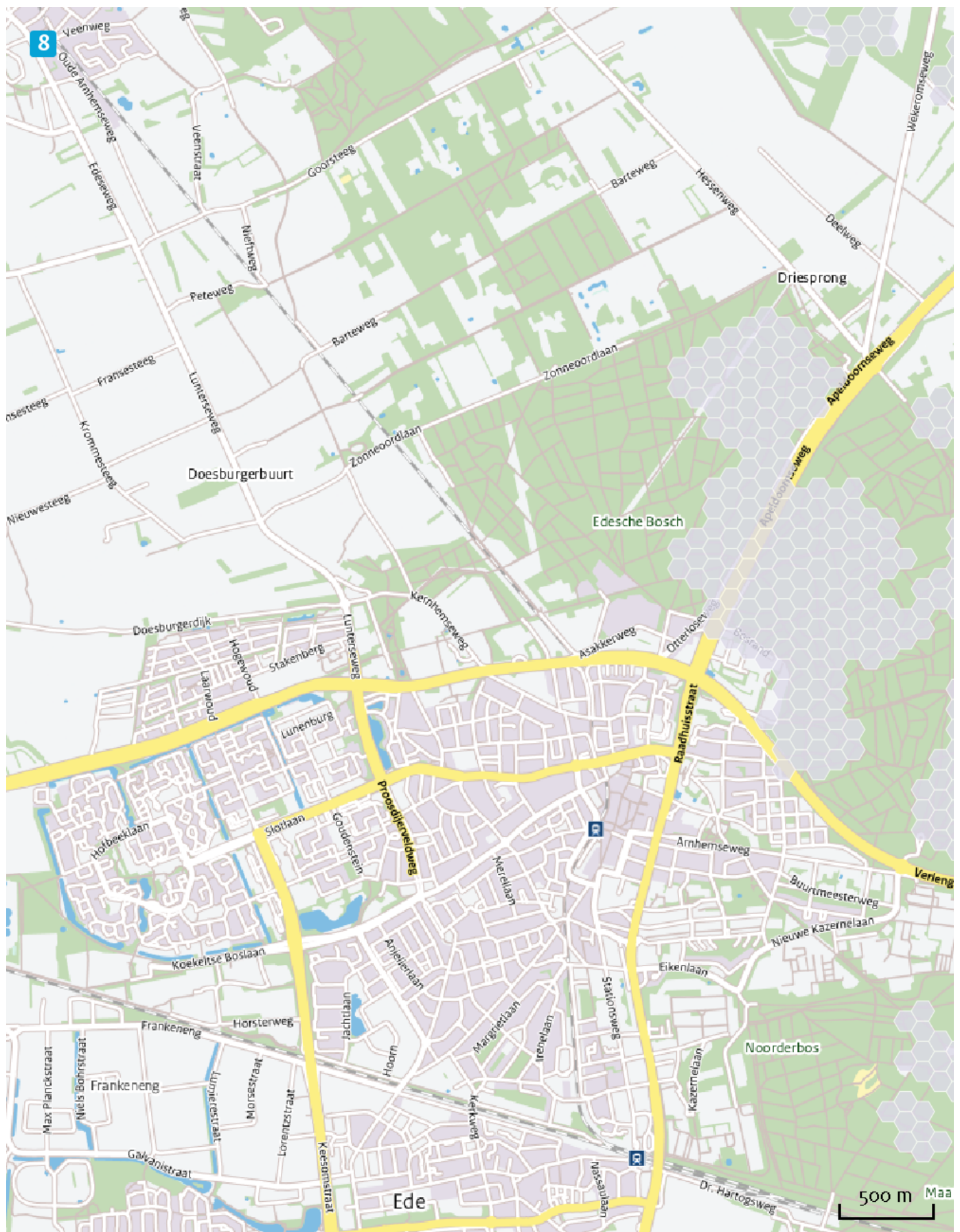

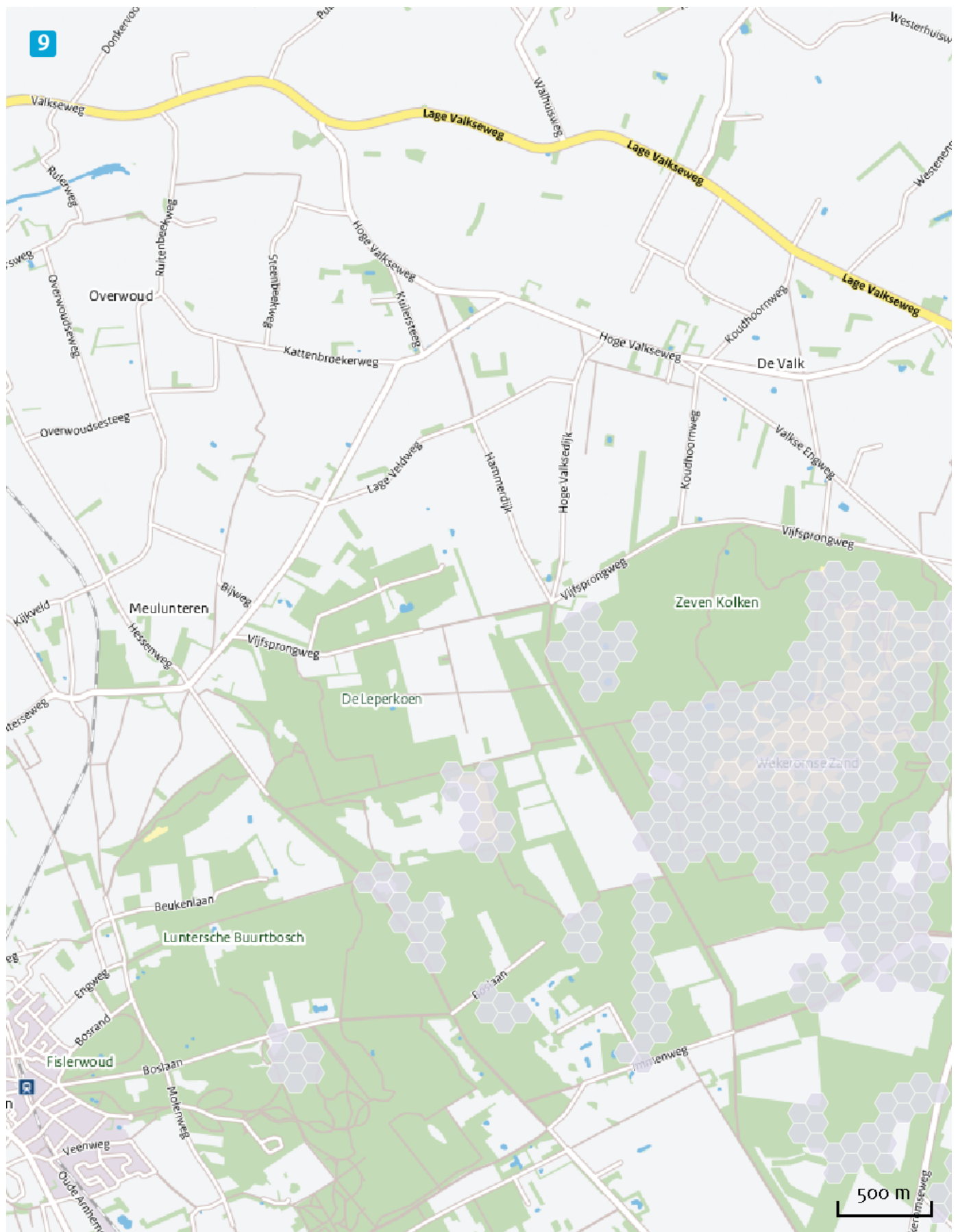

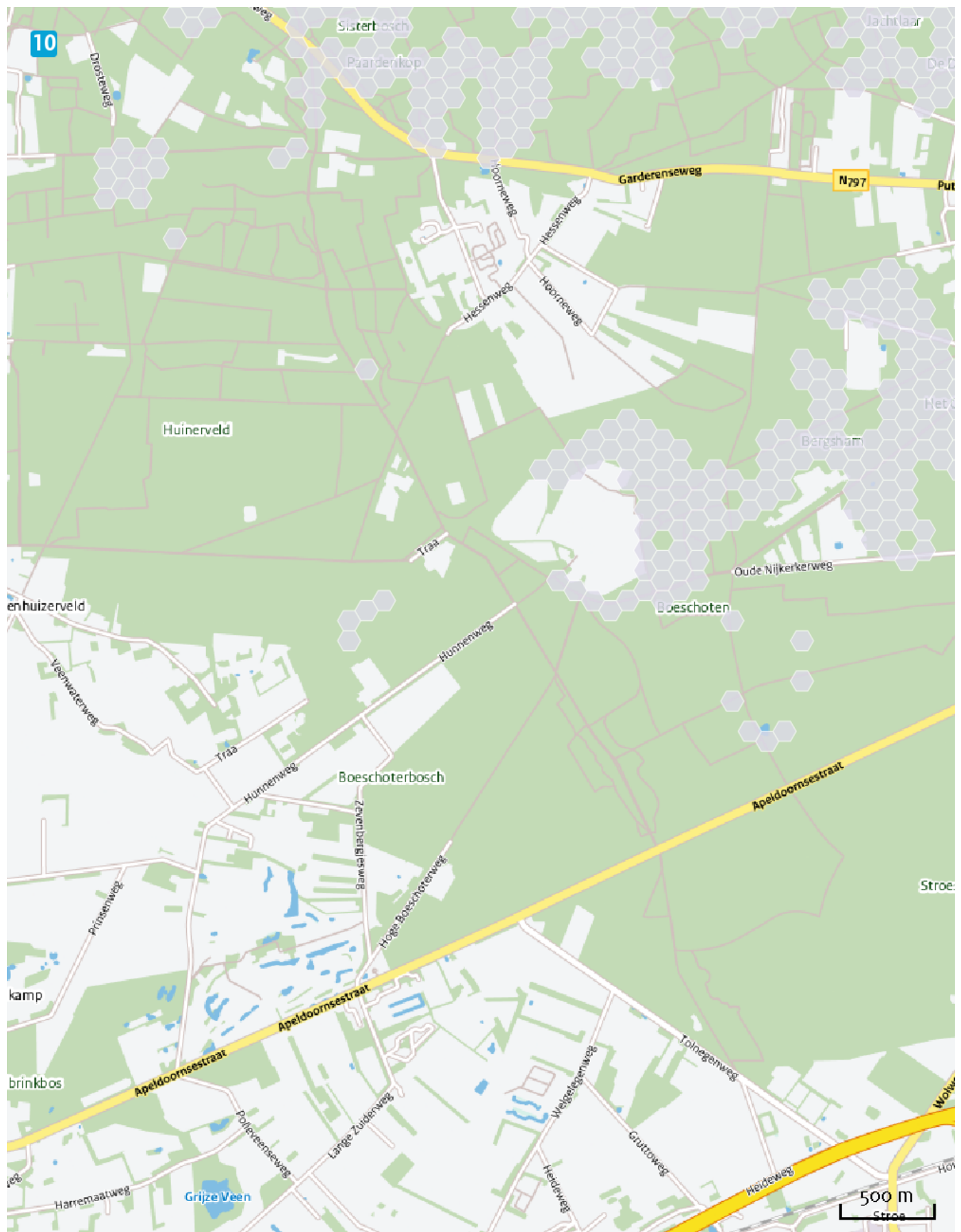

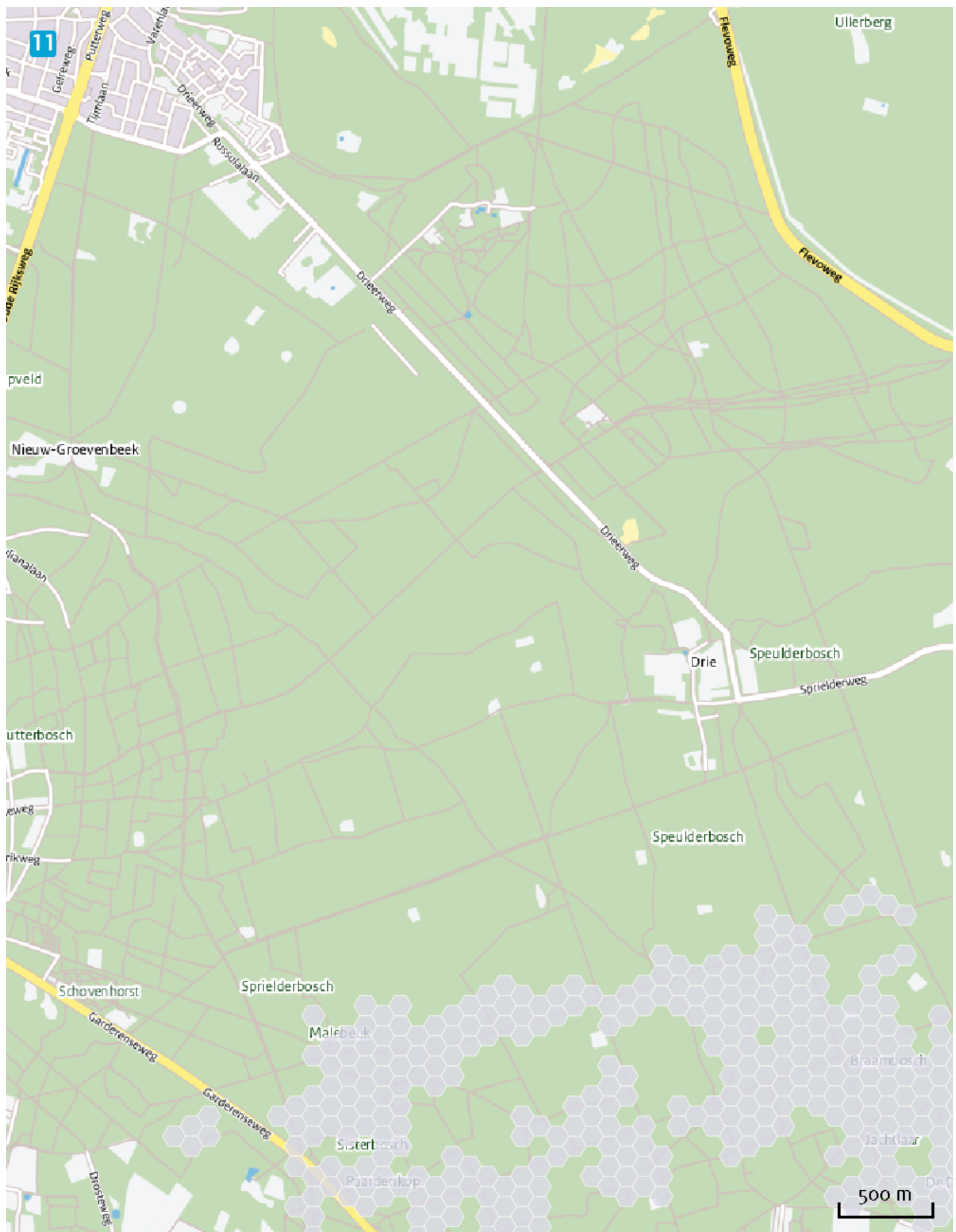

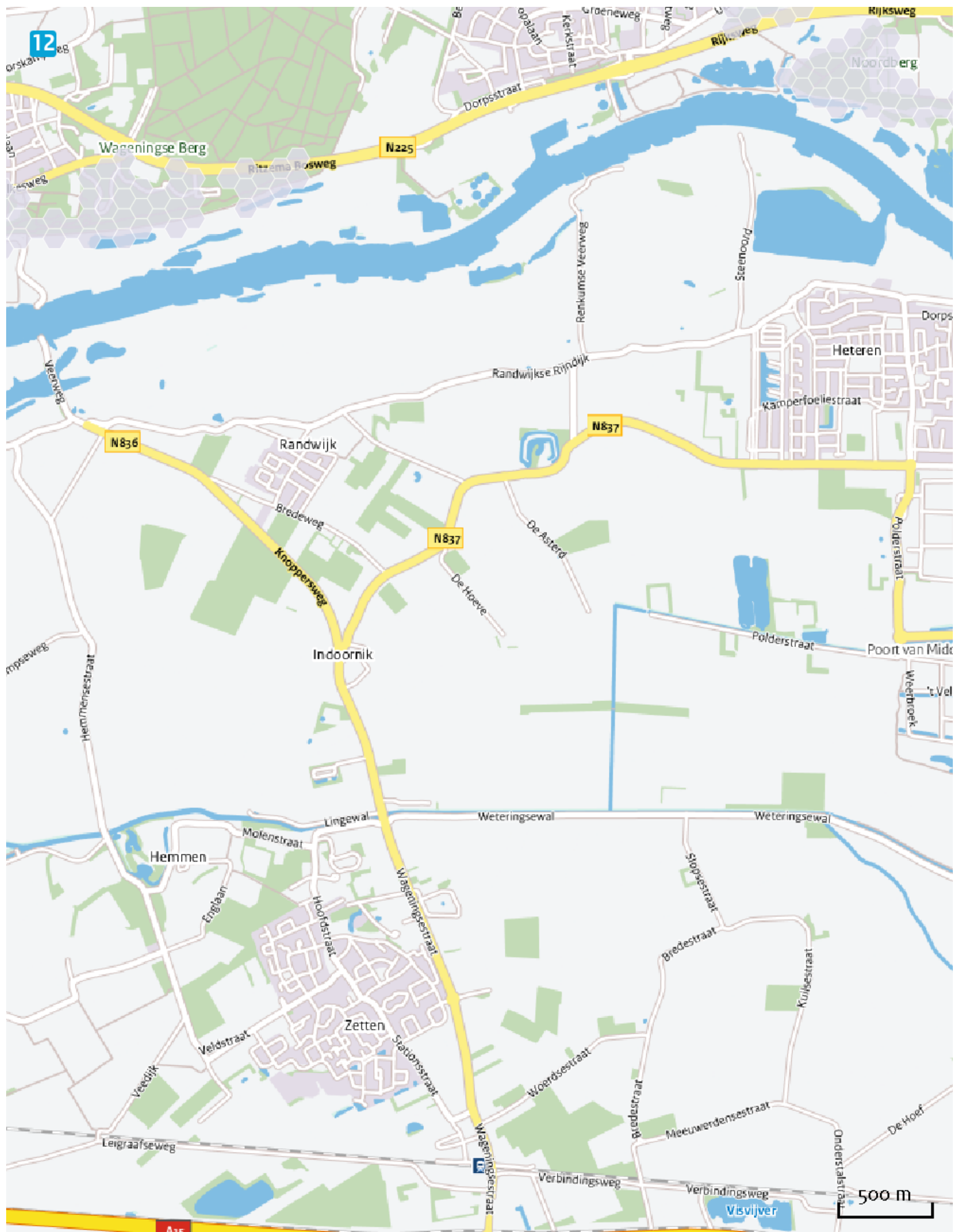



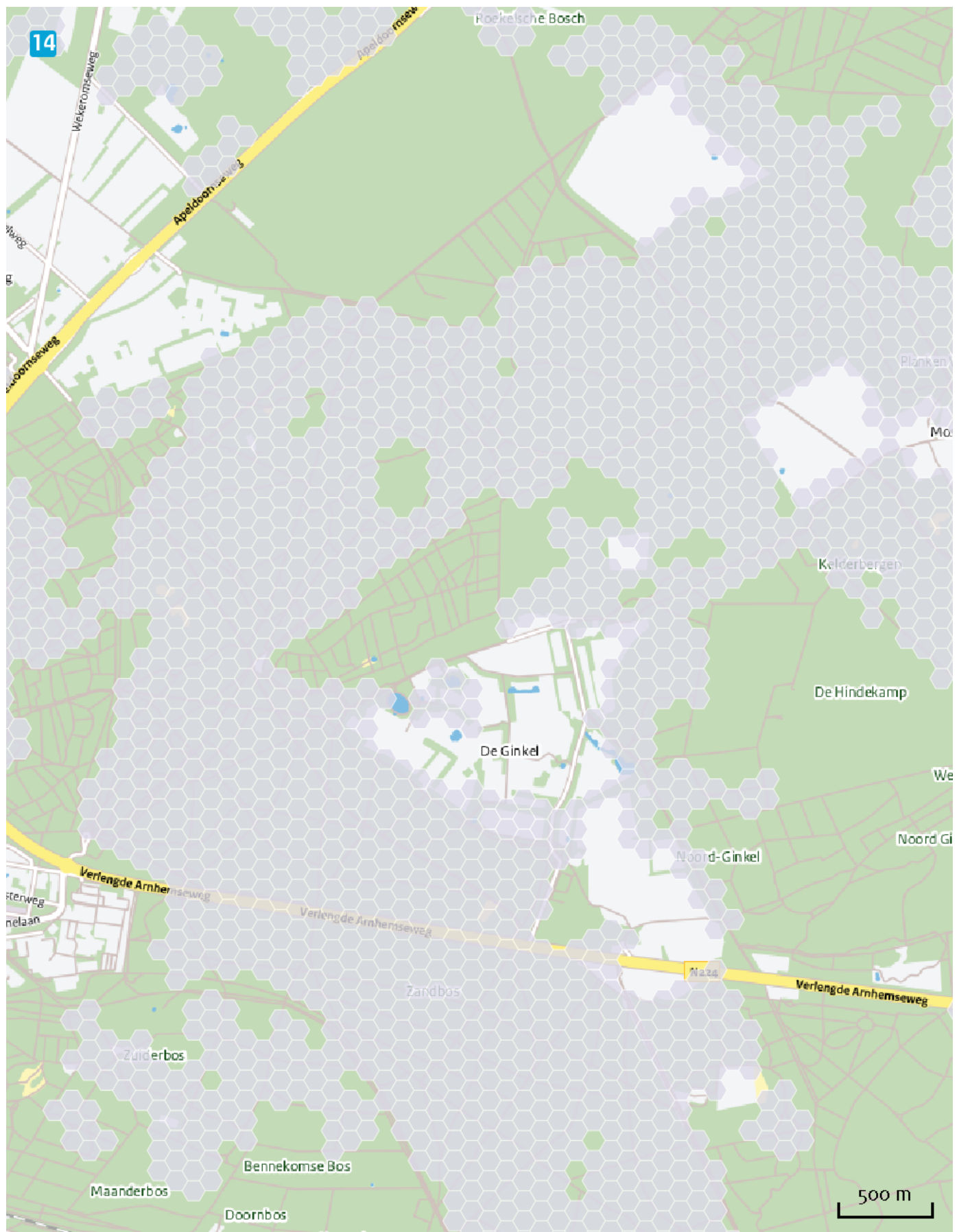

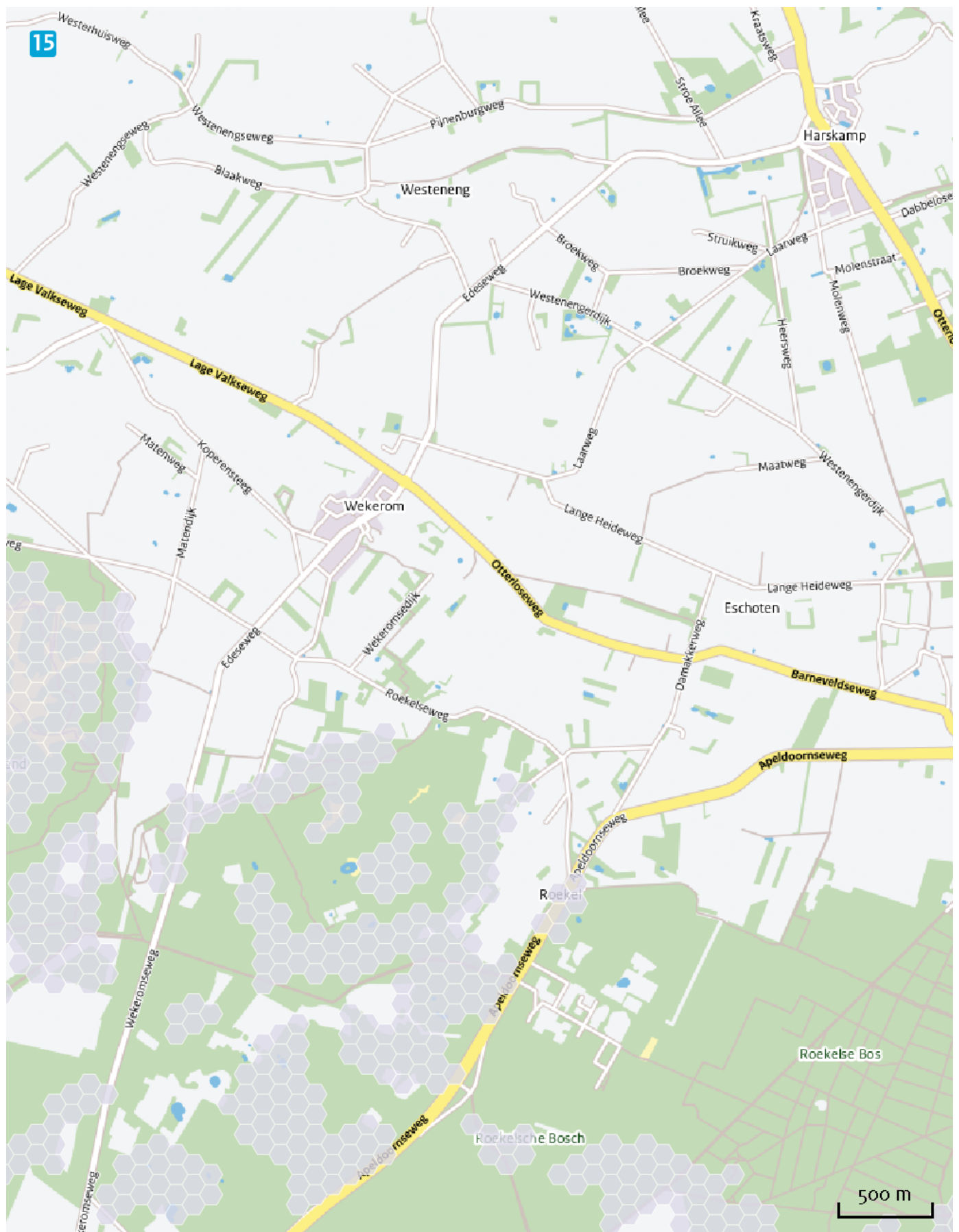







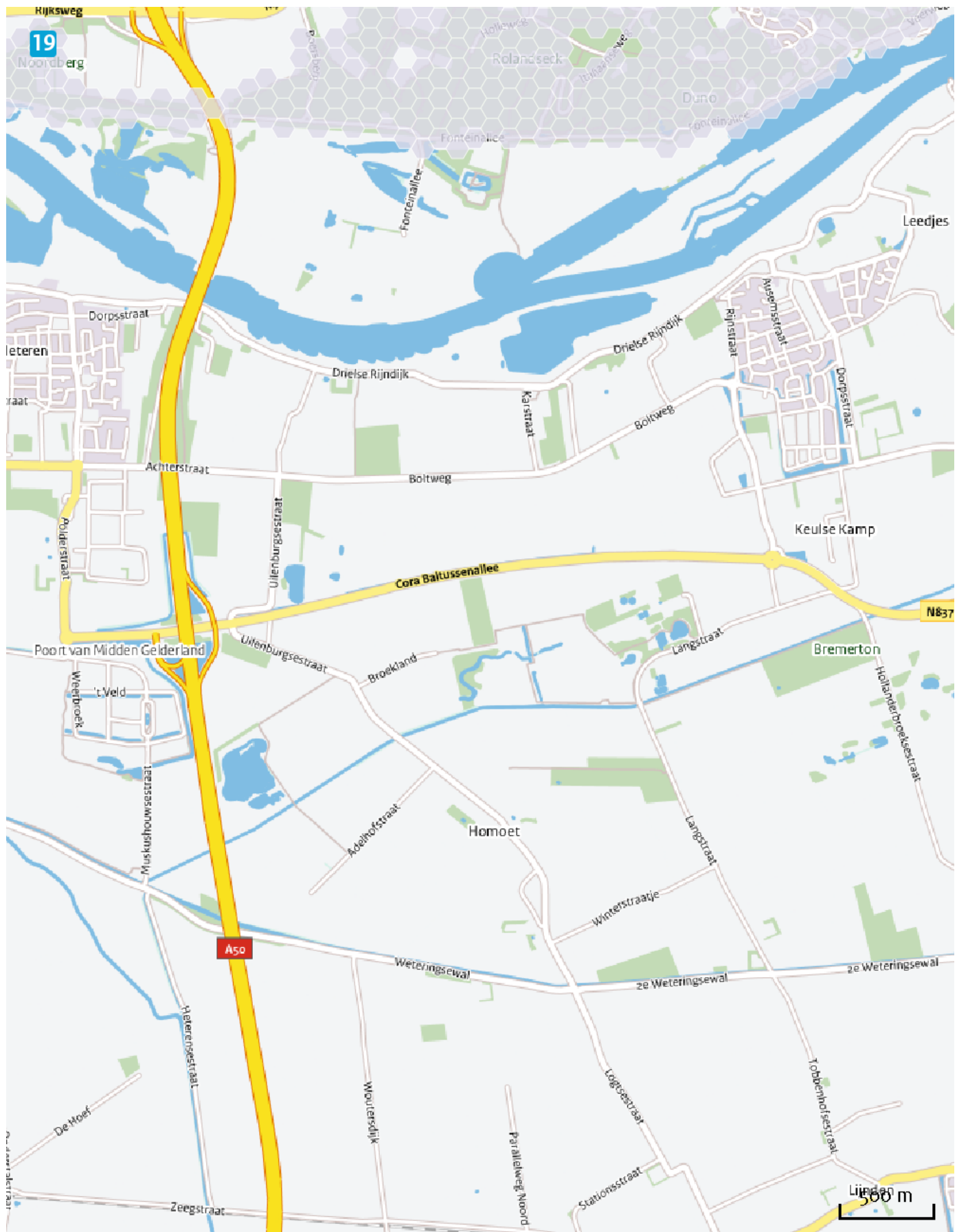



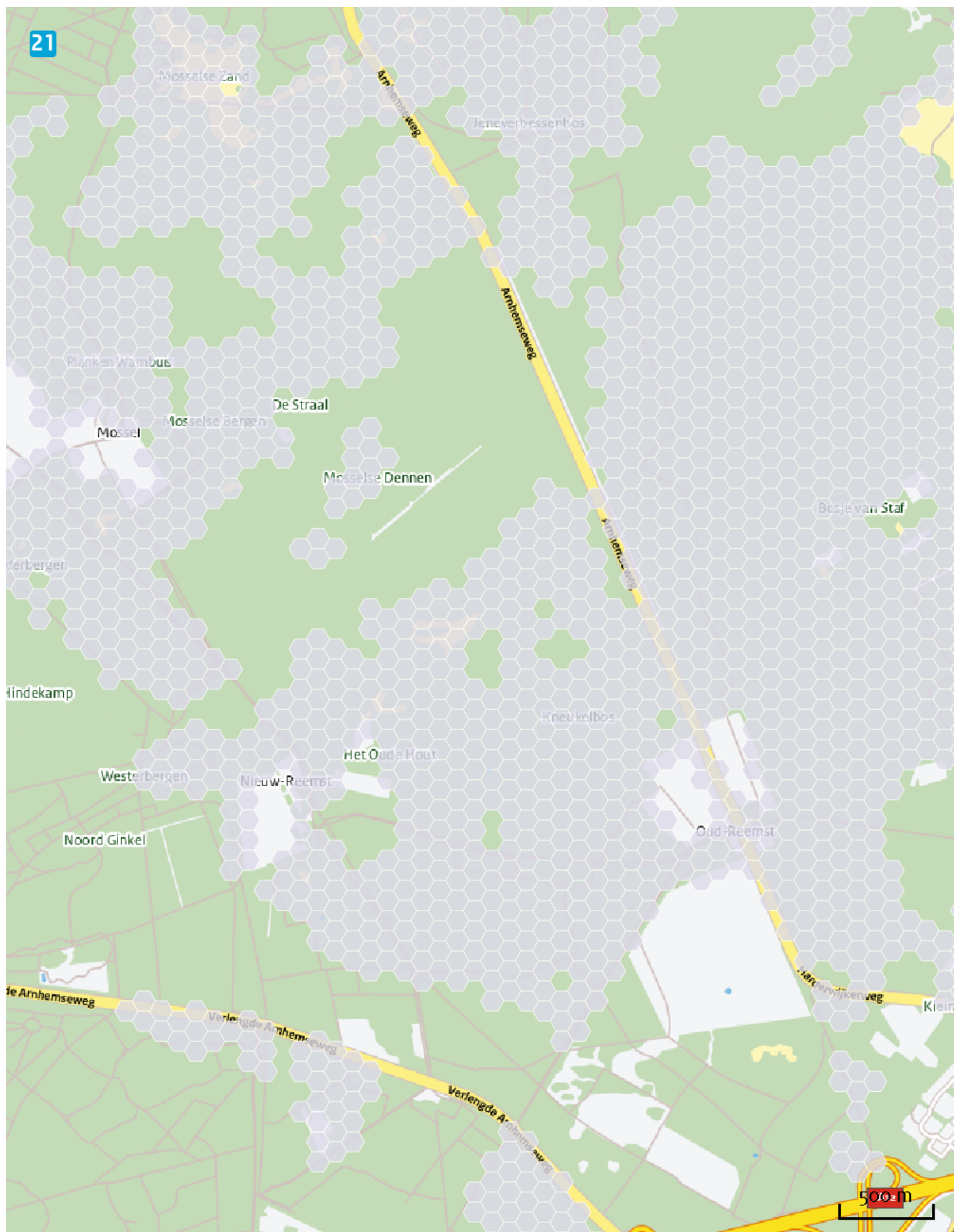

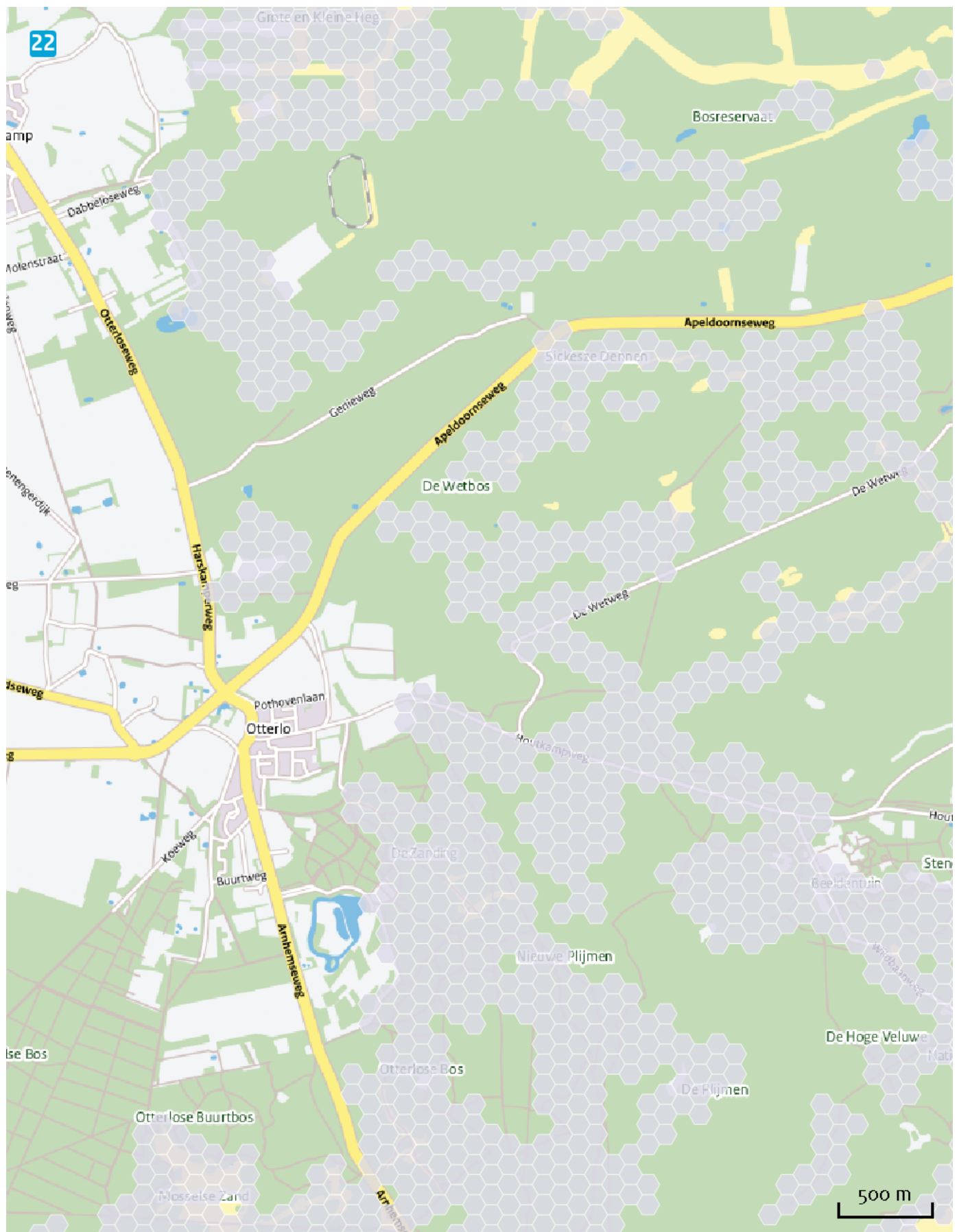

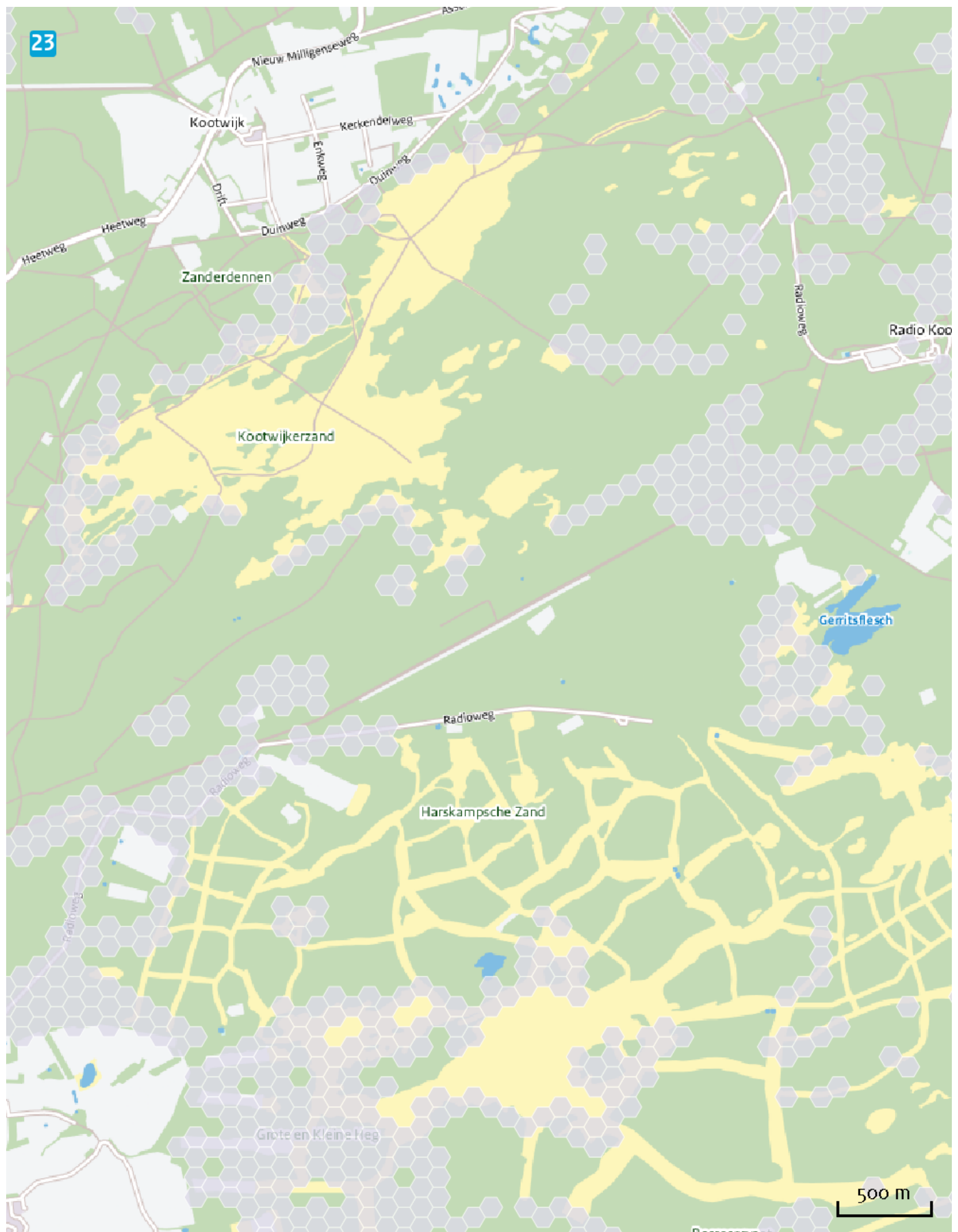

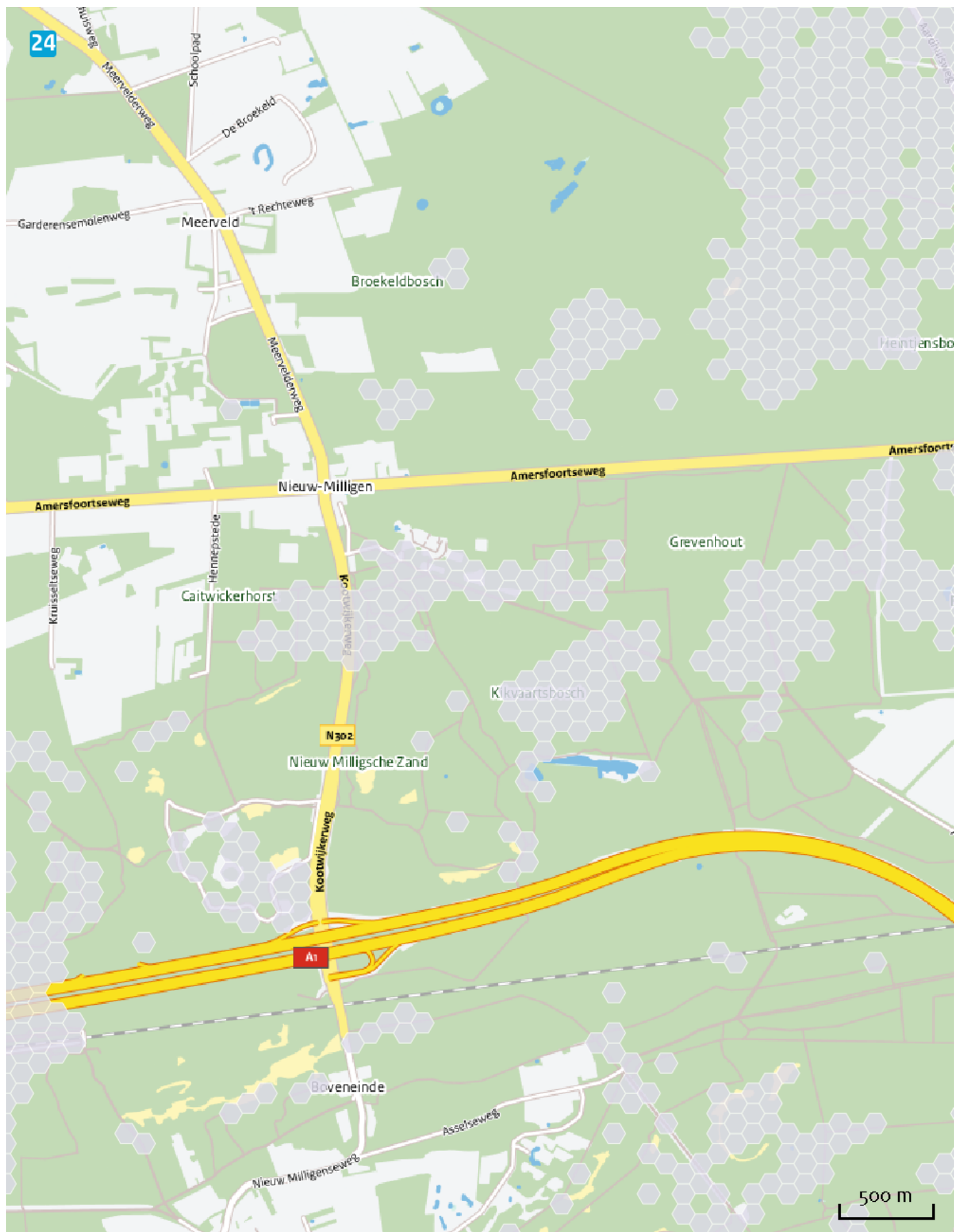

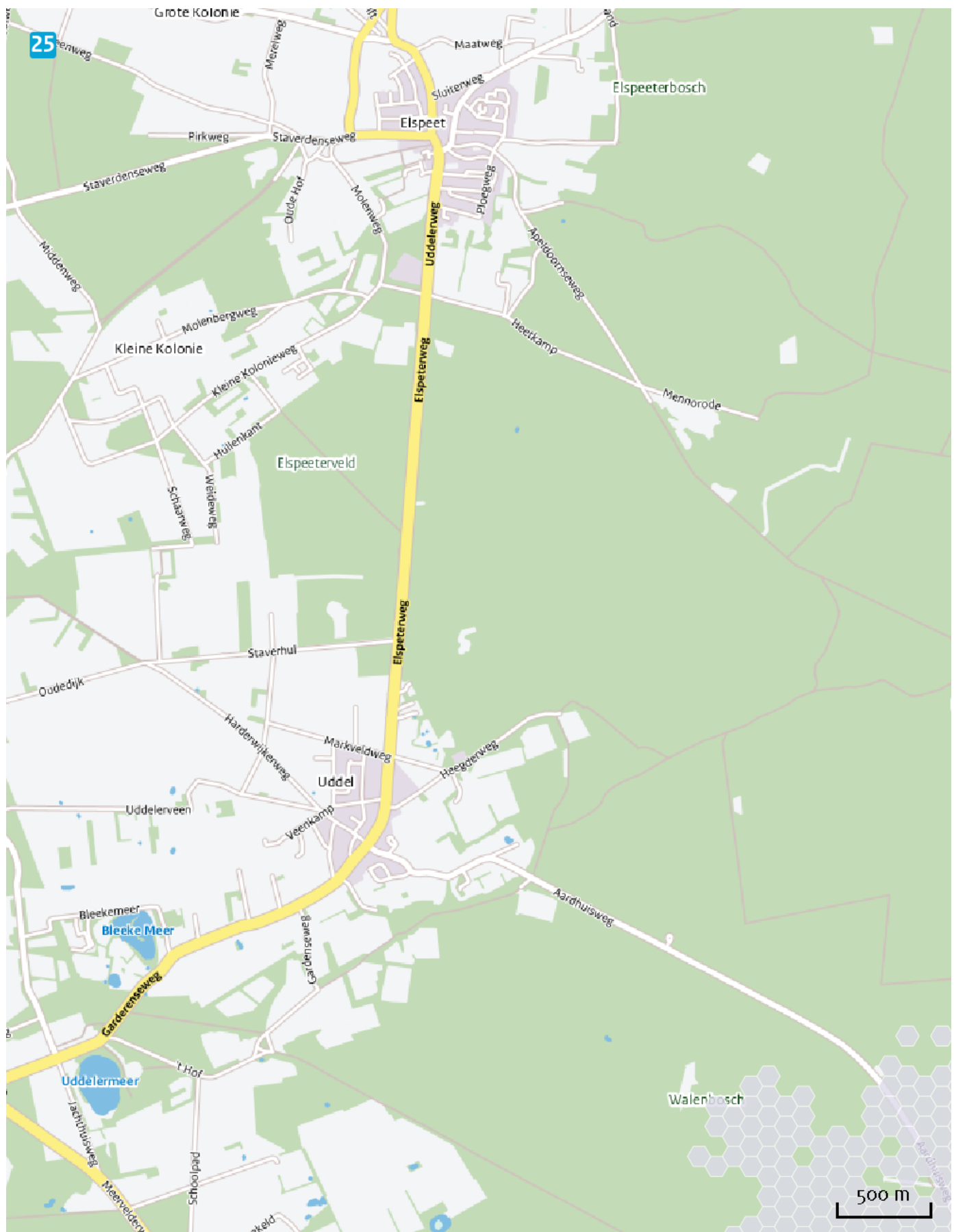

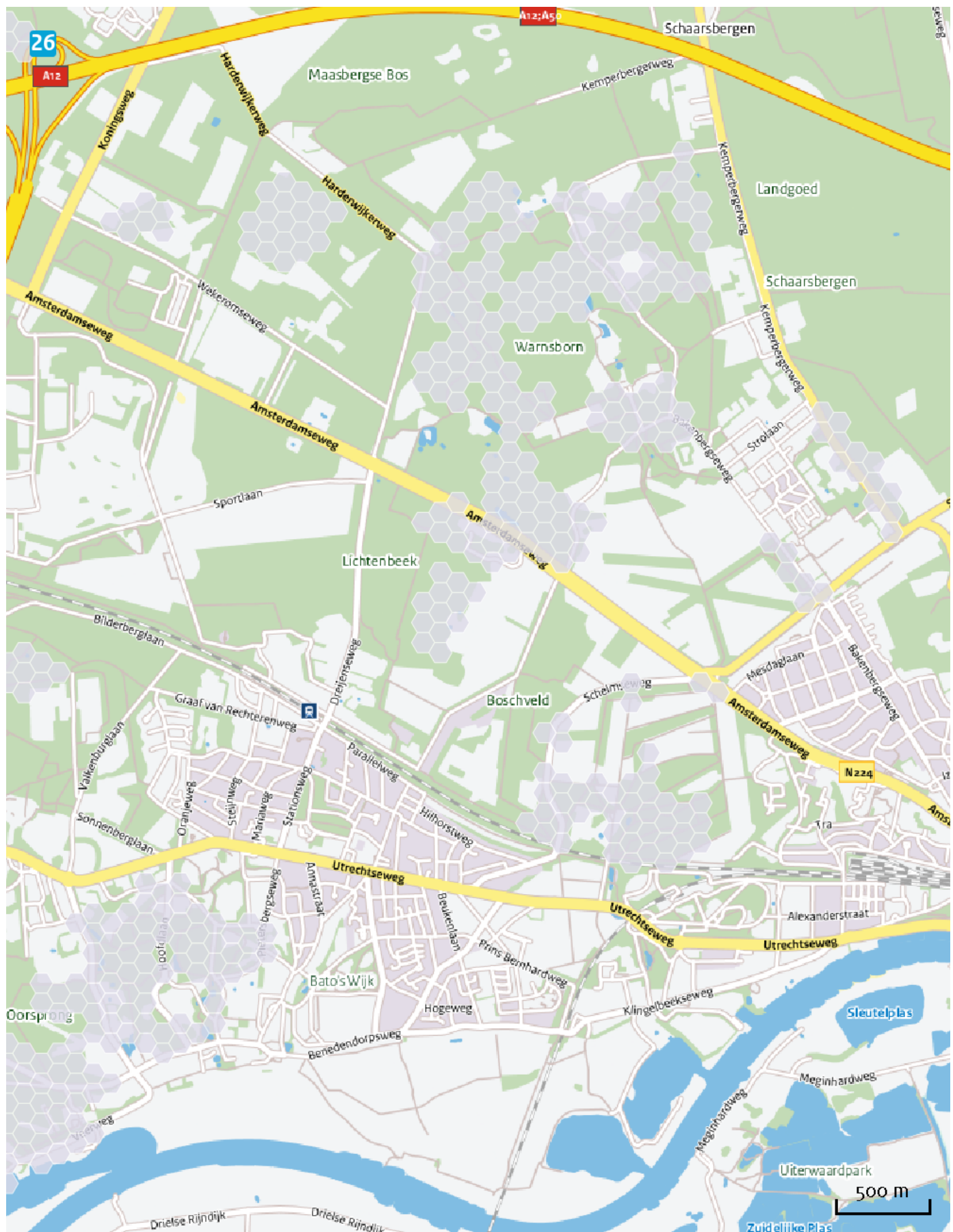

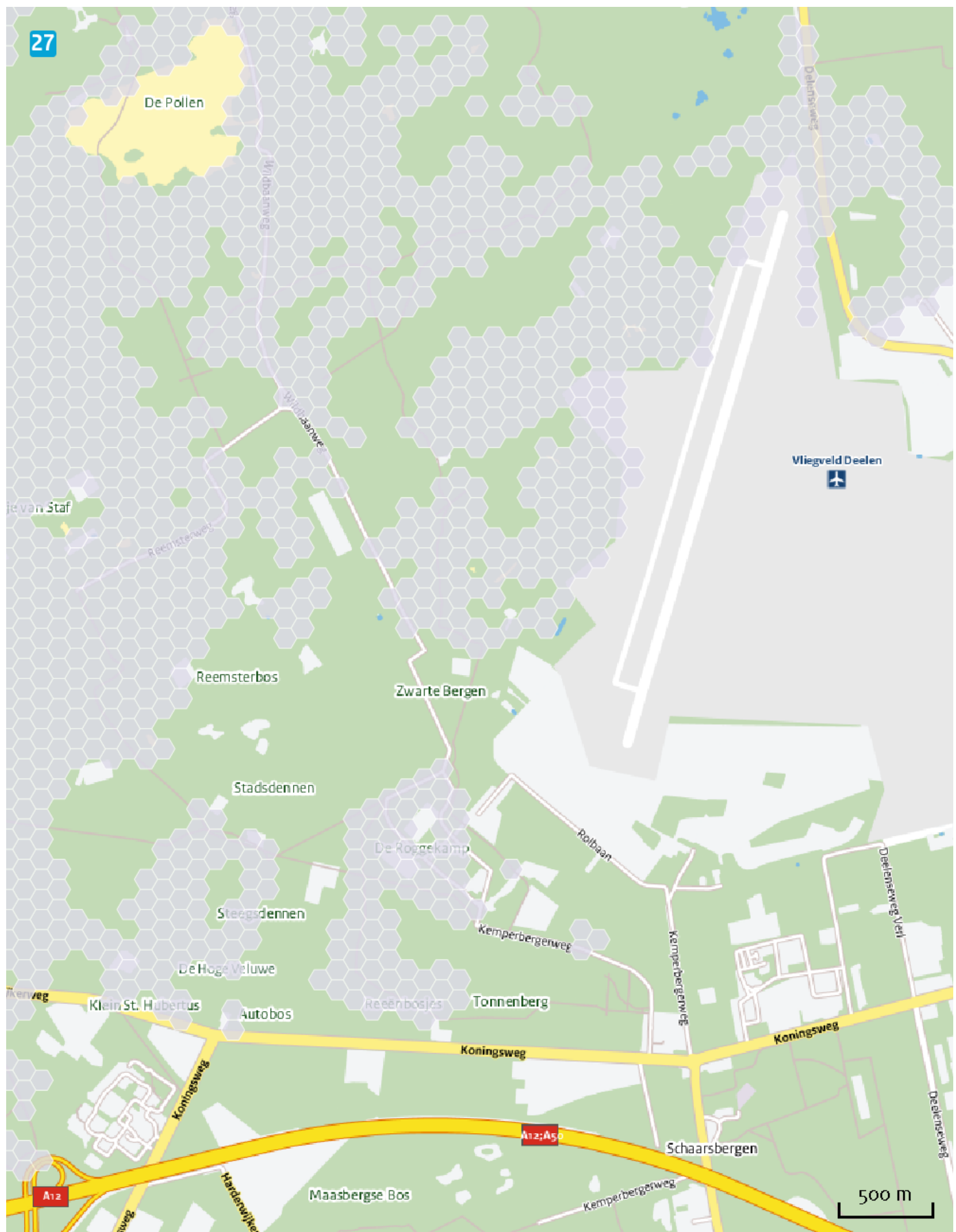

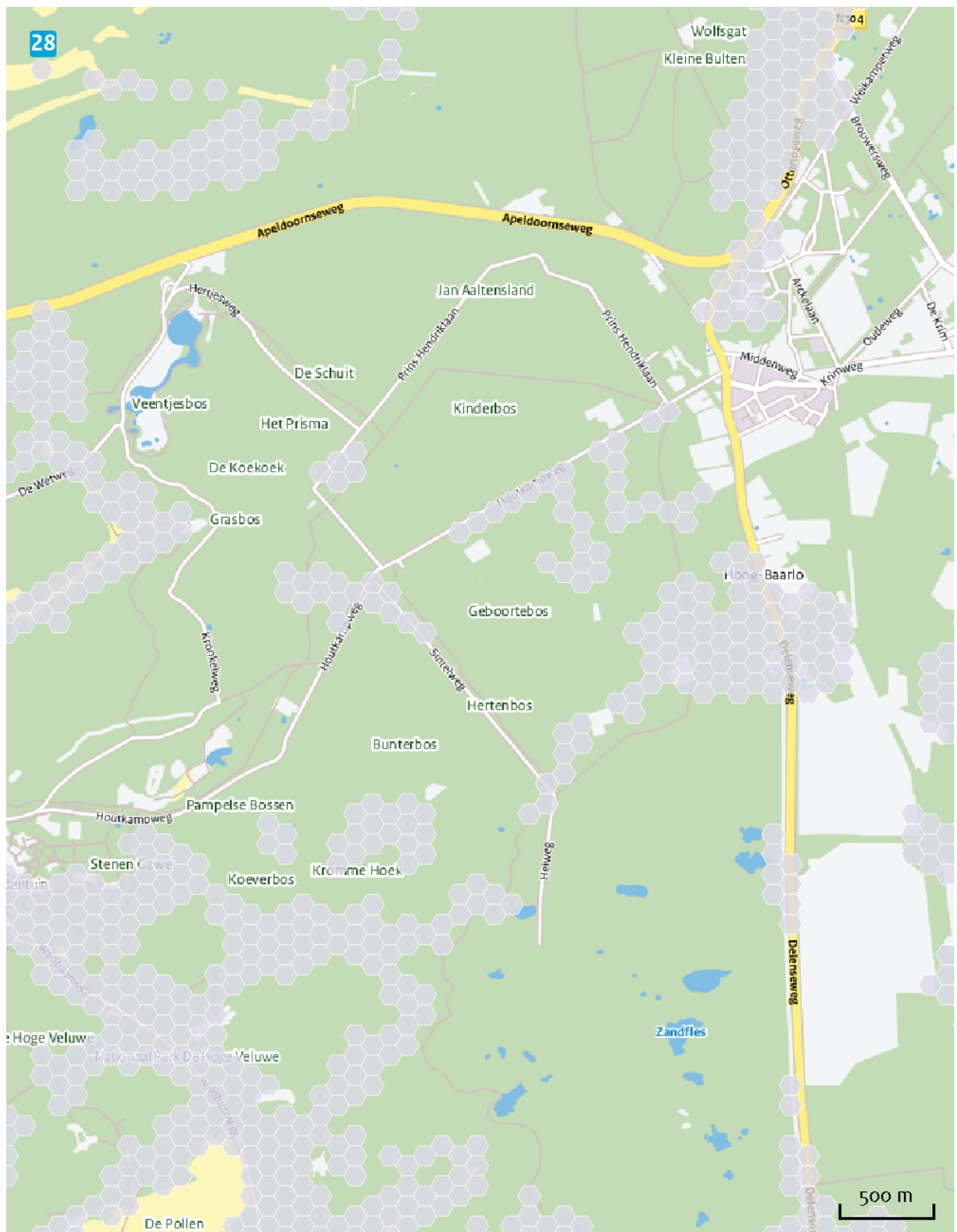

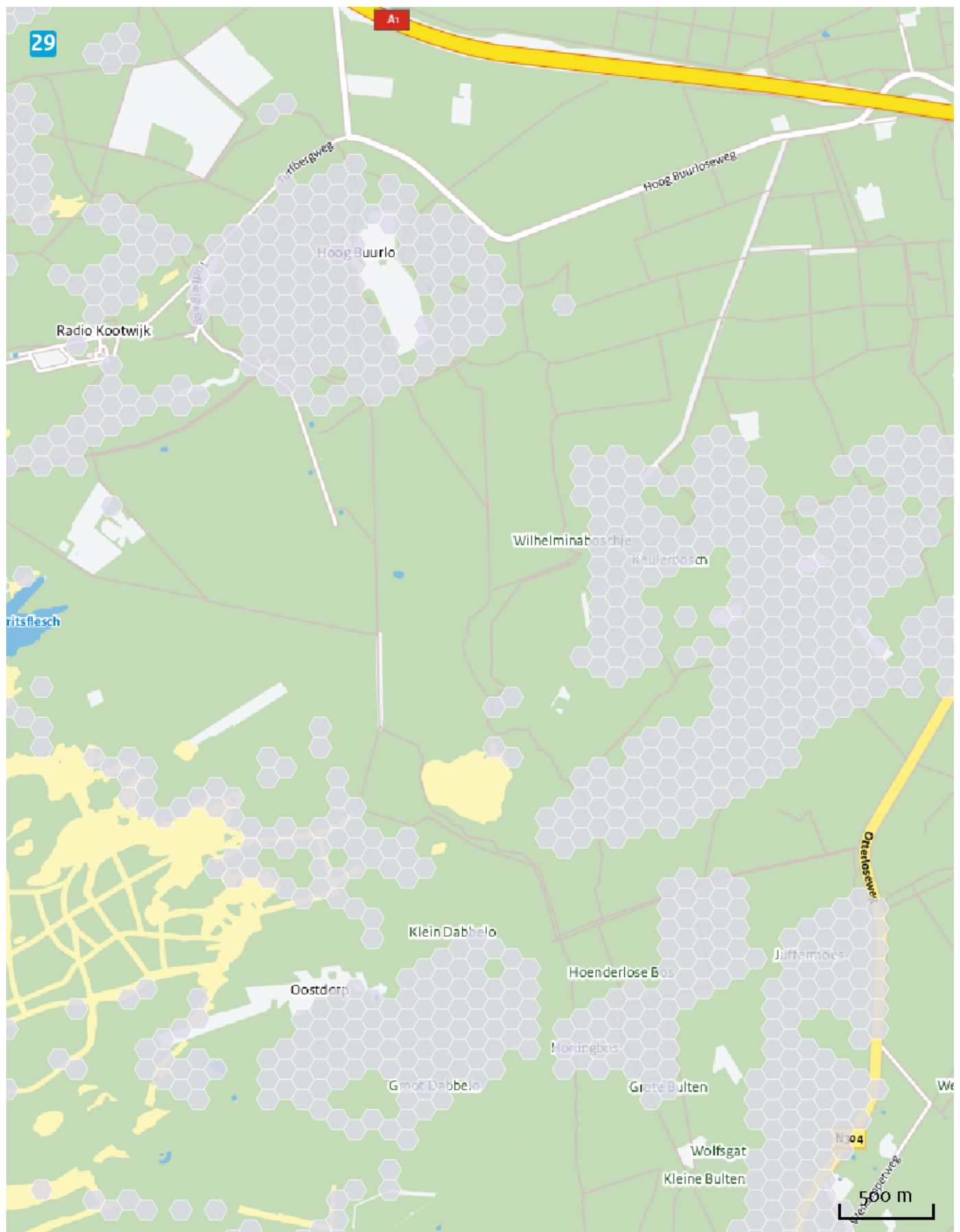

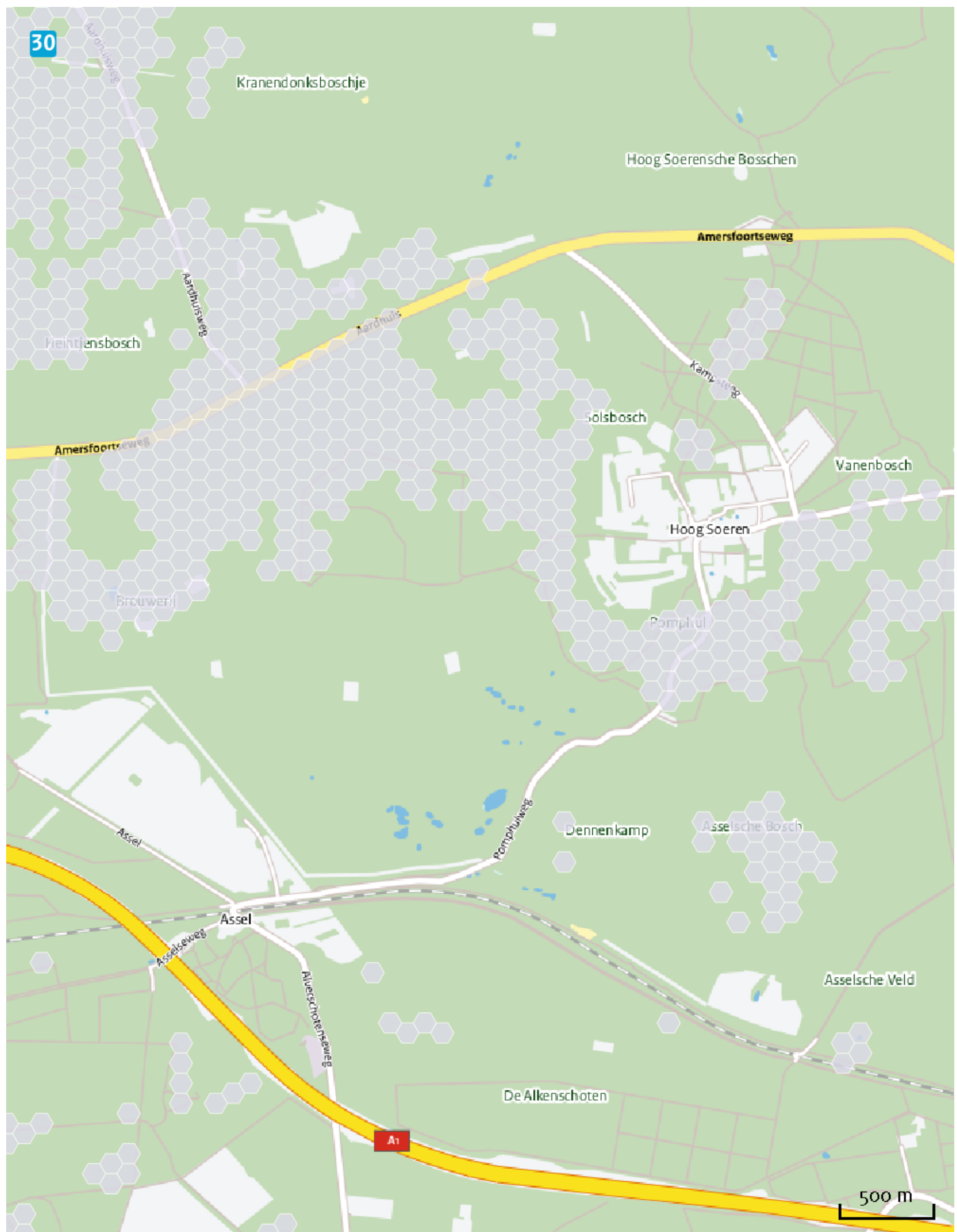

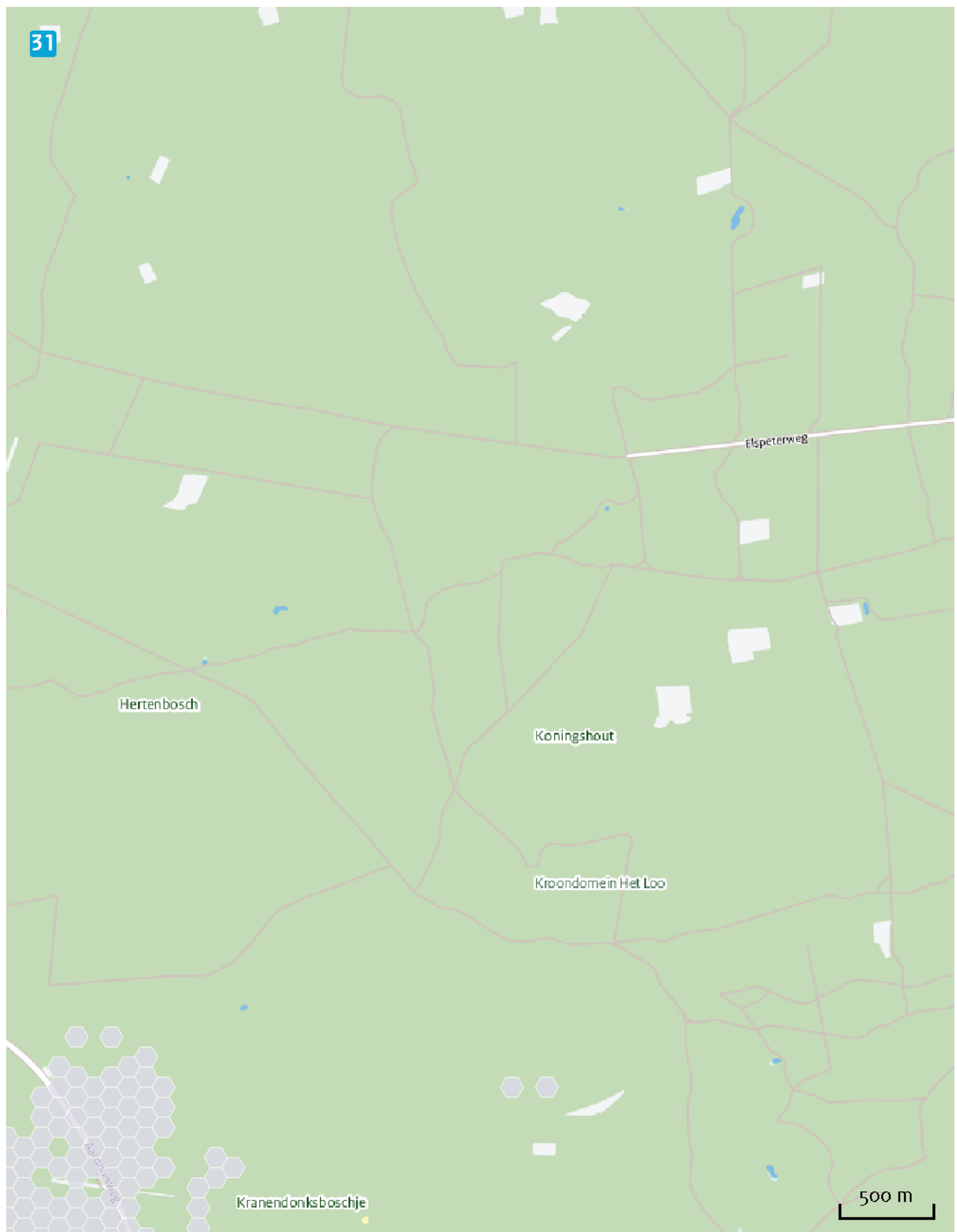

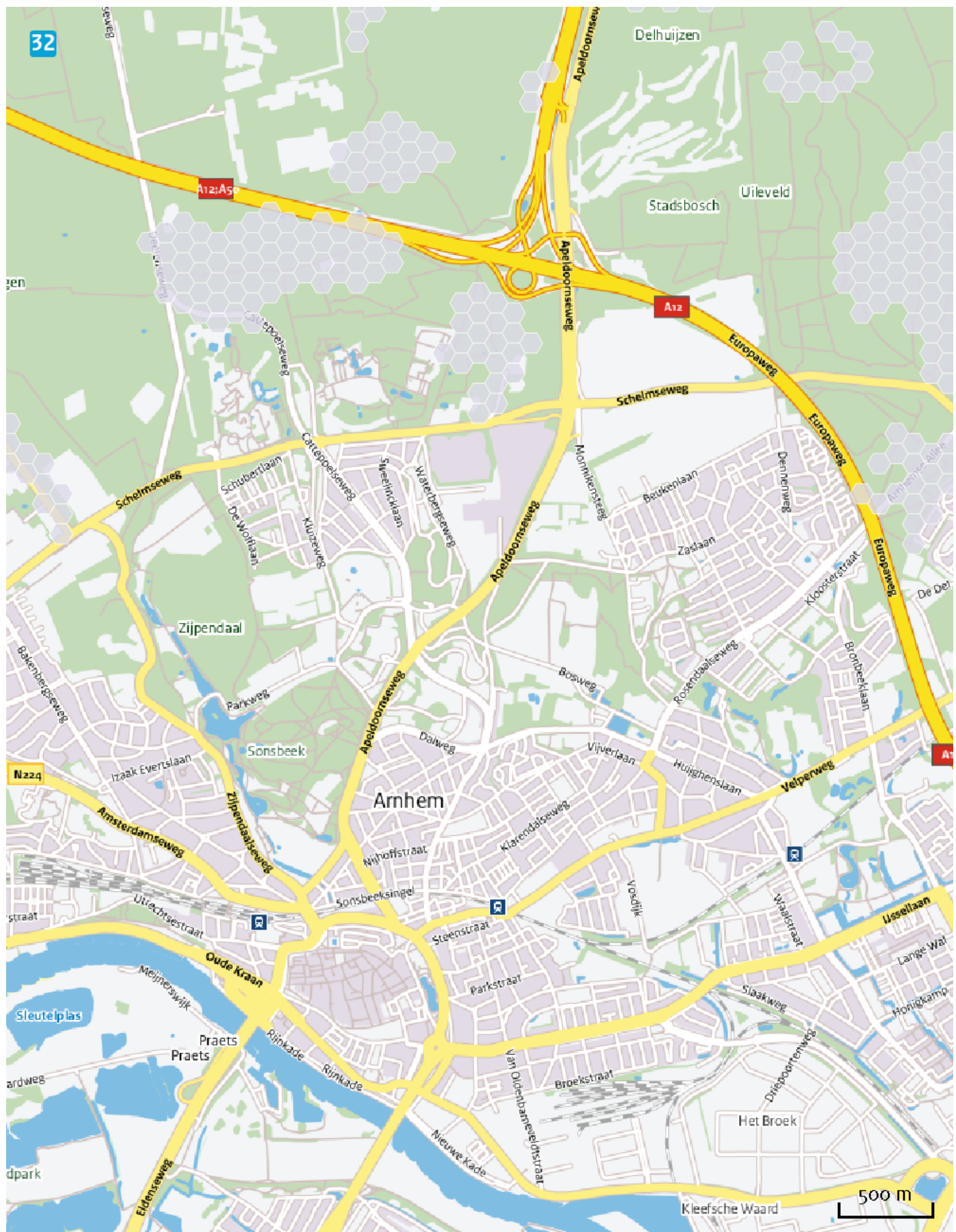



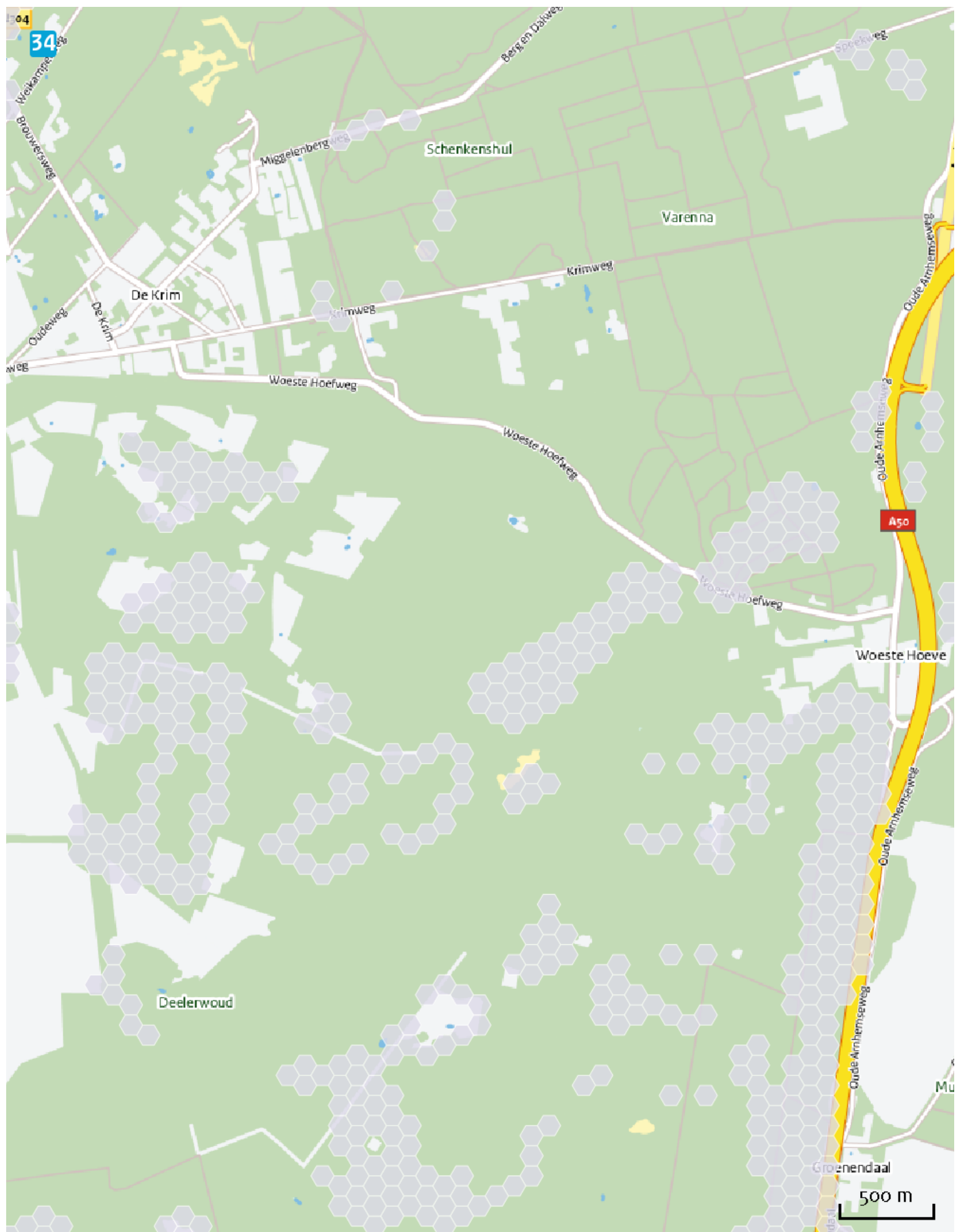

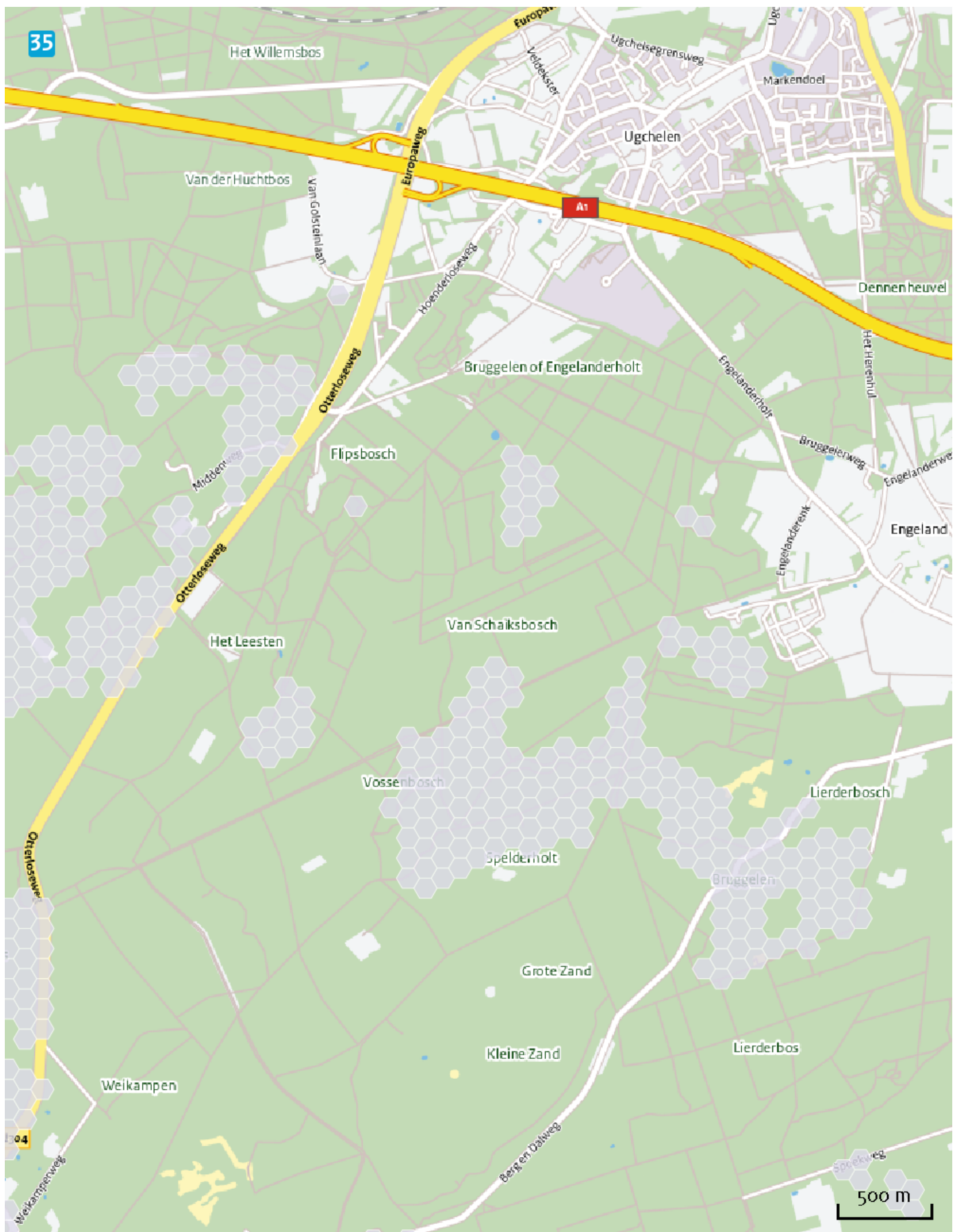

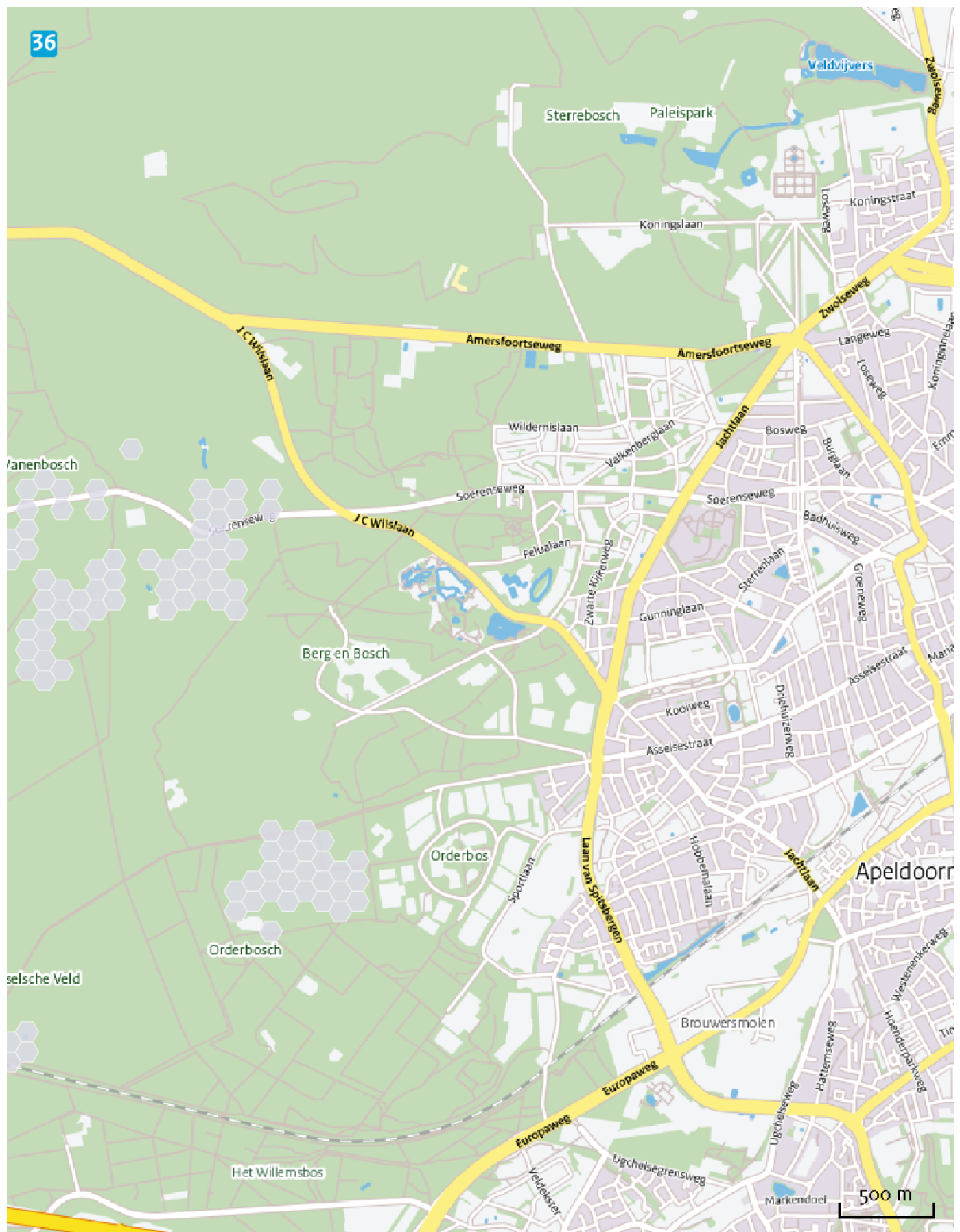



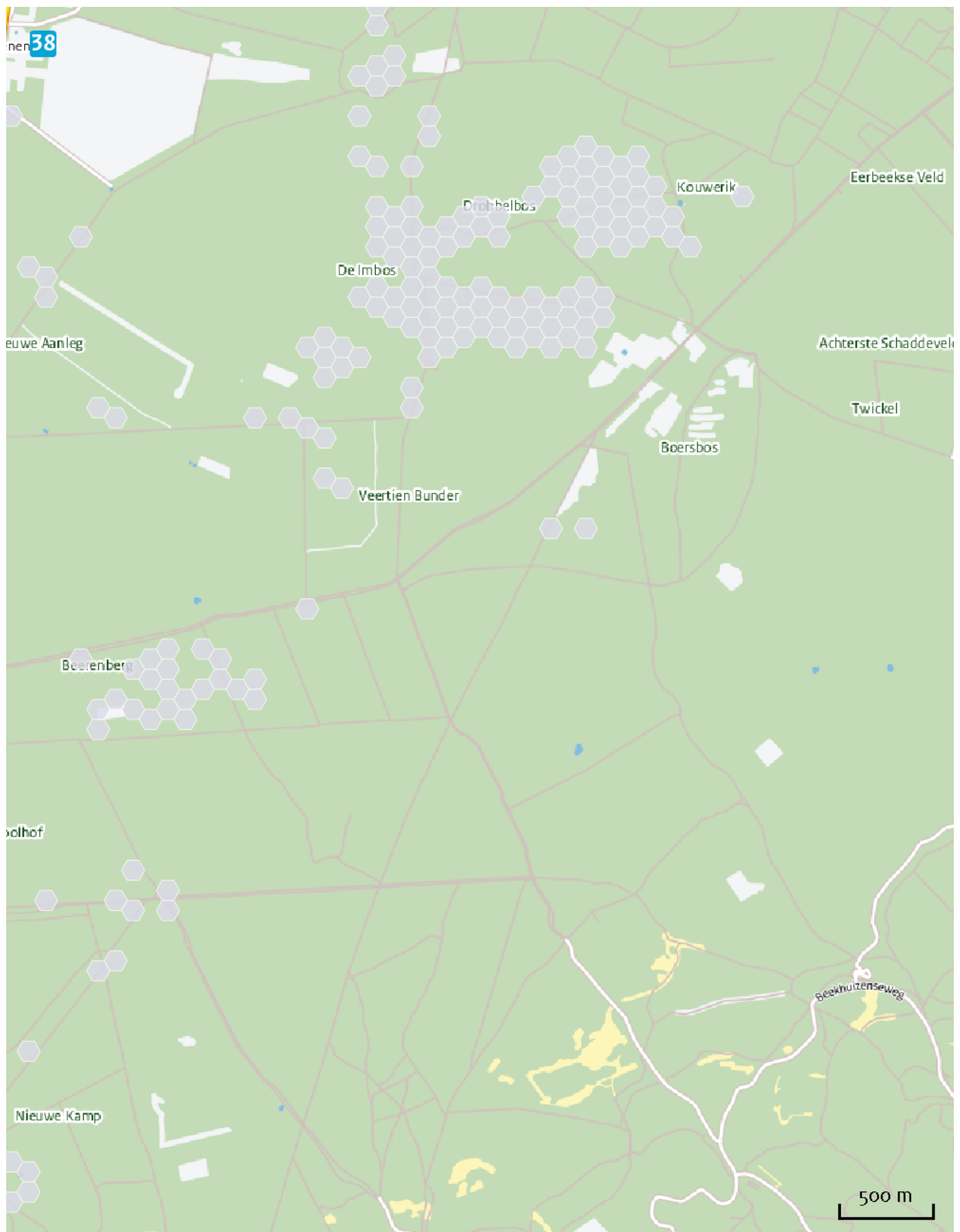

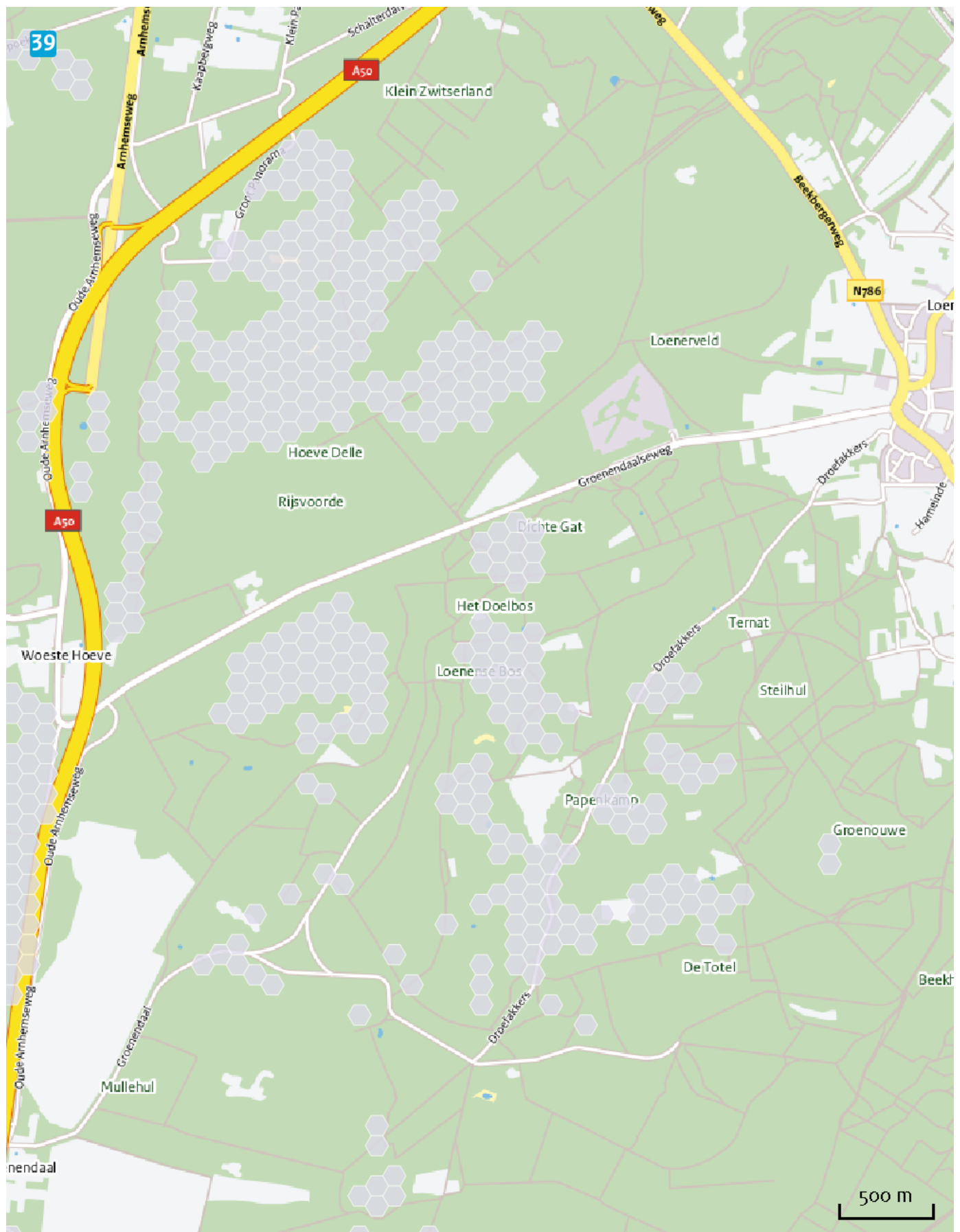

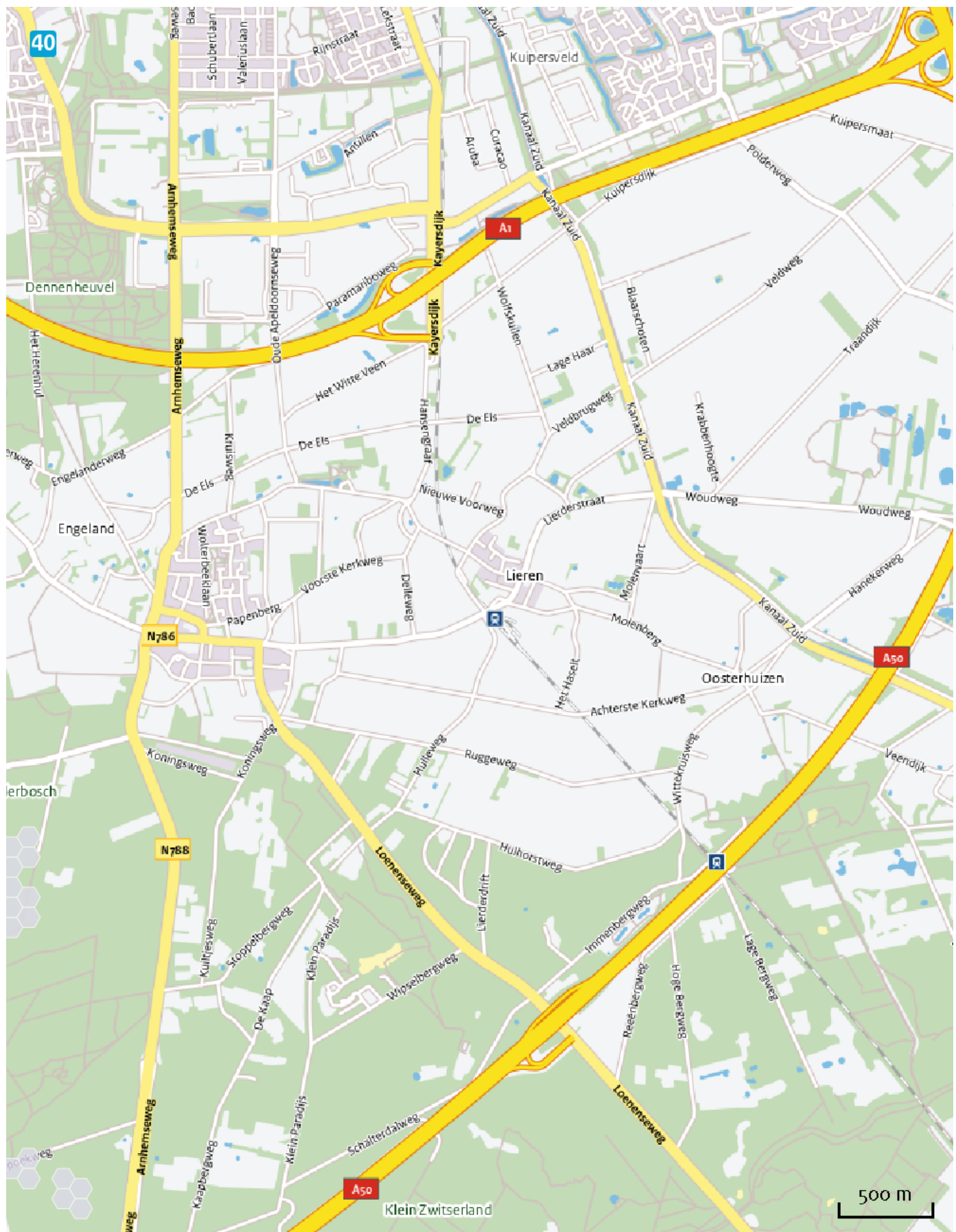

Disclaimer

De initiatiefnemer is zelf verantwoordelijk voor de kwaliteit van de projectinvoer en de aanvraag wordt getoetst door het bevoegd gezag. De eigenaar van AERIUS aanvaardt geen aansprakelijkheid voor de inhoud van de door de gebruiker aangeboden informatie. AERIUS is een geregistreerd handelsmerk in de Benelux. Alle rechten die niet expliciet worden verleend, zijn voorbehouden.

Rekenbasis

Deze berekening is tot stand gekomen op basis van:

AERIUS versie 2014.1_20150903_de05cf2bce

Database versie 2014.1_20150825_fb538daf31

Meer informatie over de gebruikte data, zie www.aerius.nl/methodiek