



BESLUIT NATUURBESCHERMINGSWET 1998 VAN GEDEPUTEERDE STATEN VAN
GELDERLAND

Artikel 19d en 19e

Datum besluit : 9 december 2015
Onderwerp : Natuurbeschermingswet 1998 - 2015-009208 - gemeente Oude
IJsselstreek
Activiteit : het uitbreiden van een melkrundveehouderij aan de Kasteelweg 1, 7065
AX Sinderen
Verlenen/weigeren : verlenen vergunning
Aanvrager : Maatschap D.J. Gesink en T.A.W. Gesink-Bakker
Zaaknummer : 2015-009208

Beslissing van GEDEPUTEERDE STATEN VAN GELDERLAND op het verzoek van Maatschap D.J. Gesink en T.A.W. Gesink-Bakker, Kasteelweg 1 te Sinderen, hierna te noemen aanvrager, van 27 juni 2015 om een vergunning in het kader van de Natuurbeschermingswet 1998, hierna de Nbw 1998.

Aanvraag en procesverloop

De aanvraag voorziet in het uitbreiden van een melkrundveehouderij. De inrichting is gelegen op ongeveer 15.900 meter van het Natura 2000-gebied Korenburgerveen.

Voor de beoordeling van de aanvraag is het aanvraagformulier Nbw 1998 agrarische bedrijven inclusief bijlagen, d.d. 24 juni 2015, gebruikt.

Het ontwerpbesluit heeft gedurende zes weken ter inzage gelegen. Wij hebben binnen deze termijn geen zienswijzen ontvangen.

Op deze vergunningaanvraag is afdeling 3.4 van de Algemene wet bestuursrecht van toepassing verklaard.

Besluit

Gedeputeerde Staten van Gelderland;
Gelet op de artikelen 16, 19d, 19e en 43 van de Nbw 1998;

HEBBEN BESLOTEN

Maatschap D.J. Gesink en T.A.W. Gesink-Bakker een vergunning conform de beschrijving in de aanvraag te **verlenen** onder de volgende voorschriften:

- 1 Deze vergunning dient op het bedrijf aanwezig te zijn.

Beoordeling van de aanvraag

De aanvraag betreft een veehouderij met rundvee en schapen waarbij het aantal melkkoeien en vrouwelijk jongvee wordt uitgebreid.

De mogelijk schadelijke effecten op de instandhoudingsdoelstellingen worden uitsluitend veroorzaakt door stikstofdepositie. Voor dit bedrijf is niet eerder een vergunning danwel een verklaring van geen bedenkingen (hierna vvgb) op grond van de Nbw 1998 verleend.

Mogelijke effecten kunnen optreden op het Natura 2000-gebied Korenburgerveen. De instandhoudingsdoelstellingen van het voor deze aanvraag relevante Natura 2000-gebied zijn vermeld in bijlage 1.

Toetsing Depositie

Binnen de Natura 2000-gebieden zijn verschillende habitattypen aanwezig. Deze hebben een kritische depositiewaarde. Als de ammoniakdepositie boven deze waarde uitkomt, kunnen er soorten verdwijnen die kenmerkend zijn voor deze habitattypen.

Nu sprake is van een wijziging van de bestaande activiteit kan, ondanks de te treffen maatregelen, een depositietoename op de stikstofgevoelige habitattypen per saldo niet op voorhand worden uitgesloten.

De uitspraak van de Afdeling Bestuursrechtspraak van de Raad van State van 13 november 2013 (uitspraak 201211640/1/R2) heeft er toe geleid dat bestaande rechten als volgt worden vastgelegd:

Wanneer voor een veehouderij na de referentiedatum (7 december 2004 voor Habitatrichtlijngebieden, 24 maart 2000 voor Vogelrichtlijngebieden) een situatie is vergund of gemeld waarin de ammoniakemissie lager is dan in de situatie op de referentiedatum, wordt uitgegaan van de situatie met de laagste ammoniakemissie. In alle andere gevallen wordt uitgegaan van de laatst vergunde of gemelde situatie op de referentiedatum.

Voor de inrichting zijn de onderstaande vergunningen verleend:

Tabel 1 Vergunningenhistorie

Vergunning/melding	Datum	Emissie (kg)
Melding Besluit melkrundveehouderijen milieubeheer	22 oktober 1997	966,2

Op grond hiervan stellen wij vast dat ten tijde van de plaatsing als Habitatrichtlijngebied op de lijst van gebieden van communautair belang danwel de aanwijzing in het kader van de Vogelrichtlijn nationale toestemming was verleend.

Voor het bedrijf is geen situatie vergund of gemeld waarin de ammoniakemissie lager is dan in de situatie op de referentiedatum.

In tabel 2 is de vergunde en de aangevraagde veebezetting weergegeven. In tabel 3 is de depositie van de vergunde en de aangevraagde situatie weergegeven.

Tabel 2 Veebezetting

Vergunde veebezetting op 7 december 2004		
Diersoort	Rav-code	Aantal
Melk- en kalfkoeien	A 1.100.1	75
Vrouwelijk jongvee tot 2 jaar	A 3.100	62
Schapen	B 1.100	17

Aangevraagde veebezetting		
Diersoort	Rav-code	Aantal
Melk- en kalfkoeien	A 1.100.1	90
Vrouwelijk jongvee tot 2 jaar	A 3.100	68
Schapen	B 1.100	17

Tabel 3 NH₃-depositie van het bedrijf in mol/ha/jr

Habitattype	Depositie		
	Vergund op 7-12-2004	Aangevraagd	Verschil
<i>Korenburgerveen</i>			
H91E0C Beekbegeleidende bossen	0,1	0,1	0,0
H7120 Herstellende hoogvenen	0,1	0,1	0,0

Uit tabel 3 blijkt dat in de aangevraagde situatie ten opzichte van de vergunde situatie op 7 december 2004 sprake is van een gelijkblijvende stikstofdepositie op de stikstofgevoelige habitattypen. Nu de aangevraagde depositie in vergelijking tot de vergunde depositie ten tijde van de aanwijzing van het Natura 2000-gebied niet toeneemt, achten wij significant negatieve effecten uitgesloten.

Aangezien voor dit bedrijf niet eerder een vergunning of een vvgb op grond van de Nbw 1998 is verleend, is verlening van de vergunning mogelijk voor zover vereisten op economisch, sociaal en cultureel gebied, alsmede regionale en lokale belangen zich hier niet tegen verzetten. Niet is gebleken dat deze belangen vergunningverlening in de weg staan.

Conclusie

Uit de bij de aanvraag behorende stukken blijkt dat dit bedrijf vóór de plaatsing als Habitatrichtlijngebied op de lijst van communautair belang dan wel de aanwijzing in het kader van de Vogelrichtlijn beschikte over een nationale toestemming. De aangevraagde depositie overschrijdt de depositie van deze nationale toestemming niet. Gelet hierop is voor de aangevraagde activiteit geen passende beoordeling vereist. Nu tevens de belangen zoals vermeld in artikel 19 e sub c Nbw 1998 niet aan de orde zijn, kan de vergunning worden verleend.

Hoogachtend,
namens Gedeputeerde Staten van Gelderland,

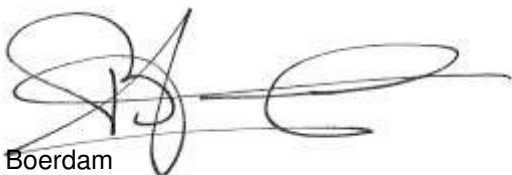

H. Boerdam

Beroep

Belanghebbenden kunnen binnen zes weken na dagtekening van het besluit hiertegen beroep instellen bij de Afdeling bestuursrechtspraak van de Raad van State (Postbus 20019, 2500 EA 's-Gravenhage).

Zij die partij zijn in de hoofdzaak kunnen bij de voorzitter van de Afdeling bestuursrechtspraak een verzoek indienen om een voorlopige voorziening te treffen. Voor het behandelen van het beroepschrift en voor het behandelen van een verzoek om een voorlopige voorziening wordt griffierecht geheven. Over de hoogte en de wijze van betaling van het griffierecht kunt u informatie verkrijgen bij de Raad van State, telefoonnummer (070) 426 44 26.

bijlagen:

- Bijlage 1: Instandhoudingsdoelstellingen
- Bijlage 2: AAgro-Stacksberekening vergunde situatie 7 december 2004
- Bijlage 3: AAgro-Stacksberekening aangevraagde situatie

BIJLAGE 1: Instandhoudingsdoelstellingen van het voor deze aanvraag relevante Natura 2000-gebied

Korenburgerveen (Habitatrichtlijn)

Aanwijzing en aanmelding:

Het gebied Korenburgerveen is op 20 mei 2003 aangemeld als speciale beschermingszone krachtens de Habitatrichtlijn (92/43/EEG). Op 7 december 2004 heeft de Europese Commissie de communautaire lijst vastgesteld op basis waarvan Nederland het gebied moet aanwijzen.

Het gebied is op 7 mei 2013 aangewezen en op 12 december 2014 gewijzigd.

In onderstaande tabel staan de voor NH₃ gevoelige instandhoudingsdoelstellingen voor het Natura 2000-gebied Korenburgerveen.

Tabel 1 Instandhoudingsdoelen (bron: aanwijzingsbesluit Korenburgerveen)

(=behoudoelstelling; > ontwikkeldoelstelling; =<) behoudoelstelling maar achteruitgang toegestaan ten gunste van specifieke ontwikkeldoelstelling)

Habitattypen	Doelstelling oppervlakte	Doelstelling kwaliteit
H3130 Zwakgebufferde vennen	=	=
H6230 Heischrale graslanden ¹	=	=
H6410 Blauwgraslanden	>	>
H7110 Actief hoogveen ¹	>	>
H7120 Herstellende hoogvenen	=(<)	>
H7140A Overgangs- en trilvenen	=	=
H7210 Galigaanmoerassen ¹	=	=
H91D0 Hoogveenbossen ¹	=	>
H91E0C Beekbegeleidende alluviale bossen ¹	=	>

¹Prioritair habitatype

BIJLAGE 2: AAgro-Stacksberekening vergunde situatie 7 december 2004

Naam van de berekening: Kasteelweg 1 Sinderen vergund

Gemaakt op: 22-07-2015 10:20:27

Zwaartepunt X: 228,000 Y: 435,300

Cluster naam: Kasteelweg 1 te Sinderen

Berekende ruwheid: 0,21 m

Emissie Punten:

Volgnr.	BronID	X-coord.	Y-coord.	Hoogte	Gem.geb. hoogte	Diam.	Uittr. snelheid	Emissie
1	1. Jongveesttal	228 004	435 276	1,5	1,5	0,5	0,40	109
2	2. Jongveesttal	228 022	435 253	1,5	1,5	0,5	0,40	145
3	3. Melkveesttal	227 986	435 243	1,5	1,5	0,5	0,40	713

Gevoelige locaties:

Volgnummer	Naam	X coördinaat	Y coördinaat	Depositie
1	<i>Korenburgerveen (rand)</i>	241 477	443 614	0,10
2	H91E0C Beekbegeleidende bossen	241 591	443 732	0,10
3	H7120 Herstellende hoogvenen	241 573	443 756	0,10

Details van Emissie Punt: 1. Jongveesttal (12114)

Volgnr.	Code	Type	Aantal	Emissie	Totaal
1	A 3.100	Vrouwelijk jongvee	28	3.9	109.2

Details van Emissie Punt: 2. Jongveesttal (12115)

Volgnr.	Code	Type	Aantal	Emissie	Totaal
1	A 3.100	Vrouwelijk jongvee	34	3.9	132.6
2	B 1.100	Schapen	17	0.7	11.9

Details van Emissie Punt: 3. Melkveesttal (12116)

Volgnr.	Code	Type	Aantal	Emissie	Totaal
1	A 1.100.1	Melkkoeien	75	9.5	712.5

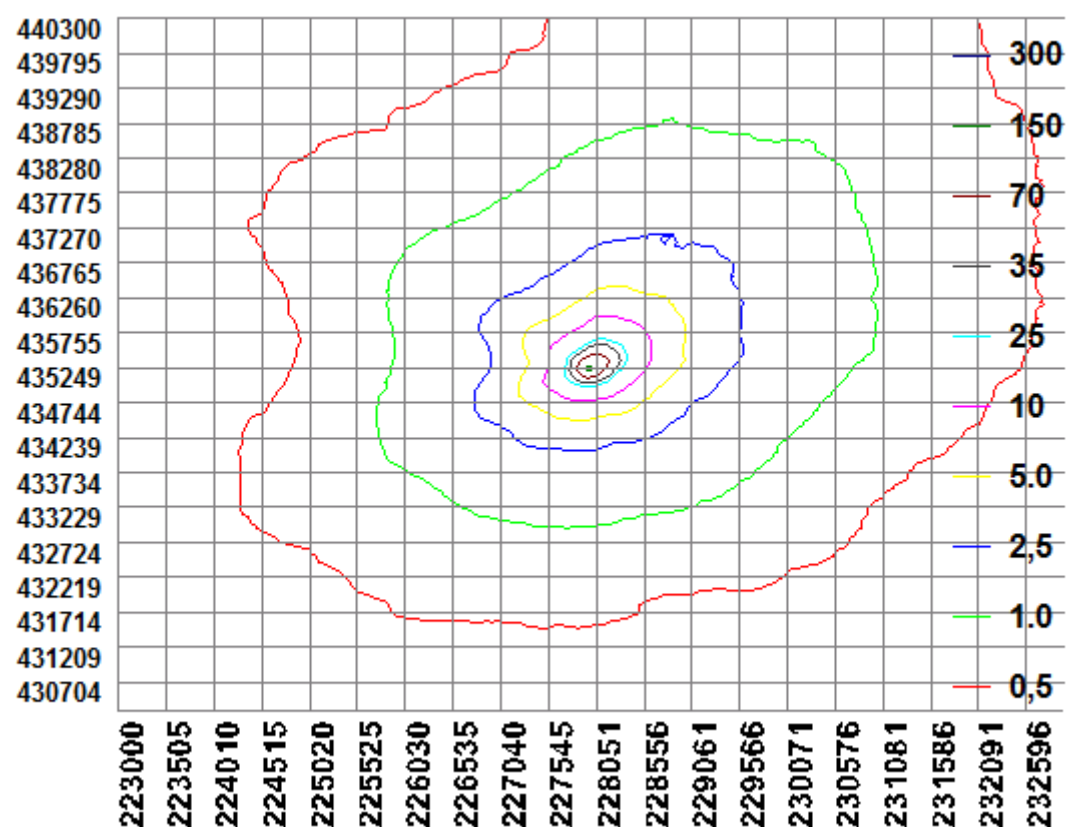

BIJLAGE 3: AAgro-Stacksberekening aangevraagde situatie

Naam van de berekening: Kasteelweg 1 Sinderen aanvraag

Gemaakt op: 22-07-2015 10:52:22

Zwaartepunt X: 228,000 Y: 435,300

Cluster naam: Kasteelweg 1 te Sinderen

Berekende ruwheid: 0,21 m

Emissie Punten:

Volgnr.	BronID	X-coord.	Y-coord.	Hoogte	Gem.geb. hoogte	Diam.	Uittr. snelheid	Emissie
1	1. Jongveestal	228 004	435 276	1,5	1,5	0,5	0,40	109
2	2. Jongveestal	228 022	435 253	1,5	1,5	0,5	0,40	168
3	3. Melkveestal	227 986	435 243	1,5	1,5	0,5	0,40	855

Gevoelige locaties:

Volgnummer	Naam	X coördinaat	Y coördinaat	Depositie
1	Korenburgerveen (rand)	241 477	443 614	0,12
2	H91E0C Beekbegeleidende bossen	241 591	443 732	0,12
3	H7120 Herstellende hoogvenen	241 573	443 756	0,12

Details van Emissie Punt: 1. Jongveestal (12114)

Volgnr.	Code	Type	Aantal	Emissie	Totaal
1	A 3.100	Vrouwelijk jongvee	28	3.9	109.2

Details van Emissie Punt: 2. Jongveestal (12115)

Volgnr.	Code	Type	Aantal	Emissie	Totaal
1	A 3.100	Vrouwelijk jongvee	40	3.9	156
2	B 1.100	Schapen	17	0.7	11.9

Details van Emissie Punt: 3. Melkveestal (12116)

Volgnr.	Code	Type	Aantal	Emissie	Totaal
1	A 1.100.1	Melkkoeien	90	9.5	855

