

Dit document is een bijlage bij het toestemmingsbesluit als bedoeld in artikel 19km, eerste lid, van de Nb-wet 1998.

Bijlage bij besluit

- ▶ Kenmerken
- ▶ Emissie
- ▶ Depositie natuurgebieden
- ▶ Depositie habitattypen

Verdere toelichting over deze PDF kunt u vinden in een bijbehorende leeswijzer. Deze leeswijzer en overige documentatie is te raadplegen via: www.aerius.nl.

AERIUS REGISTER

Contact

Rechtspersoon	Inrichtingslocatie
Agra-Matic	-

Activiteit

Omschrijving	AERIUS kenmerk	Bevoegd gezag
Roemburg	zExUH6pUxD	Provincie Gelderland
Datum berekening	Rekenjaar	
29 september 2015, 09:57	2015	
Sector	Deelsector	
Landbouw	Stalemissies	

Totale emissie

	Situatie 1	Situatie 2	Vershil
NOx	-	-	-
NH3	3.556,00 kg/j	5.531,00 kg/j	1.975,00 kg/j

Depositie

Hectare met
hoogste project-
verschil (mol/ha/j)

Natuurgebied		Provincie
Veluwe		Gelderland
Situatie 1	Situatie 2	Vershil
0,96	1,49	+ 0,53

Toelichting

Benodigde depositieruimte

Locatie
Vergunde situatie

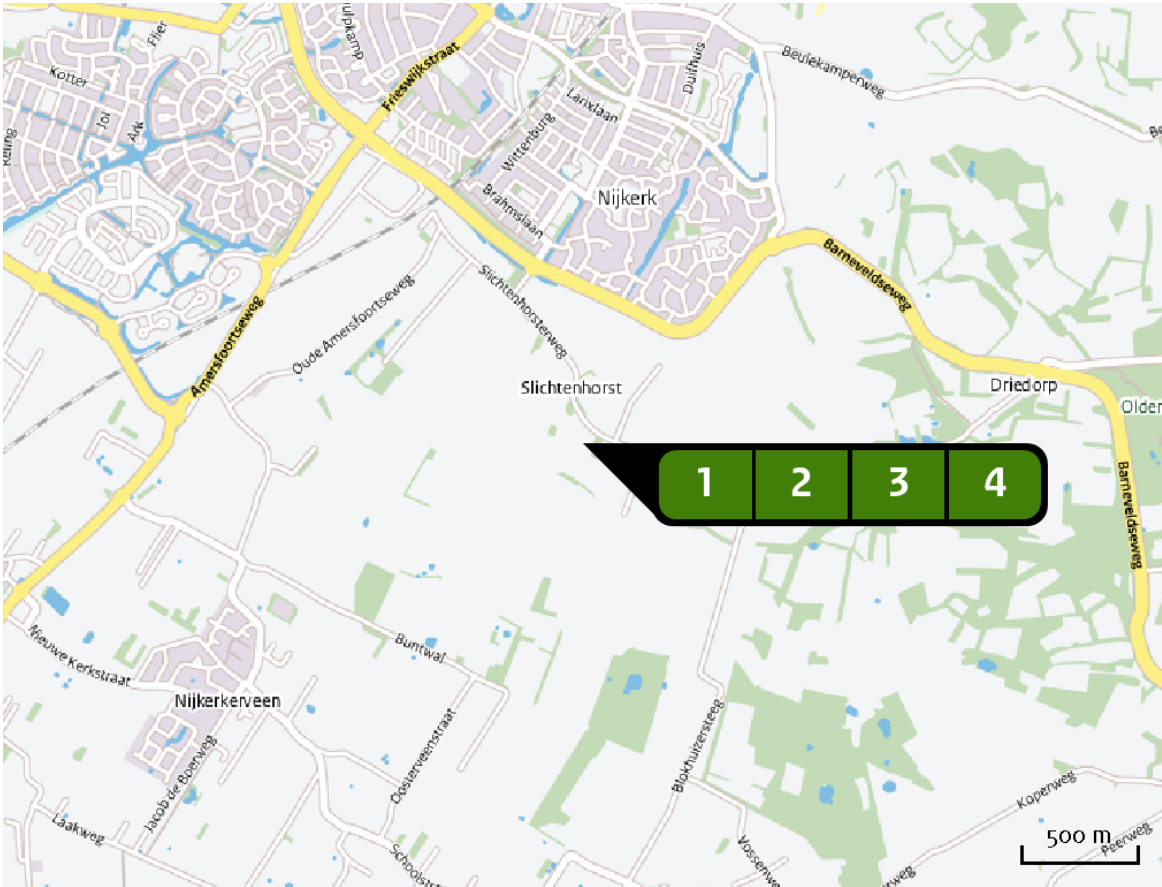

Emissie
(per bron)
Vergunde situatie

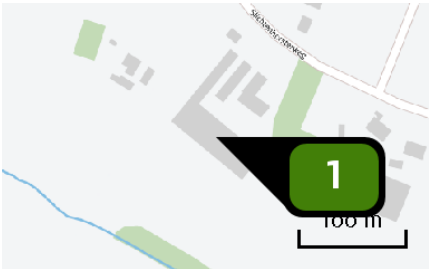

Naam **Stal G**
Locatie (X,Y) **162036, 468444**
Uitstoothoogte **8,4 m**
Warmteinhoud **0,0 MW**
NH3 **3.510,00 kg/j**

Dier	RAV code	Omschrijving	Aantal dieren	Stof	Emissiefactor (kg/dier/j)	Emissie
	E 2.11.1	volièrehuisvesting; minimaal 50% van de leefruimte is rooster met daaronder een mestband. Mestbanden minimaal eenmaal per week afdraaien. Roosters minimaal in twee etages. (Kippen; legkippen en (groot-)ouderdieren van legrassen) (BWL 2004.09.V1)	39.000	NH3	0,090	3.510,00 kg/j

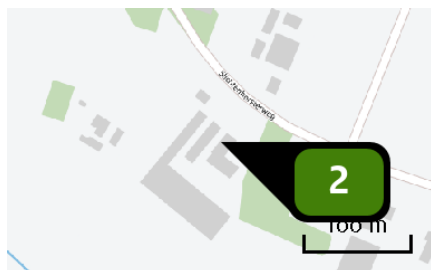

Naam **Stal D**
Locatie (X,Y) **162070, 468496**
Uitstoothoogte **1,5 m**
Warmteinhoud **0,0 mw**
NH₃ **21,00 kg/j**

Dier	RAV code	Omschrijving	Aantal dieren	Stof	Emissiefactor (kg/dier/j)	Emissie
	B 1.100	overige huisvestingssystemen (Schapen; schapen ouder dan 1 jaar, inclusief lammeren tot 45 kg) (Overig)	30	NH ₃	0,700	21,00 kg/j



Naam **Stal E**
Locatie (X,Y) **162057, 468505**
Uitstoothoogte **1,5 m**
Warmteinhoud **0,0 mw**
NH₃ **15,00 kg/j**

Dier	RAV code	Omschrijving	Aantal dieren	Stof	Emissiefactor (kg/dier/j)	Emissie
	K 1.100	overige huisvestingssystemen (Paarden; volwassen paarden (3 jaar en ouder)) (Overig)	3	NH ₃	5,000	15,00 kg/j

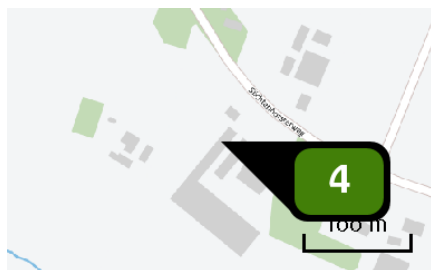

Naam **Stal F**
Locatie (X,Y) **162042, 468513**
Uitstoothoogte **1,5 m**
Warmteinhoud **0,0 mw**
NH₃ **10,00 kg/j**

Dier	RAV code	Omschrijving	Aantal dieren	Stof	Emissiefactor (kg/dier/j)	Emissie
	K 1.100	overige huisvestingssystemen (Paarden; volwassen paarden (3 jaar en ouder)) (Overig)	2	NH ₃	5,000	10,00 kg/j

Locatie
Gewenste situatie

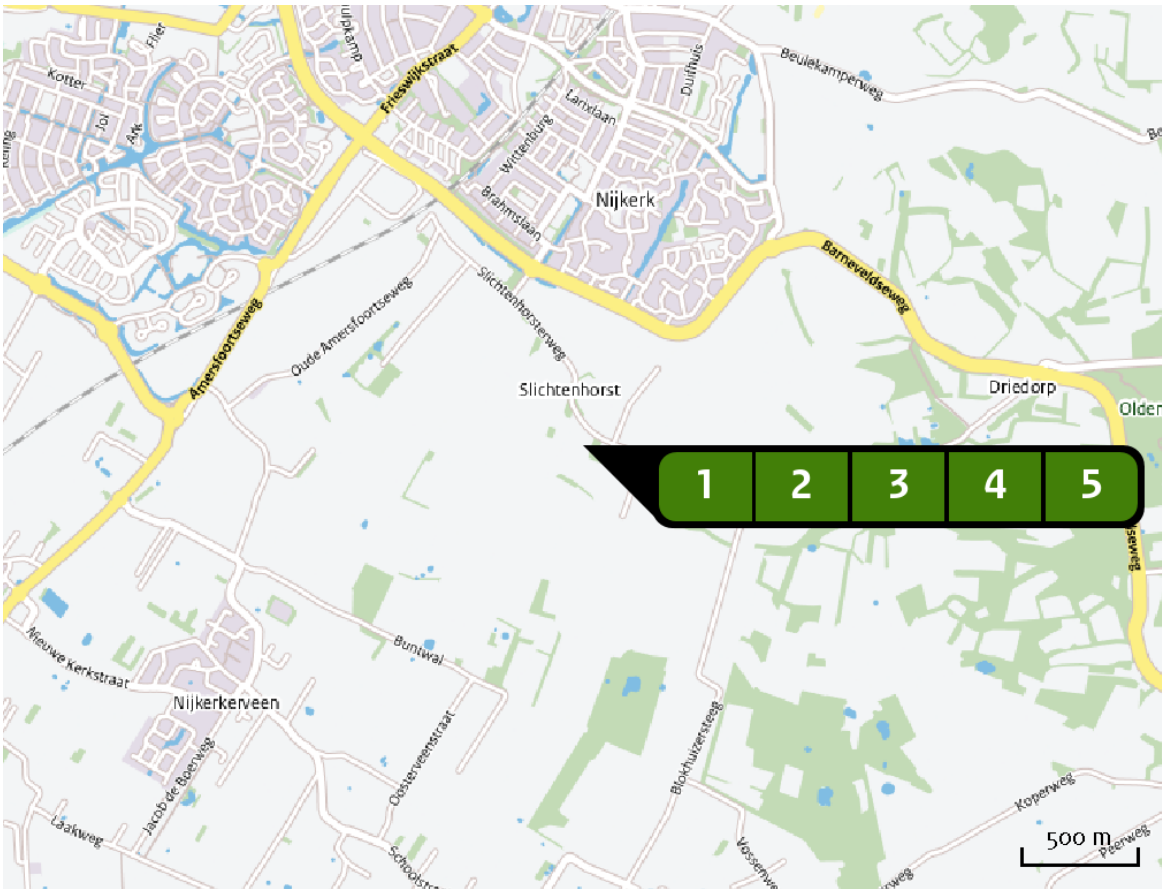

Emissie
(per bron)
Gewenste situatie



Naam
Locatie (X,Y)
Uitstoothoogte
Warmteinhoud
NH3

Stal G
162036, 468444
8,4 m
0,0 MW
3.510,00 kg/j

Dier	RAV code	Omschrijving	Aantal dieren	Stof	Emissiefactor (kg/dier/j)	Emissie
	E 2.11.1	volièrehuisvesting; minimaal 50% van de leefruimte is rooster met daaronder een mestband. Mestbanden minimaal eenmaal per week afdraaien. Roosters minimaal in twee etages. (Kippen; legkippen en (groot-)ouderdieren van legrassen) (BWL 2004.09.V1)	39.000	NH3	0,090	3.510,00 kg/j

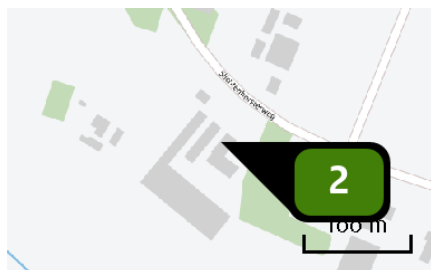

Naam **Stal D**
Locatie (X,Y) **162070, 468496**
Uitstoothoogte **1,5 m**
Warmteinhoud **0,0 mw**
NH₃ **21,00 kg/j**

Dier	RAV code	Omschrijving	Aantal dieren	Stof	Emissiefactor (kg/dier/j)	Emissie
	B 1.100	overige huisvestingssystemen (Schapen; schapen ouder dan 1 jaar, inclusief lammeren tot 45 kg) (Overig)	30	NH ₃	0,700	21,00 kg/j



Naam **Stal E**
Locatie (X,Y) **162057, 468505**
Uitstoothoogte **1,5 m**
Warmteinhoud **0,0 mw**
NH₃ **25,00 kg/j**

Dier	RAV code	Omschrijving	Aantal dieren	Stof	Emissiefactor (kg/dier/j)	Emissie
	K 1.100	overige huisvestingssystemen (Paarden; volwassen paarden (3 jaar en ouder)) (Overig)	5	NH ₃	5,000	25,00 kg/j

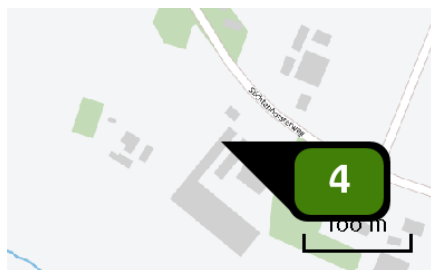

Naam **Stal F**
Locatie (X,Y) **162042, 468513**
Uitstoothoogte **1,5 m**
Warmteinhoud **0,0 mw**
NH₃ **25,00 kg/j**

Dier	RAV code	Omschrijving	Aantal dieren	Stof	Emissiefactor (kg/dier/j)	Emissie
	K 1.100	overige huisvestingssystemen (Paarden; volwassen paarden (3 jaar en ouder)) (Overig)	5	NH ₃	5,000	25,00 kg/j



Naam **Stal B**
Locatie (X,Y) **162081, 468476**
Uitstoothoogte **4,8 m**
Warmteinhoud **0,0 mw**
NH3 **1.950,00 kg/j**

Dier	RAV code	Omschrijving	Aantal dieren	Stof	Emissiefactor (kg/dier/j)	Emissie
	AFW	E 6.8	39.000	NH3	0,050	1.950,00 kg/j

Depositie
PAS-
gebieden
(rekenjaar 2015)

Natuurgebied	Beschermingsregime	Hoogste achtergronddepositie (mol/ha/j)	Hoogste projectbijdrage (mol/ha/j)	Overschrijding KDW
Veluwe	Habitatrichtlijn, Vogelrichtlijn, Beschermd natuurgebied	4.587,02	1,49	●
Rijntakken	Habitatrichtlijn, Vogelrichtlijn, Beschermd natuurgebied	2.730,96	0,16	●
Naardermeer	Habitatrichtlijn, Vogelrichtlijn	2.522,44	0,15	●
Oostelijke Vechtplassen	Habitatrichtlijn, Vogelrichtlijn, Beschermd natuurgebied	2.887,57	0,14	●
Kolland & Overlangbroek	Habitatrichtlijn	2.625,53	0,14	●
Binnenveld	Habitatrichtlijn, Beschermd natuurgebied	2.089,04	0,13	●
Landgoederen Brummen	Habitatrichtlijn	2.397,51	0,08	●
De Wieden	Habitatrichtlijn, Vogelrichtlijn	2.238,91	0,07	●
Lingegebied & Diefdijk- Zuid	Habitatrichtlijn, Beschermd natuurgebied	3.178,23	0,06	●
Uiterwaarden Zwarte Water en Vecht	Habitatrichtlijn, Vogelrichtlijn, Beschermd natuurgebied	2.031,53	0,06	●
Boetelerveld	Habitatrichtlijn	2.632,88	0,06	●
Weerribben	Habitatrichtlijn, Vogelrichtlijn	1.931,83	>0,05	●

Depositie
overige
gebieden
(rekenjaar 2015)

Natuurgebied	Beschermingsregime	Hoogste achtergronddepositie (mol/ha/j)	Hoogste projectbijdrage (mol/ha/j)	Overschrijding KDW
Vecht- en Beneden- Reggegebied	Habitatrichtlijn, Beschermd natuurgebied	2.554,81	>0,05	●
Sallandse Heuvelrug	Habitatrichtlijn, Vogelrichtlijn	2.504,79	>0,05	●
Natuurgebied	Beschermingsregime	Hoogste achtergronddepositie (mol/ha/j)	Hoogste projectbijdrage (mol/ha/j)	Overschrijding KDW
Veluwevrandmeren	Habitatrichtlijn, Vogelrichtlijn, Beschermd natuurgebied	2.614,29	1,02	●
Arkemheen	Vogelrichtlijn	1.488,23	0,91	●
Markermeer & IJmeer	Habitatrichtlijn, Vogelrichtlijn, Beschermd natuurgebied	1.508,90	0,06	○
Zwarte Meer	Habitatrichtlijn, Vogelrichtlijn, Beschermd natuurgebied	1.492,27	>0,05	○

○ Geen overschrijding

● Wel overschrijding

De kaarten met het projecteffect (depositie) vindt u achterin dit document.

Depositie
natuur-
gebieden





Hoogste projectverschil (Veluwe)

Hoogste projectverschil per natuurgebied

- Habitatrichtlijn
- Vogelrichtlijn
- Beschermd natuurgebied
- Habitatrichtlijn, Vogelrichtlijn
- Habitatrichtlijn, Beschermd natuurgebied
- Vogelrichtlijn, Beschermd natuurgebied
- Habitatrichtlijn, Vogelrichtlijn, Beschermd natuurgebied

Depositie PAS-gebieden

Natuurgebied	Hectare met hoogste projectverschil (mol/ha/j)			Hoogste depositie Situatie 2 (mol/ha/j)	Overschrijding KDW	Ontwikkelingsruimte beschikbaar
	Situatie 1	Situatie 2	Vershil			
Veluwe	0,96	1,49	+ 0,53	1,49	●	✓ 
Rijntakken	0,10	0,16	+ 0,06	0,16	●	✓
Naardermeer	0,09	0,15	+ >0,05	0,15	●	✓
Oostelijke Vechtplassen	0,09	0,14	+ 0,05	0,14	●	✓
Kolland & Overlangbroek	0,09	0,14	+ 0,05	0,14	●	✓
Binnenveld	0,09	0,13	+ 0,04	0,13	●	✓
Landgoederen Brummen	>0,05	0,08	+ 0,03	0,08	●	✓
De Wieden	0,05	0,07	+ 0,03	0,07	●	✓
Lingegebied & Diefdijk-Zuid	0,04	0,06	+ 0,02	0,06	●	✓
Uiterwaarden Zwarte Water en Vecht	0,04	0,06	+ 0,02	0,06	●	✓
Boetelveld	0,04	0,06	+ 0,02	0,06	●	✓
Weerribben	0,03	>0,05	+ 0,02	>0,05	●	✓
Vecht- en Beneden-Reggegebied	0,04	>0,05	+ 0,02	>0,05	●	✓
Sallandse Heuvelrug	0,03	>0,05	+ 0,02	>0,05	●	✓

- Geen overschrijding
- Wel overschrijding
- ✓ Ontwikkelingsruimte beschikbaar*
- ✗ Geen ontwikkelingsruimte beschikbaar
-  In tenminste één hectare is meer dan 60% van de ontwikkelingsruimte uitgegeven

* Bij beoordeling van een vergunningaanvraag in het kader van de Nb-wet is vastgesteld of er voldoende ontwikkelingsruimte beschikbaar is en of dat significante verslechtering uitgesloten kan worden.

Depositie per
habitattype

Veluwe

Habitattype	Hectare met hoogste projectverschil (mol/ha/j)			Overschrij- ding KDW	Ontwikkelings- ruimte beschikbaar
	Situatie 1	Situatie 2	Verschil		
H9120 Beuken-eikenbossen met hulst	0,96	1,49	+ 0,53	●	✓
H4030 Droge heiden	0,76	1,17	+ 0,41	●	✓
H9190 Oude eikenbossen	0,75	1,16	+ 0,41	●	✓
H2330 Zandverstuivingen	0,41	0,63	+ 0,22	●	✓
H2310 Stuifzandheiden met struikhei	0,39	0,61	+ 0,21	●	✓
ZGH4030 Droge heiden	0,39	0,60	+ 0,21	●	✓
H3160 Zure vennen	0,39	0,59	+ 0,20	●	✓
H6230dka Heischrale graslanden, droog kalkarm	0,33	0,51	+ 0,18	●	✓
H91EoC Vochtige alluviale bossen (beekbegeleidende bossen)	0,32	0,50	+ 0,18	●	✓
H5130 Jeneverbesstruwelen	0,31	0,47	+ 0,17	●	✓
H4010A Vochtige heiden (hogere zandgronden)	0,29	0,45	+ 0,16	●	✓
H3130 Zwakgebufferde vennen	0,29	0,45	+ 0,16	●	✓
ZGH2310 Stuifzandheiden met struikhei	0,28	0,43	+ 0,15	●	✓ ⚠
ZGH4010A Vochtige heiden (hogere zandgronden)	0,27	0,41	+ 0,15	●	✓
H2320 Binnenlandse kraaiheibegroeiingen	0,25	0,38	+ 0,13	●	✓
ZGH9190 Oude eikenbossen	0,22	0,34	+ 0,12	●	✓

Habitattype	Hectare met hoogste projectverschil (mol/ha/j)			Overschrijding KDW	Ontwikkelingsruimte beschikbaar
	Situatie 1	Situatie 2	Verschil		
H7230 Kalkmoerassen	0,23	0,35	+ 0,12	●	✓
ZGH9120 Beuken-eikenbossen met hulst	0,22	0,34	+ 0,12	●	✓
H7150 Pioniervegetaties met snavelbiezen	0,22	0,34	+ 0,12	●	✓
H7110B Actieve hoogvenen (heideveentjes)	0,19	0,29	+ 0,10	●	✓
H6230vka Heischrale graslanden, vochtig kalkarm	0,08	0,12	+ 0,04	●	✓
H7140A Overgangs- en trilvenen (trilvenen)	0,07	0,11	+ 0,04	●	✓

Rijntakken

Habitattype	Hectare met hoogste projectverschil (mol/ha/j)			Overschrijding KDW	Ontwikkelingsruimte beschikbaar
	Situatie 1	Situatie 2	Verschil		
H91Fo Droge hardhoutooibossen	0,10	0,16	+ 0,06	●	✓
H6120 Stroomdalgraslanden	0,07	0,11	+ 0,04	●	✓
H91EoA Vochtige alluviale bossen (zachthoutooibossen)	0,07	0,11	+ 0,04	○	✓
H91EoB Vochtige alluviale bossen (essen-iepenbossen)	0,07	0,11	+ 0,04	●	✓
H6510A Glanshaver- en vossenstaarthooilanden (glanshaver)	0,06	0,09	+ 0,03	●	✓
H3150baz Meren met krabbenscheer en fonteinkruiden, buiten afgesloten zeearmen	0,04	0,07	+ 0,02	○	-
H6510B Glanshaver- en vossenstaarthooilanden (grote vossenstaart)	0,04	0,07	+ 0,02	○	✓

Naardermeer

Habitattype	Hectare met hoogste projectverschil (mol/ha/j)			Overschrijding KDW	Ontwikkelingsruimte beschikbaar
	Situatie 1	Situatie 2	Verschil		
Hg1Do Hoogveenbossen	0,09	0,15	+ >0,05	●	✓
H3150baz Meren met krabbenscheer en fonteinkruiden, buiten afgesloten zeearmen	0,09	0,14	+ 0,05	●	✓
ZGH3150baz Meren met krabbenscheer en fonteinkruiden, buiten afgesloten zeearmen	0,09	0,14	+ 0,05	●	✓
H7140B Overgangs- en trilvenen (veenmosrietlanden)	0,09	0,14	+ 0,05	●	✓
H3140lv Kranswierwateren, in laagveengebieden	0,09	0,14	+ 0,05	○	✓
ZGH6410 Blauwgraslanden	0,09	0,13	+ 0,05	●	✓
H7140A Overgangs- en trilvenen (trilvenen)	0,08	0,13	+ 0,04	●	✓
H3130 Zwakgebufferde vennen	0,06	0,09	+ 0,03	●	✓
H6410 Blauwgraslanden	>0,05	0,08	+ 0,03	●	✓
H4010B Vochtige heiden (laagveengebied)	0,04	0,06	+ 0,02	●	✓

Oostelijke Vechtplassen

Habitatype	Hectare met hoogste projectverschil (mol/ha/j)			Overschrijding KDW	Ontwikkelingsruimte beschikbaar
	Situatie 1	Situatie 2	Verschil		
H3150baz Meren met krabbenscheer en fonteinkruiden, buiten afgesloten zeearmen	0,09	0,14	+ 0,05	●	✓
H9999:95 Habitatype onbekend/onzeker KDW op basis meest kritische aangewezen type (H3140)	0,09	0,14	+ 0,05	●	✓
H91Do Hoogveenbossen	0,09	0,14	+ 0,05	●	✓
H3140lv Kranswierwateren, in laagveengebieden	0,08	0,13	+ 0,04	●	✓
H7210 Galigaanmoerassen	0,08	0,12	+ 0,04	●	✓
H7140A Overgangs- en trilvenen (trilvenen)	0,07	0,10	+ 0,04	●	✓
H7140B Overgangs- en trilvenen (veenmosrietlanden)	0,06	0,10	+ 0,03	●	✓
H4010B Vochtige heiden (laagveengebied)	0,06	0,09	+ 0,03	●	✓
H6410 Blauwgraslanden	0,04	0,06	+ 0,02	●	✓

Kolland & Overlangbroek

Habitatype	Hectare met hoogste projectverschil (mol/ha/j)			Overschrijding KDW	Ontwikkelingsruimte beschikbaar
	Situatie 1	Situatie 2	Verschil		
H91EoC Vochtige alluviale bossen (beekbegeleidende bossen)	0,09	0,14	+ 0,05	●	✓

Binnenveld

Habitattype	Hectare met hoogste projectverschil (mol/ha/j)			Overschrijding KDW	Ontwikkelingsruimte beschikbaar
	Situatie 1	Situatie 2	Verschil		
H7140A Overgangs- en trilvenen (trilvenen)	0,09	0,13	+ 0,04	●	✓
H7140B Overgangs- en trilvenen (veenmosrietlanden)	0,06	0,09	+ 0,03	●	✓
H6410 Blauwgraslanden	0,06	0,09	+ 0,03	●	✓

Landgoederen Brummen

Habitattype	Hectare met hoogste projectverschil (mol/ha/j)			Overschrijding KDW	Ontwikkelingsruimte beschikbaar
	Situatie 1	Situatie 2	Verschil		
H3130 Zwakgebufferde vennen	>0,05	0,08	+ 0,03	●	✓
H6410 Blauwgraslanden	>0,05	0,08	+ 0,03	●	✓
H7150 Pioniervegetaties met snavelbiezen	>0,05	0,08	+ 0,03	●	✓
H9120 Beuken-eikenbossen met hulst	>0,05	0,08	+ 0,03	●	✓
H91EoC Vochtige alluviale bossen (beekbegeleidende bossen)	>0,05	0,08	+ 0,03	●	✓
H6230vka Heischrale graslanden, vochtig kalkarm	0,04	0,07	+ 0,02	●	✓
H4010A Vochtige heiden (hogere zandgronden)	0,04	0,07	+ 0,02	●	✓
ZGH3130 Zwakgebufferde vennen	0,03	>0,05	+ 0,02	●	✓

De Wieden

Habitatype	Hectare met hoogste projectverschil (mol/ha/j)			Overschrijding KDW	Ontwikkelingsruimte beschikbaar
	Situatie 1	Situatie 2	Verschil		
H3150baz Meren met krabbenscheer en fonteinkruiden, buiten afgesloten zeearmen	0,05	0,07	+ 0,03	●	✓
H9999:35 Habitatype onbekend/onzeker KDW op basis meest kritische aangewezen type (H3140)	0,05	0,07	+ 0,03	●	✓
H7140B Overgangs- en trilvenen (veenmosrietlanden)	0,05	0,07	+ 0,03	●	✓
H91Do Hoogveenbossen	0,04	0,07	+ 0,02	●	✓
H3140lv Kranswierwateren, in laagveengebieden	0,04	0,07	+ 0,02	○	✓
ZGH91Do Hoogveenbossen	0,04	0,07	+ 0,02	●	✓
H4010B Vochtige heiden (laagveengebied)	0,04	0,06	+ 0,02	●	✓
H6410 Blauwgraslanden	0,04	>0,05	+ 0,02	●	✓
H7140A Overgangs- en trilvenen (trilvenen)	0,03	>0,05	+ 0,02	●	✓

Lingegebied & Diefdijk-Zuid

Habitatype	Hectare met hoogste projectverschil (mol/ha/j)			Overschrijding KDW	Ontwikkelingsruimte beschikbaar
	Situatie 1	Situatie 2	Verschil		
H9999:70 Habitatype onbekend/onzeker KDW op basis meest kritische aangewezen type (H7230)	0,04	0,06	+ 0,02	●	✓
H91EoC Vochtige alluviale bossen (beekbegeleidende bossen)	0,03	>0,05	+ 0,02	●	✓

Uiterwaarden Zwarte Water en Vecht

Habitattype	Hectare met hoogste projectverschil (mol/ha/j)			Overschrijding KDW	Ontwikkelingsruimte beschikbaar
	Situatie 1	Situatie 2	Verschil		
H6510B Glanshaver- en vossenstaarthooilanden (grote vossenstaart)	0,04	0,06	+ 0,02		

Boetelerveld

Habitattype	Hectare met hoogste projectverschil (mol/ha/j)			Overschrijding KDW	Ontwikkelingsruimte beschikbaar
	Situatie 1	Situatie 2	Verschil		
H4010A Vochtige heiden (hogere zandgronden)	0,04	0,06	+ 0,02		
H7150 Pioniervegetaties met snavelbiezen	0,04	0,06	+ 0,02		
ZGH3130 Zwakgebufferde vennen	0,04	>0,05	+ 0,02		
H5130 Jeneverbesstruwelen	0,03	>0,05	+ 0,02		
H3130 Zwakgebufferde vennen	0,03	>0,05	+ 0,02		

Weerribben

Habitattype	Hectare met hoogste projectverschil (mol/ha/j)			Overschrijding KDW	Ontwikkelingsruimte beschikbaar
	Situatie 1	Situatie 2	Verschil		
H91Do Hoogveenbossen	0,03	>0,05	+ 0,02	●	✓
ZGH3150baz Meren met krabbenscheer en fonteinkruiden, buiten afgesloten zeearmen	0,03	>0,05	+ 0,02	○	✓
H7140B Overgangs- en trilvenen (veenmosrietlanden)	0,03	>0,05	+ 0,02	●	✓
H4010B Vochtige heiden (laagveengebied)	0,03	>0,05	+ 0,02	●	✓
ZGH91Do Hoogveenbossen	0,03	>0,05	+ 0,02	●	✓
H7210 Galigaanmoerassen	0,03	>0,05	+ 0,02	●	✓
H6410 Blauwgraslanden	0,03	>0,05	+ 0,02	●	✓

Vecht- en Beneden-Reggegebied

Habitattype	Hectare met hoogste projectverschil (mol/ha/j)			Overschrijding KDW	Ontwikkelingsruimte beschikbaar
	Situatie 1	Situatie 2	Verschil		
H5130 Jeneverbesstruwelen	0,04	>0,05	+ 0,02	●	✓
H4030 Droge heiden	0,03	>0,05	+ 0,02	●	✓
H2310 Stuifzandheiden met struikhei	0,03	>0,05	+ 0,02	●	✓

Sallandse Heuvelrug

Habitattype	Hectare met hoogste projectverschil (mol/ha/j)			Overschrij- ding KDW	Ontwikkelings- ruimte beschikbaar
	Situatie 1	Situatie 2	Verschil		
H4030 Droge heiden	0,03	>0,05	+ 0,02	●	✓
H6230vka Heischrale graslanden, vochtig kalkarm	0,03	>0,05	+ 0,02	●	✓

- Geen overschrijding
- Wel overschrijding
- ✓ Ontwikkelingsruimte beschikbaar*
- ✗ Geen ontwikkelingsruimte beschikbaar
- 🚫 In tenminste één hectare is meer dan 60% van de ontwikkelingsruimte uitgegeven

* Bij beoordeling van een vergunningaanvraag in het kader van de Nb-wet is vastgesteld of er voldoende ontwikkelingsruimte beschikbaar is en of dat significante verslechtering uitgesloten kan worden.

Depositie
resterende
gebieden

Natuurgebied	Hectare met hoogste projectverschil (mol/ha/j)			Hoogste depositie Situatie 2 (mol/ha/j)	Overschrij- ding KDW	Ontwikkelings- ruimte beschikbaar
	Situatie 1	Situatie 2	Verschil			
Veluwerandmeren	0,66	1,02	+ 0,36	1,02	●	-
Arkemheen	0,59	0,91	+ 0,32	0,91	●	-
Markermeer & IJmeer	0,04	0,06	+ 0,02	0,06	○	-
Zwarte Meer	0,03	>0,05	+ 0,02	>0,05	○	-

○ Geen overschrijding

● Wel overschrijding

Depositie per
habitattype

Veluwerandmeren

Habitattype	Hectare met hoogste projectverschil (mol/ha/j)			Overschrij- ding KDW	Ontwikkelings- ruimte beschikbaar
	Situatie 1	Situatie 2	Verschil		
H9999:76 Habitattype onbekend/onzeker KDW op basis meest kritische aangewezen type (H3140)	0,66	1,02	+ 0,36	●	-

Arkemheen

Markermeer & IJmeer

Habitattype	Hectare met hoogste projectverschil (mol/ha/j)			Overschrij- ding KDW	Ontwikkelings- ruimte beschikbaar
	Situatie 1	Situatie 2	Verschil		
H3150 Meren met krabbenscheer en fonteinkruiden, buiten afgesloten zeearmen	0,04	0,06	+ 0,02	○	-

Zwarte Meer

Habitattype	Hectare met hoogste projectverschil (mol/ha/j)			Overschrij- ding KDW	Ontwikkelings- ruimte beschikbaar
	Situatie 1	Situatie 2	Verschil		
H9999:74 Habitattype onbekend/onzeker KDW op basis meest kritische aangewezen type (H6510B)	0,03	>0,05	+ 0,02	○	-

○ Geen overschrijding

● Wel overschrijding

Depositie
Overzicht van
beschikbare
detailkaarten

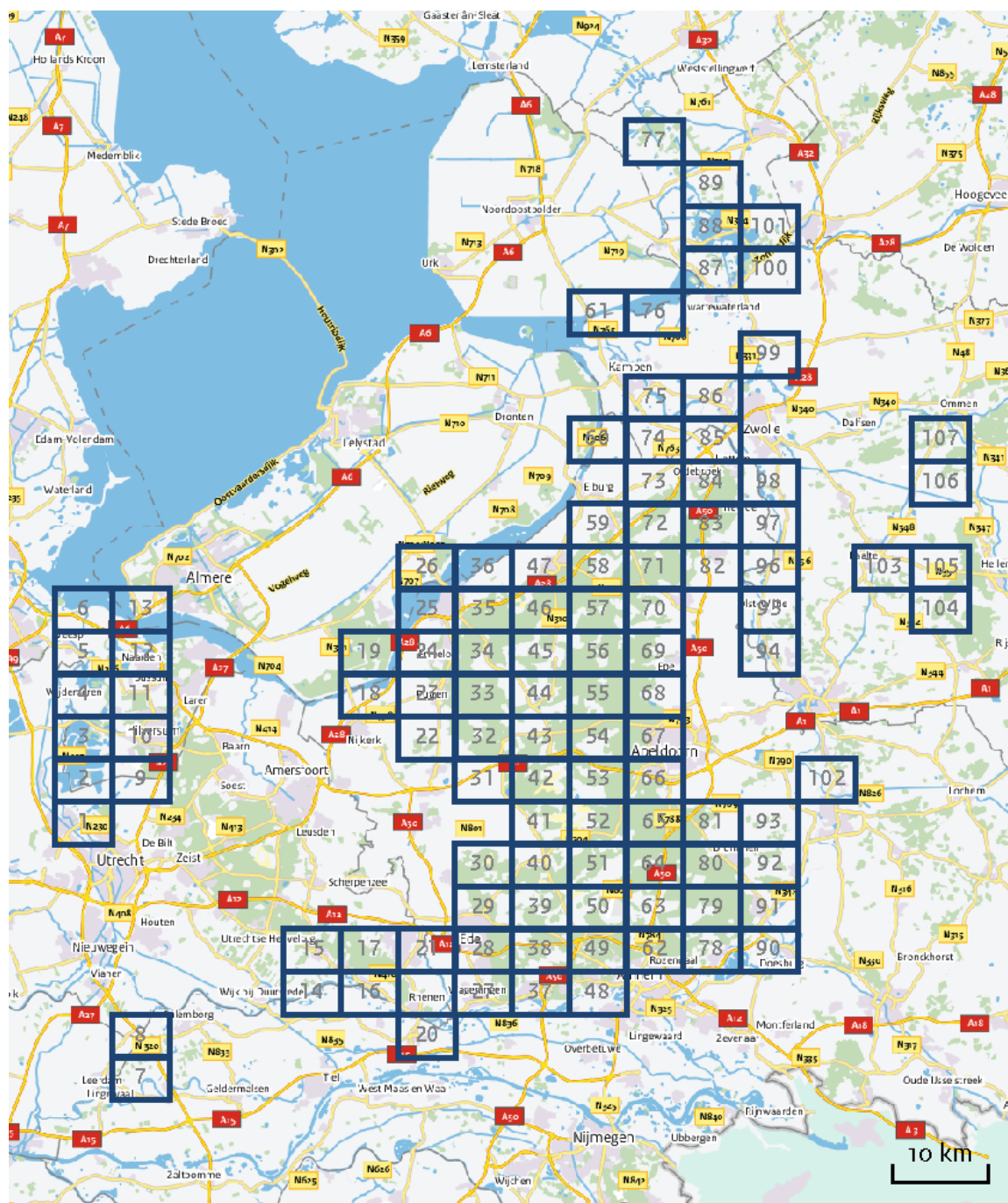

Verskil in depositie tussen situatie 1 en situatie 2 (mol/ha/j).

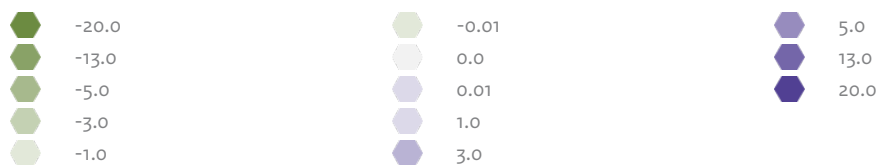



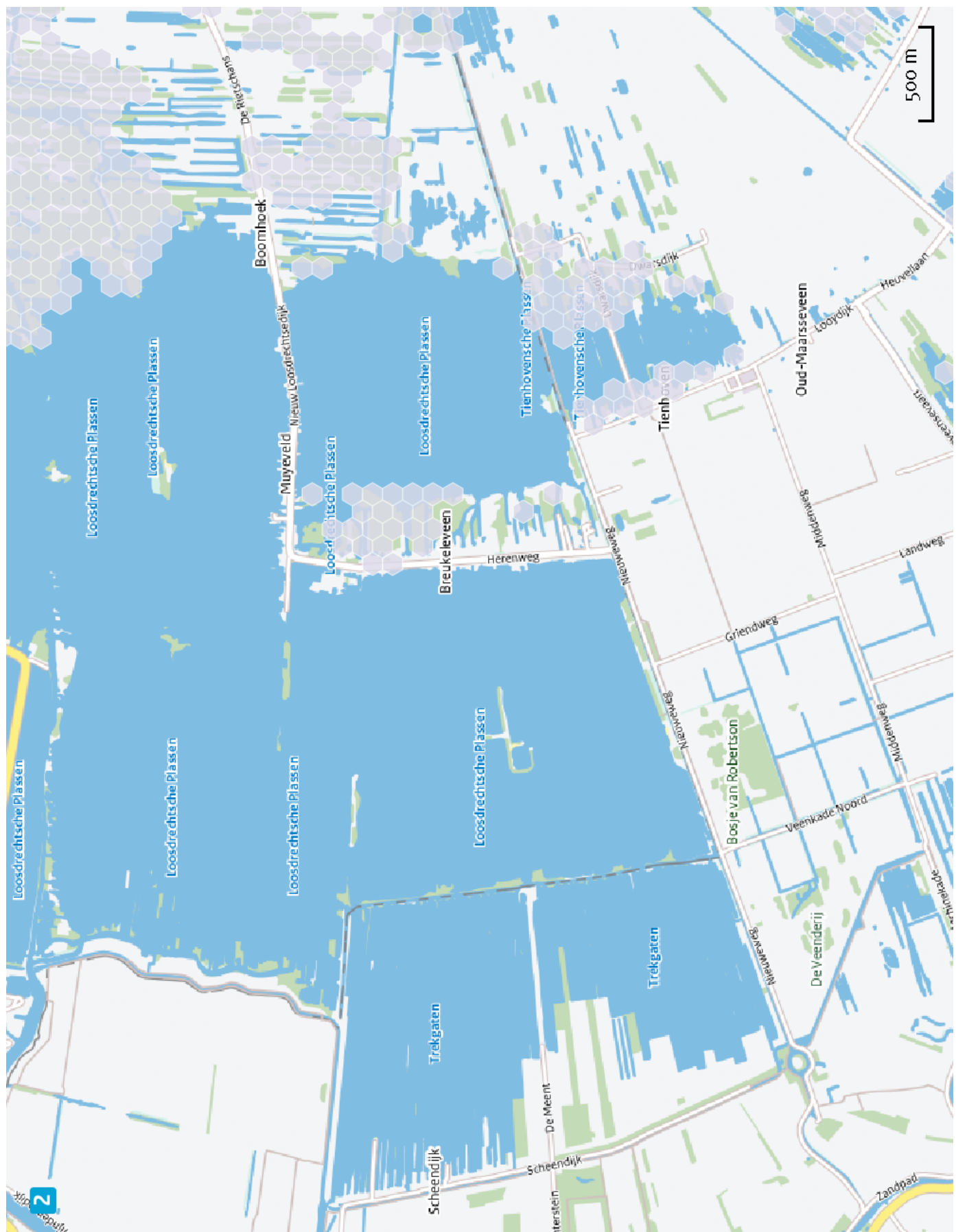

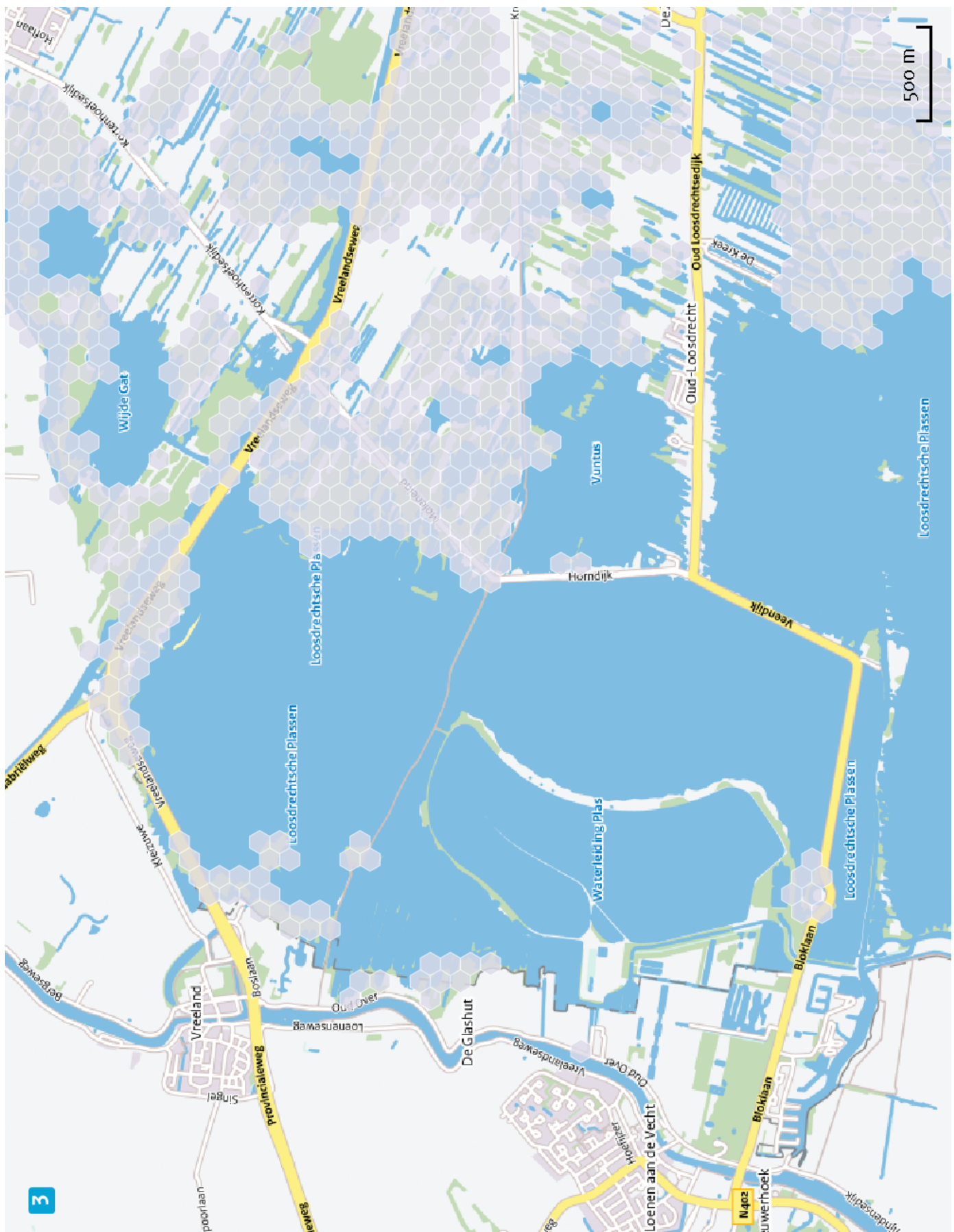







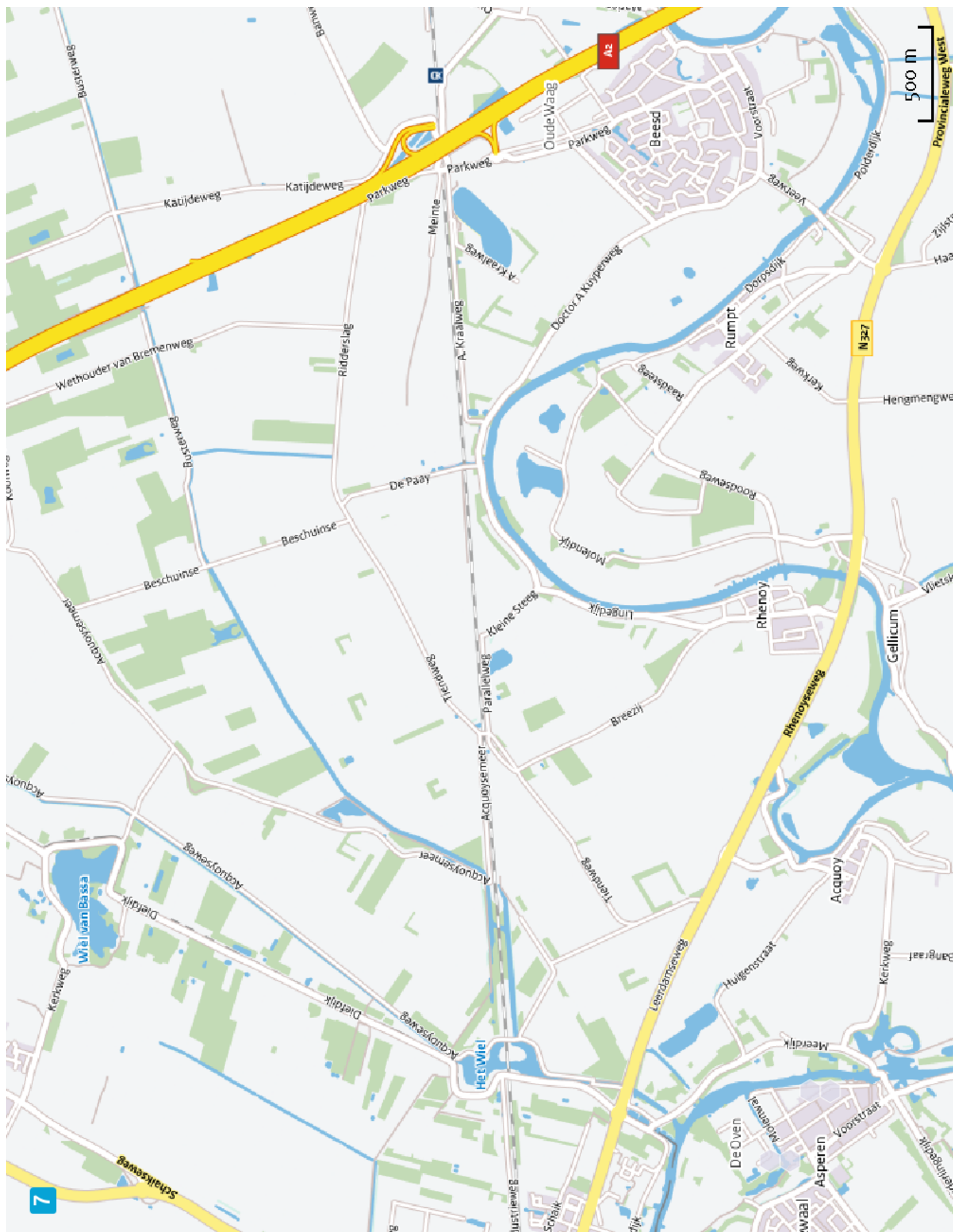

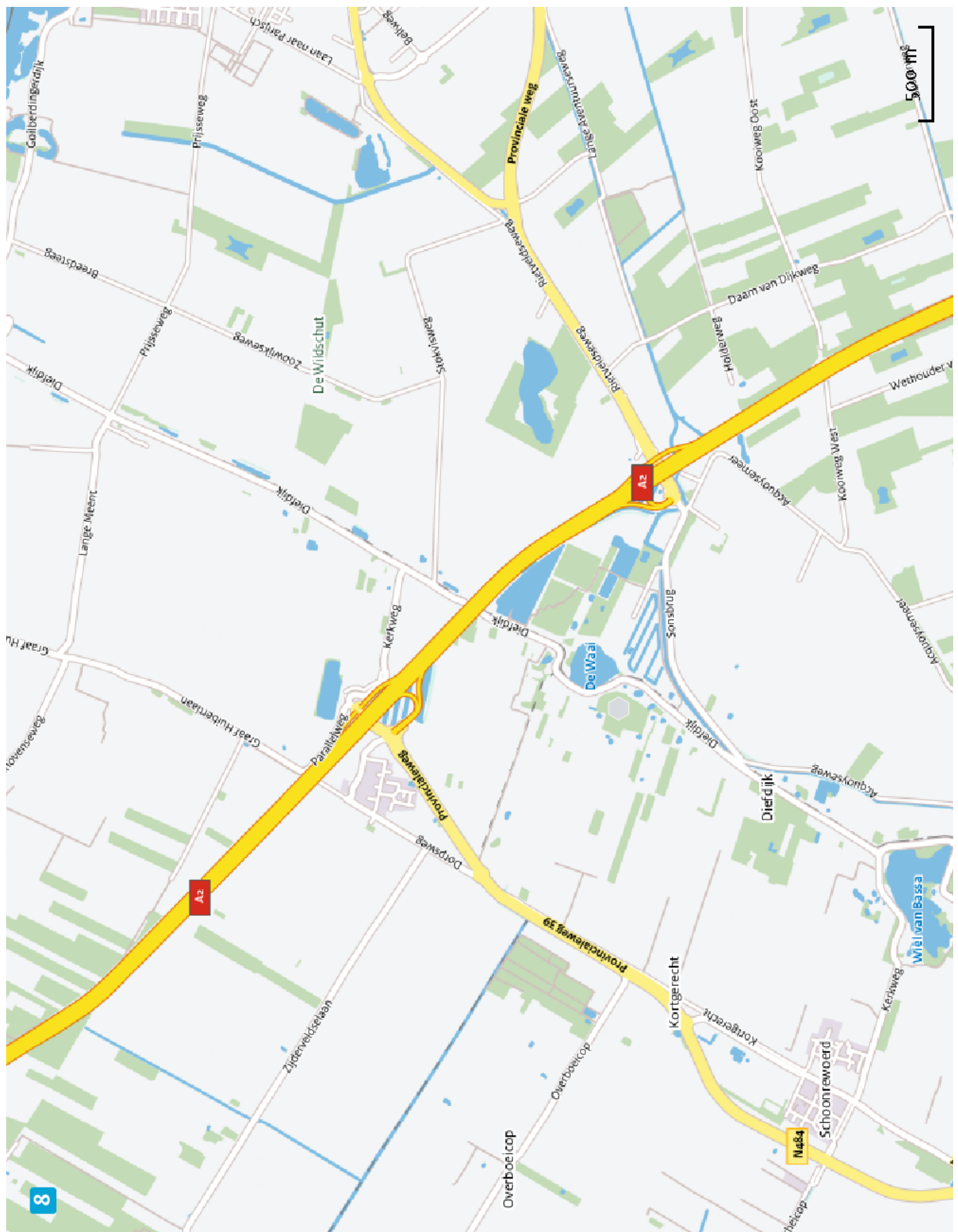

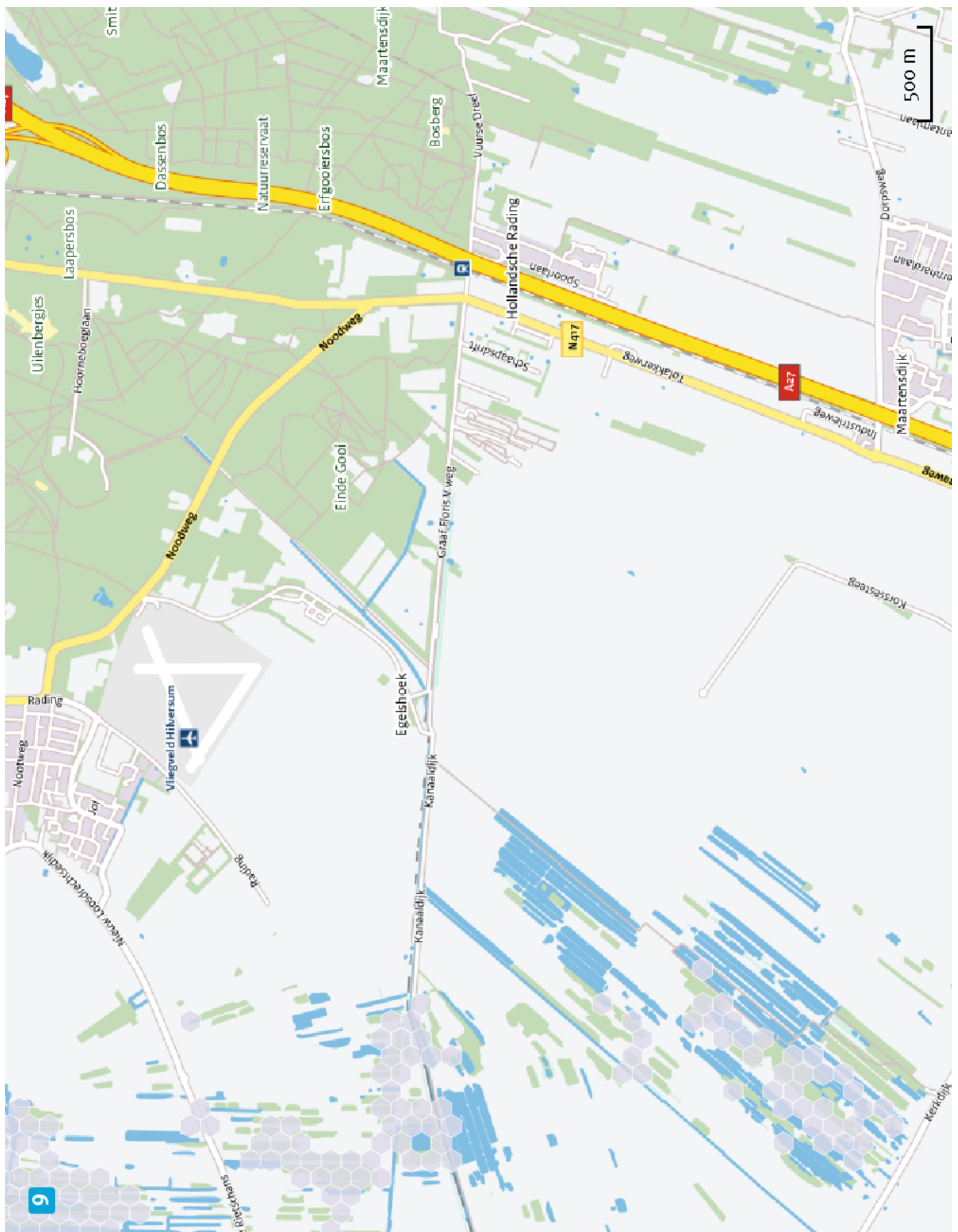

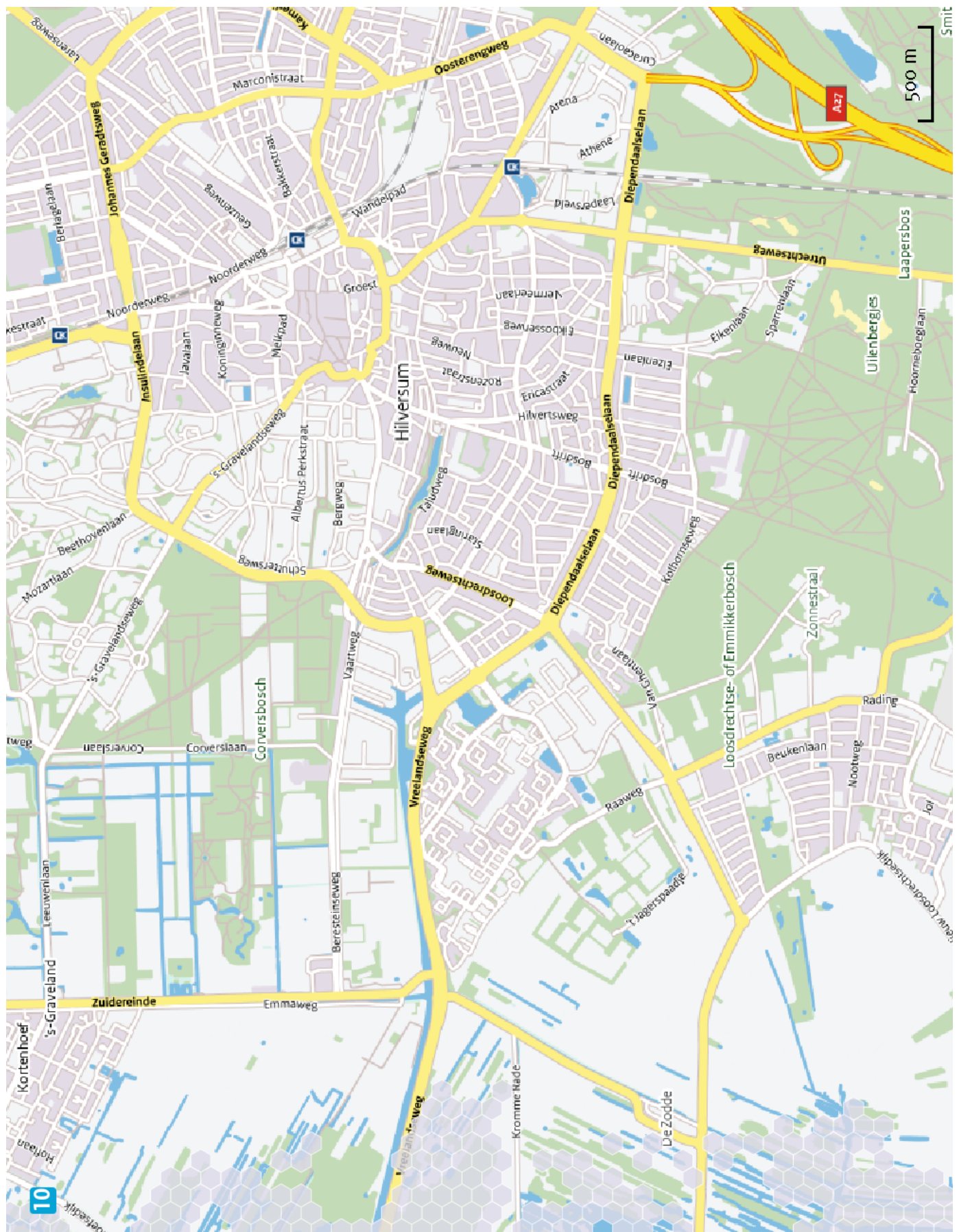





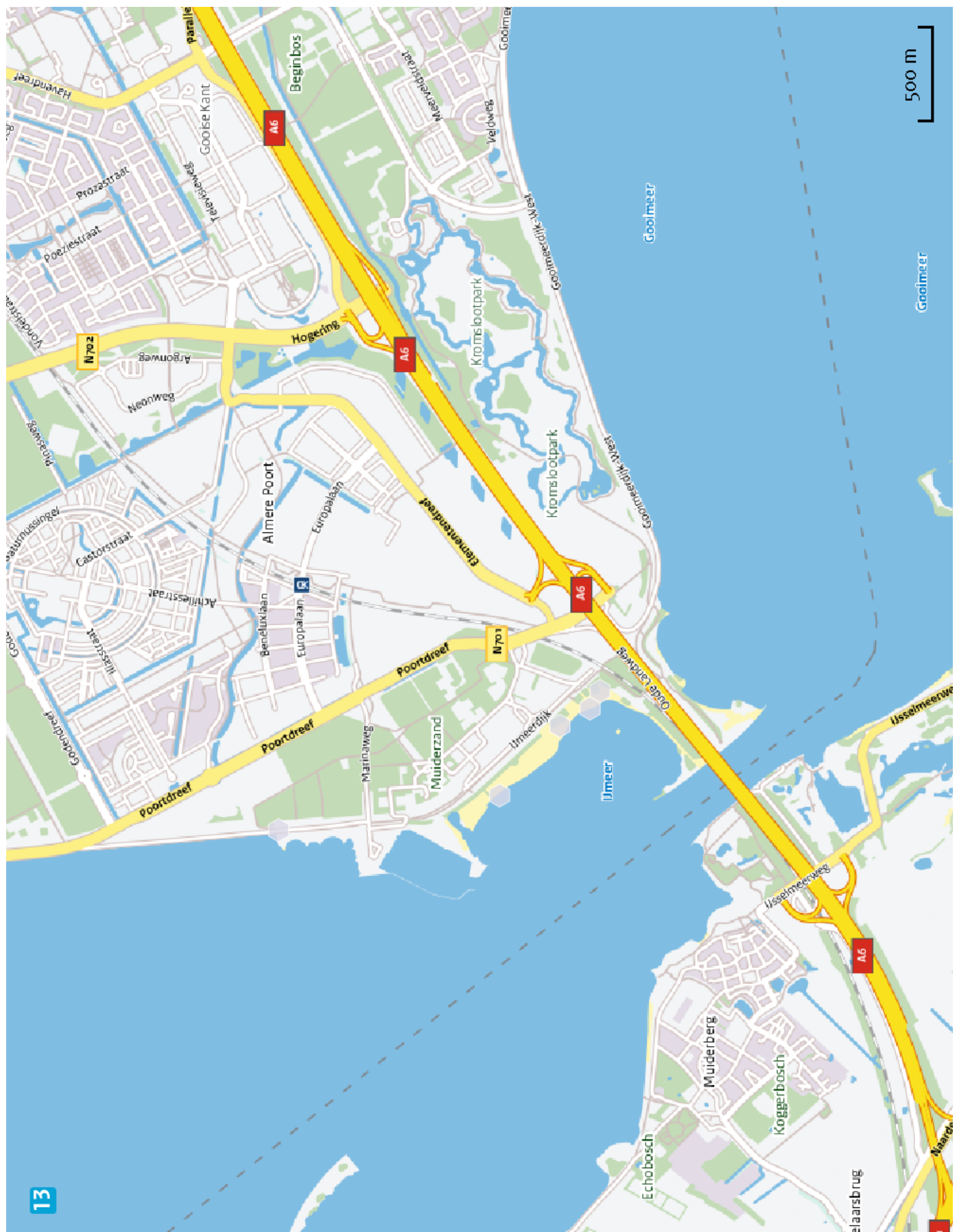



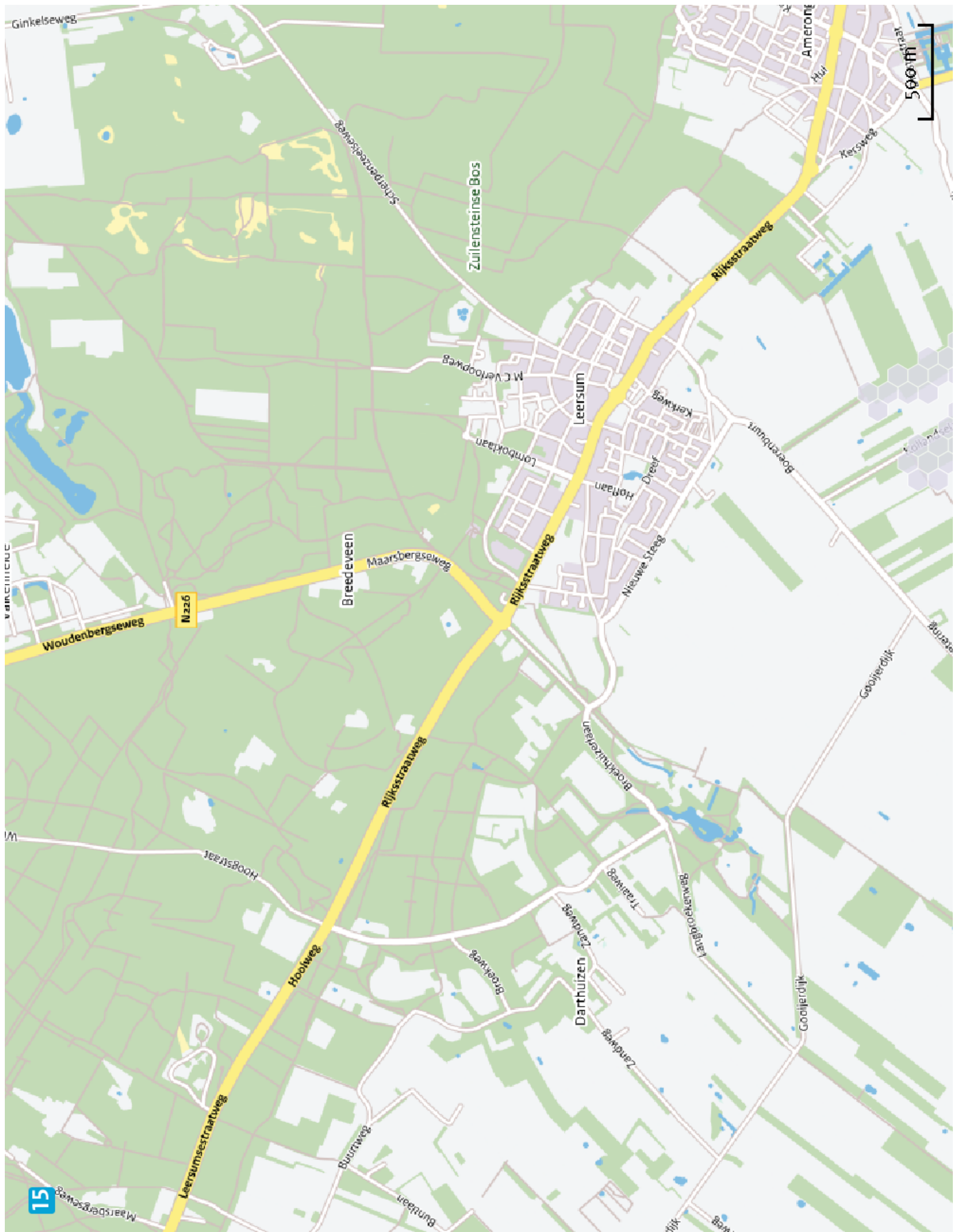









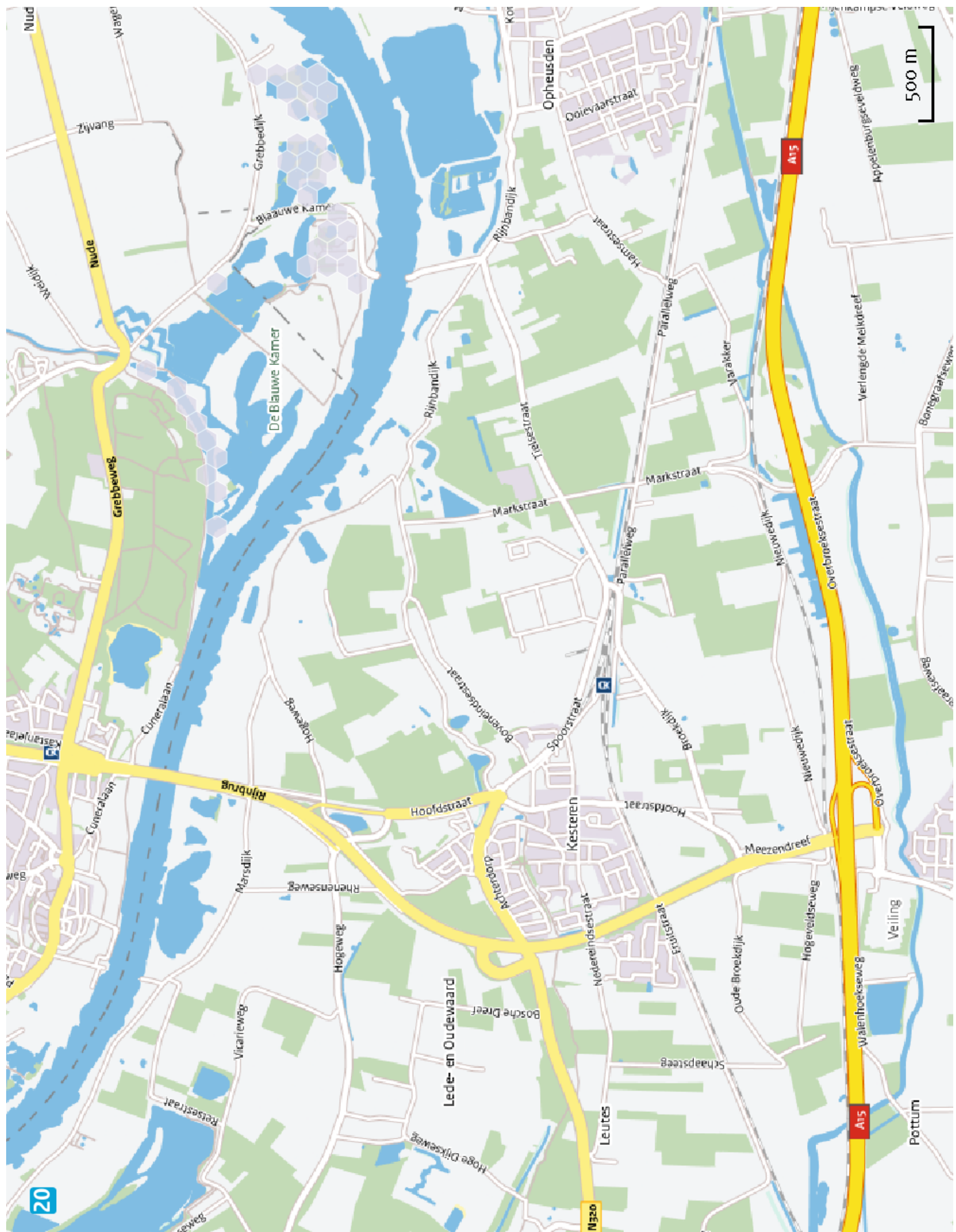

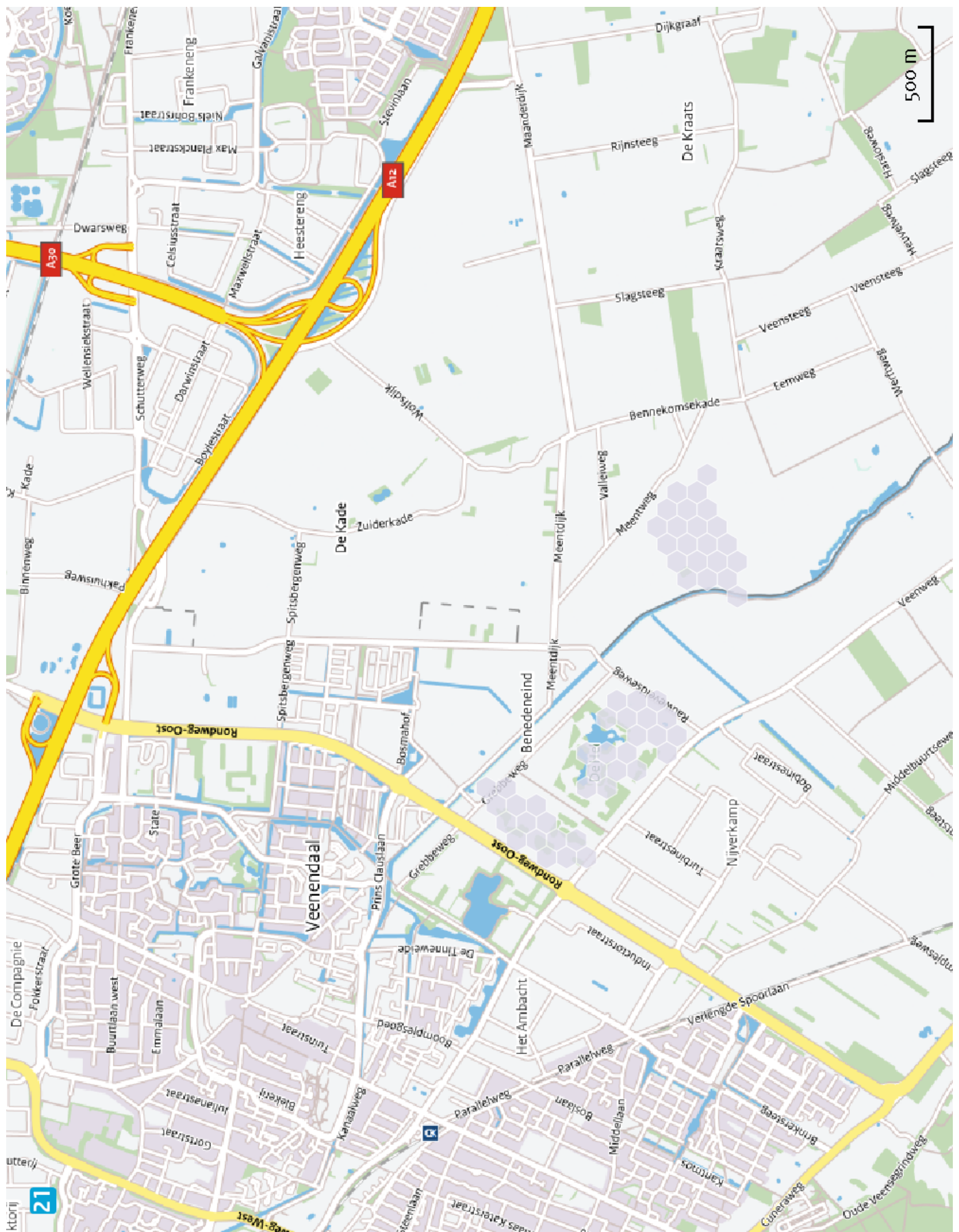

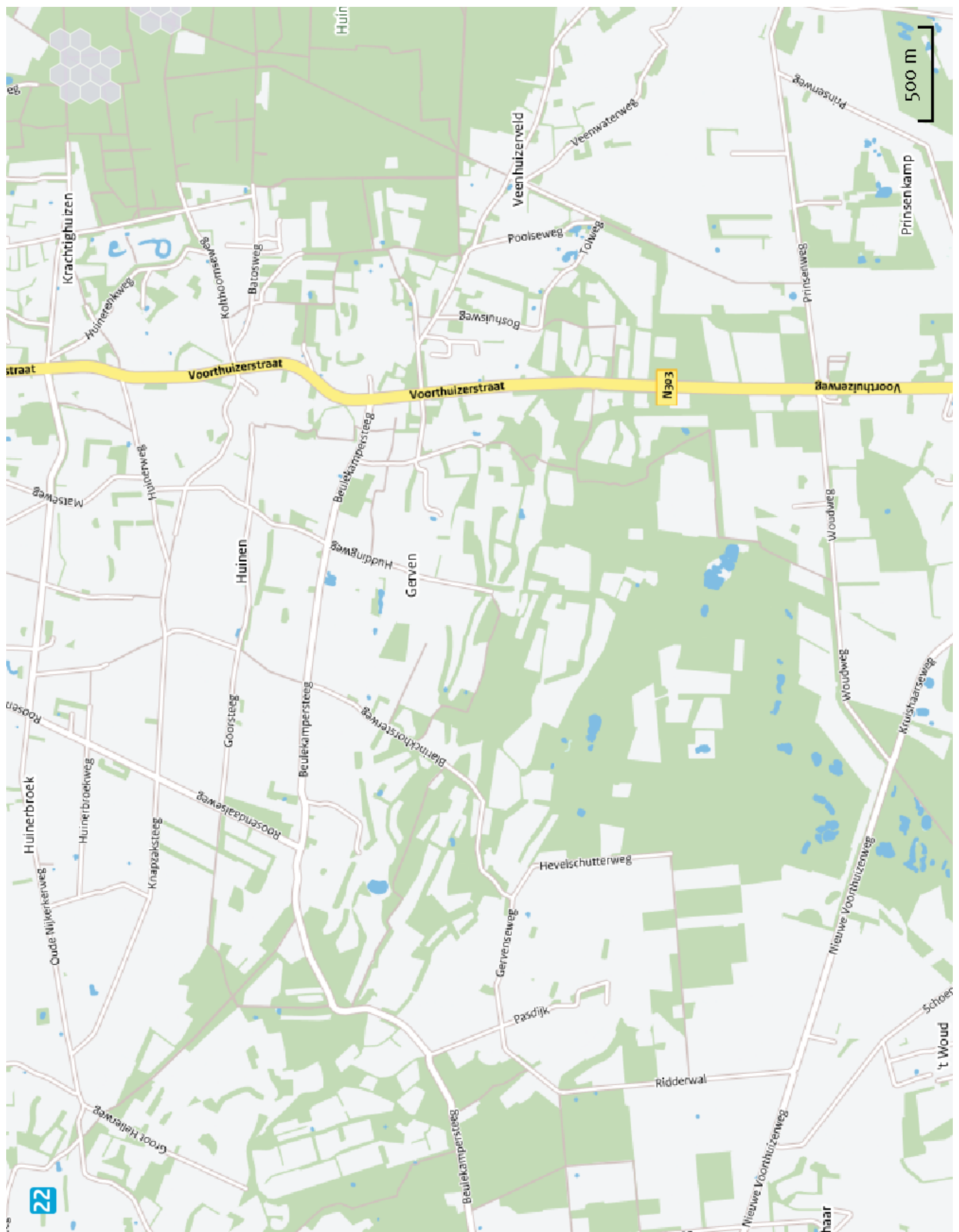

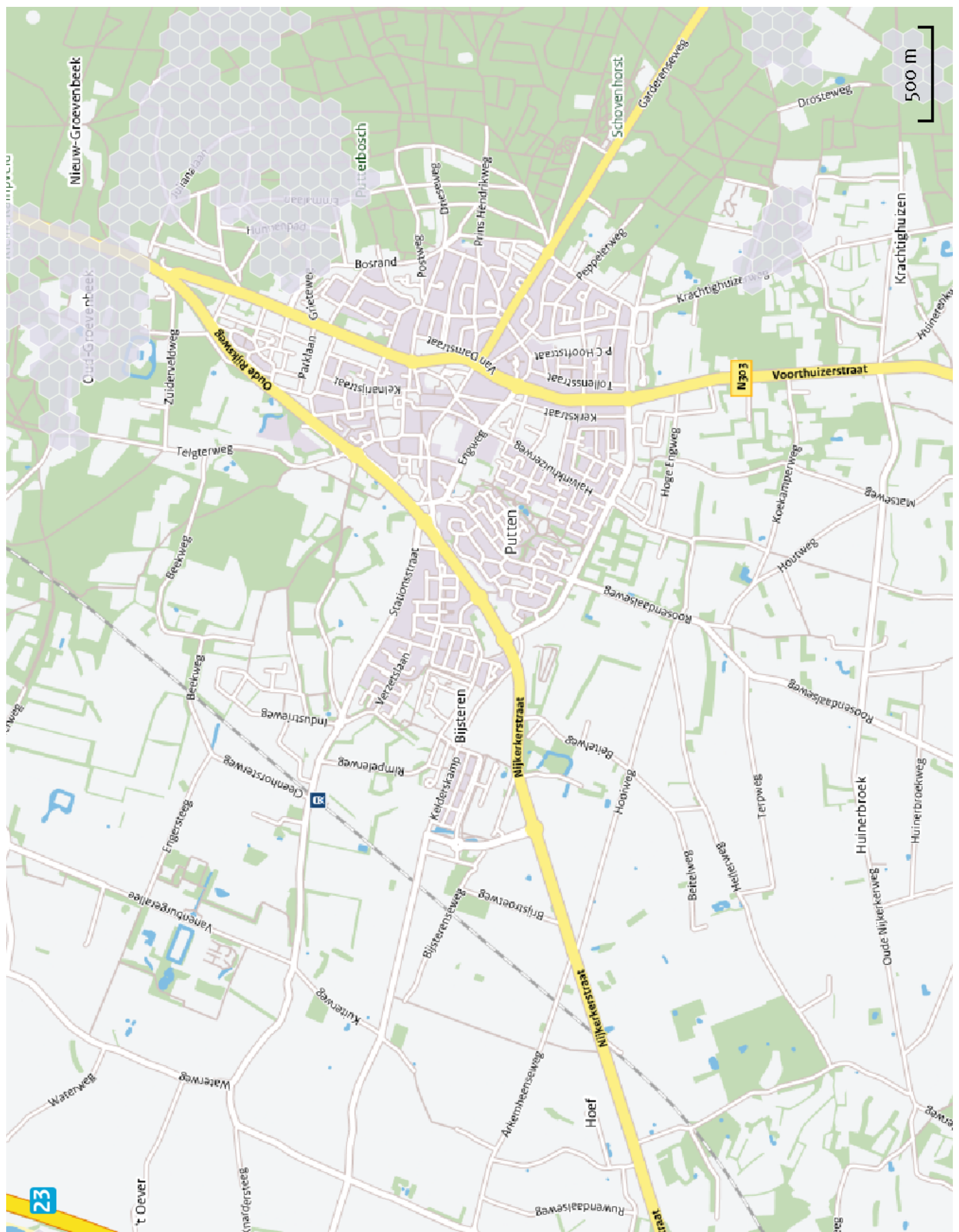



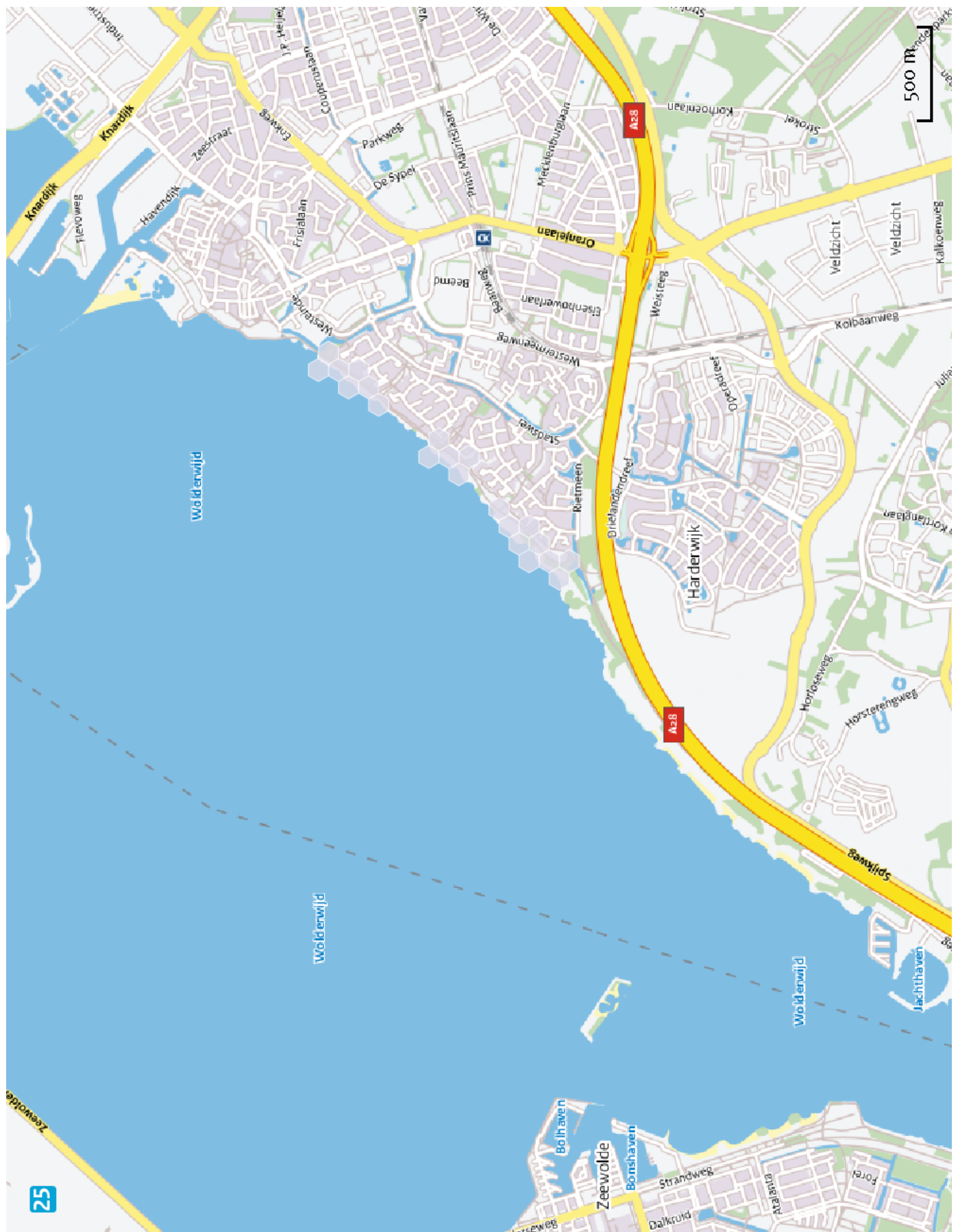





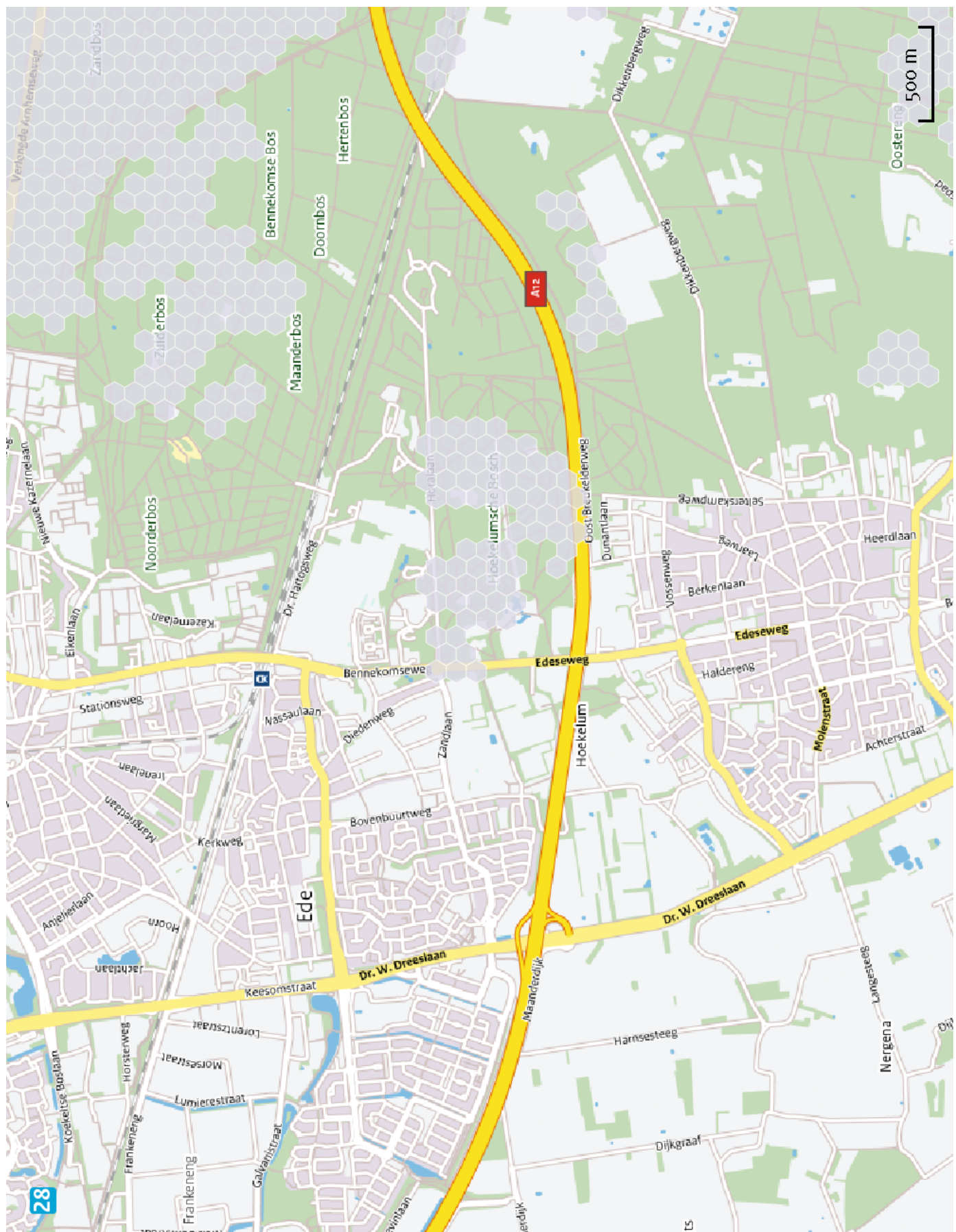



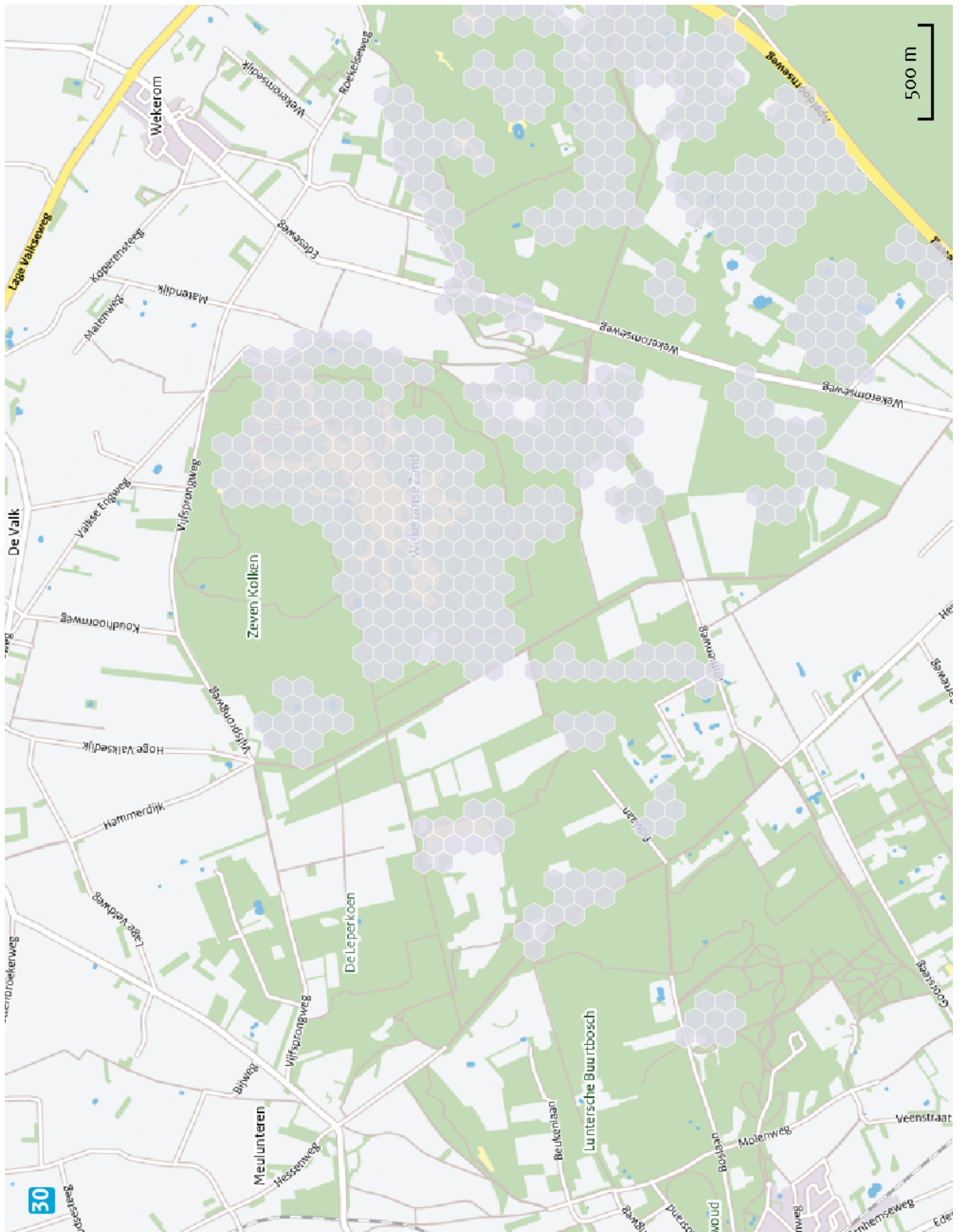

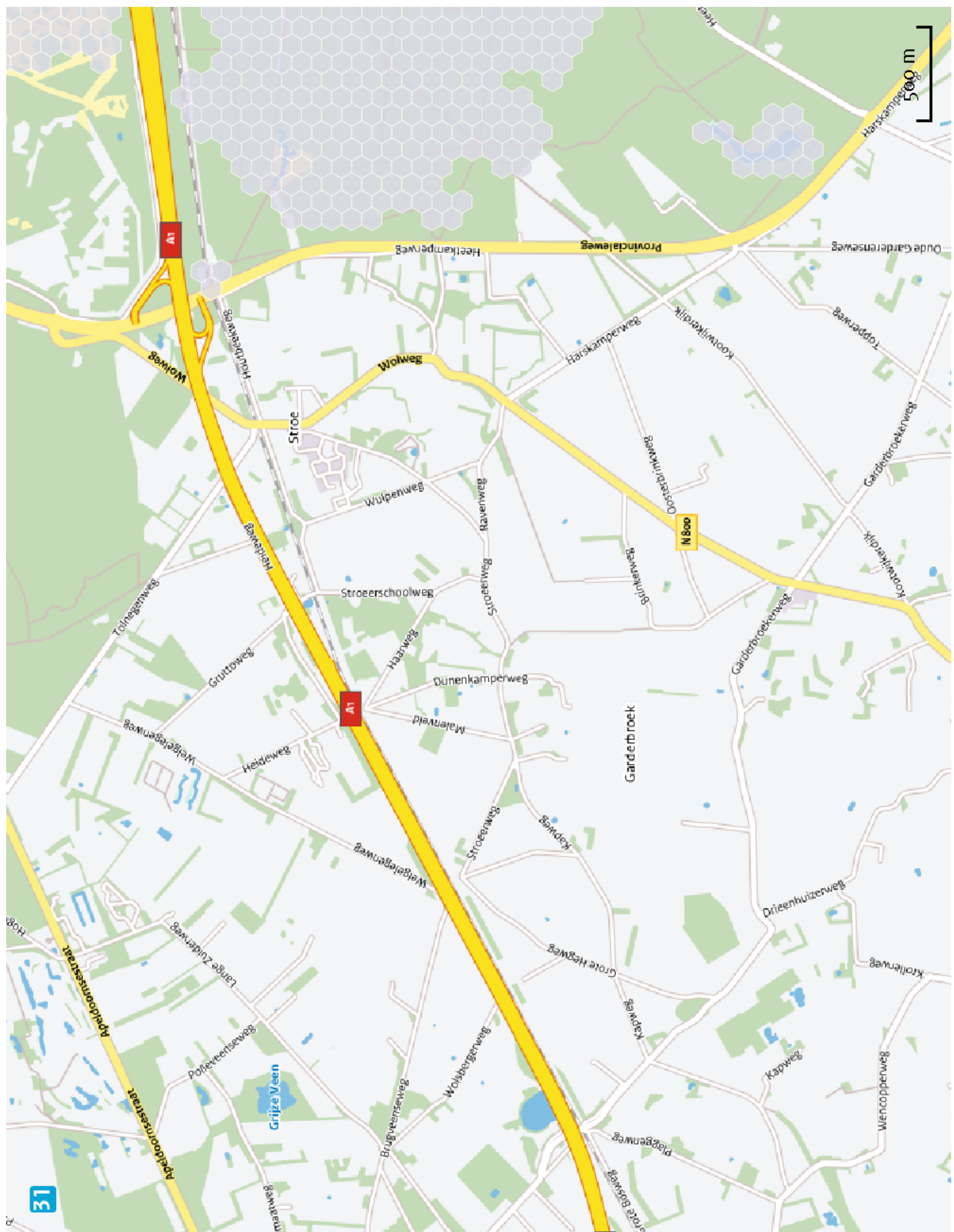

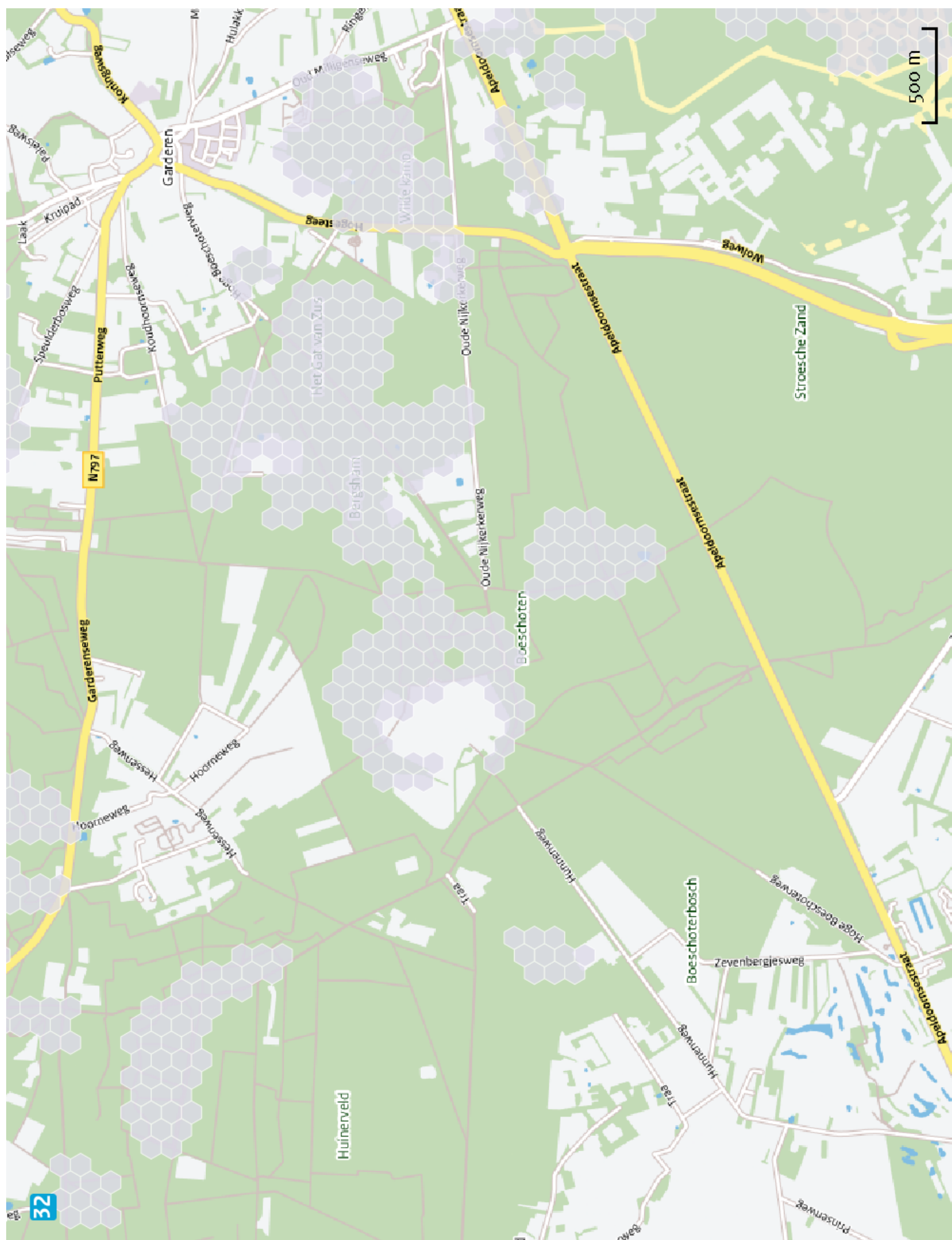

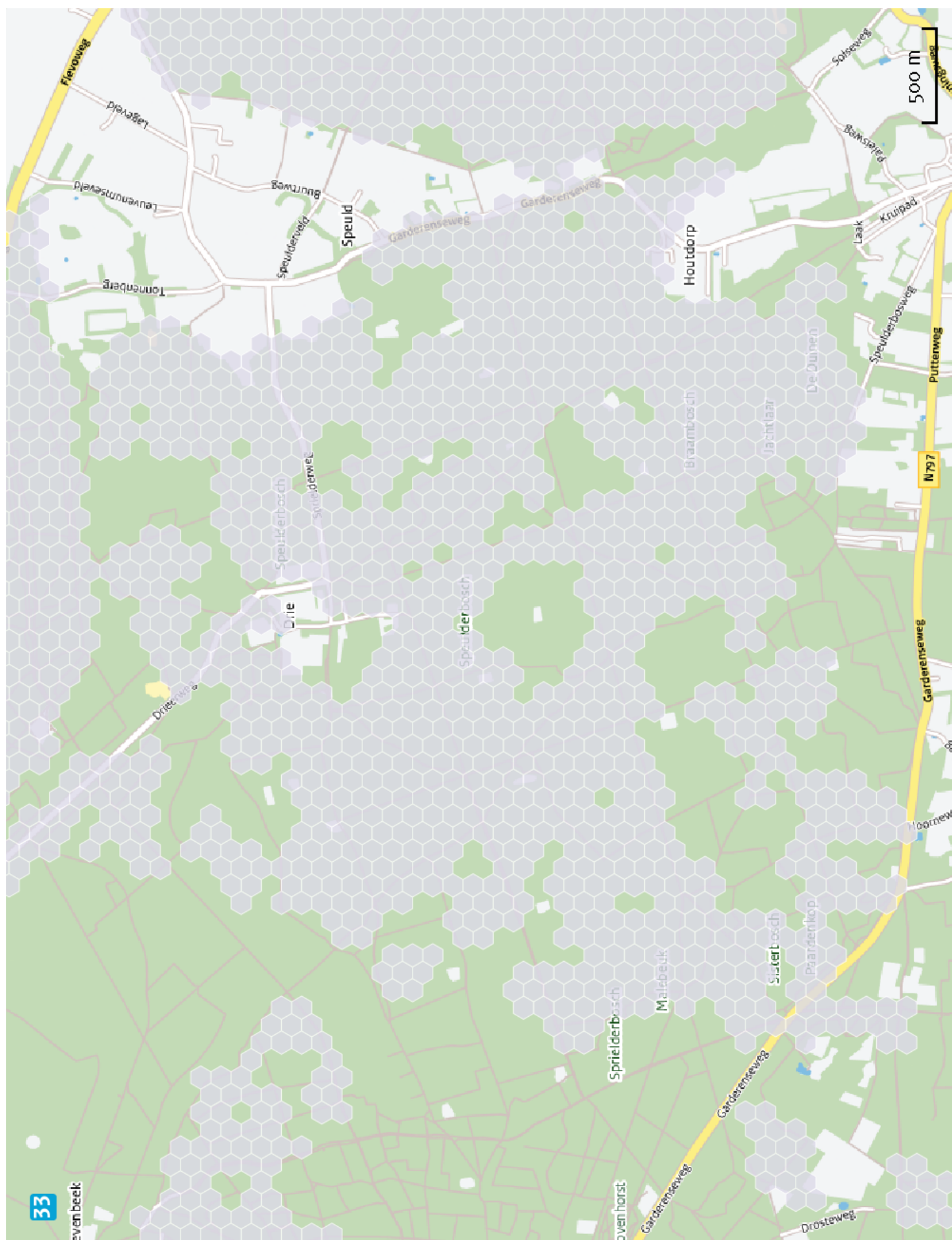

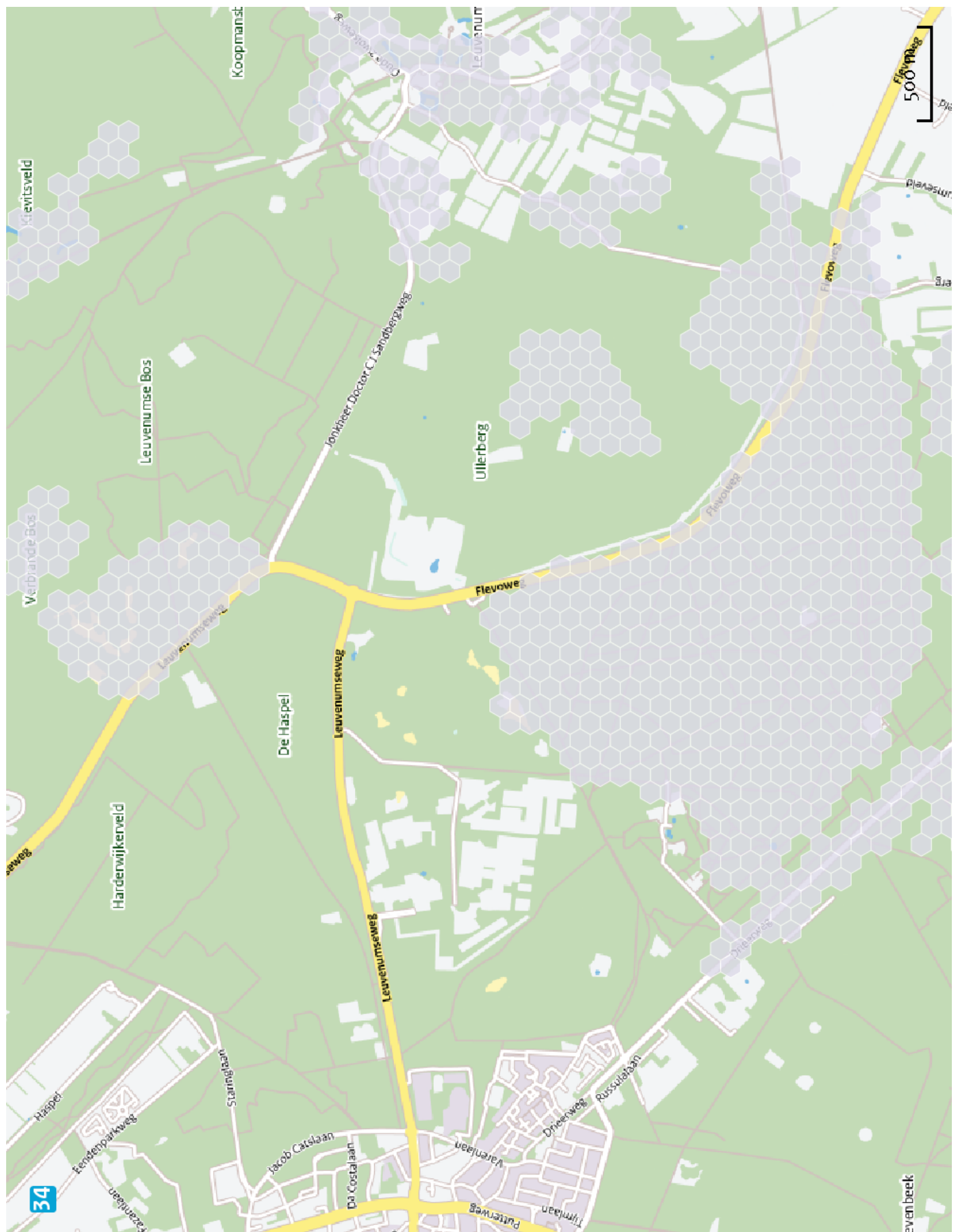

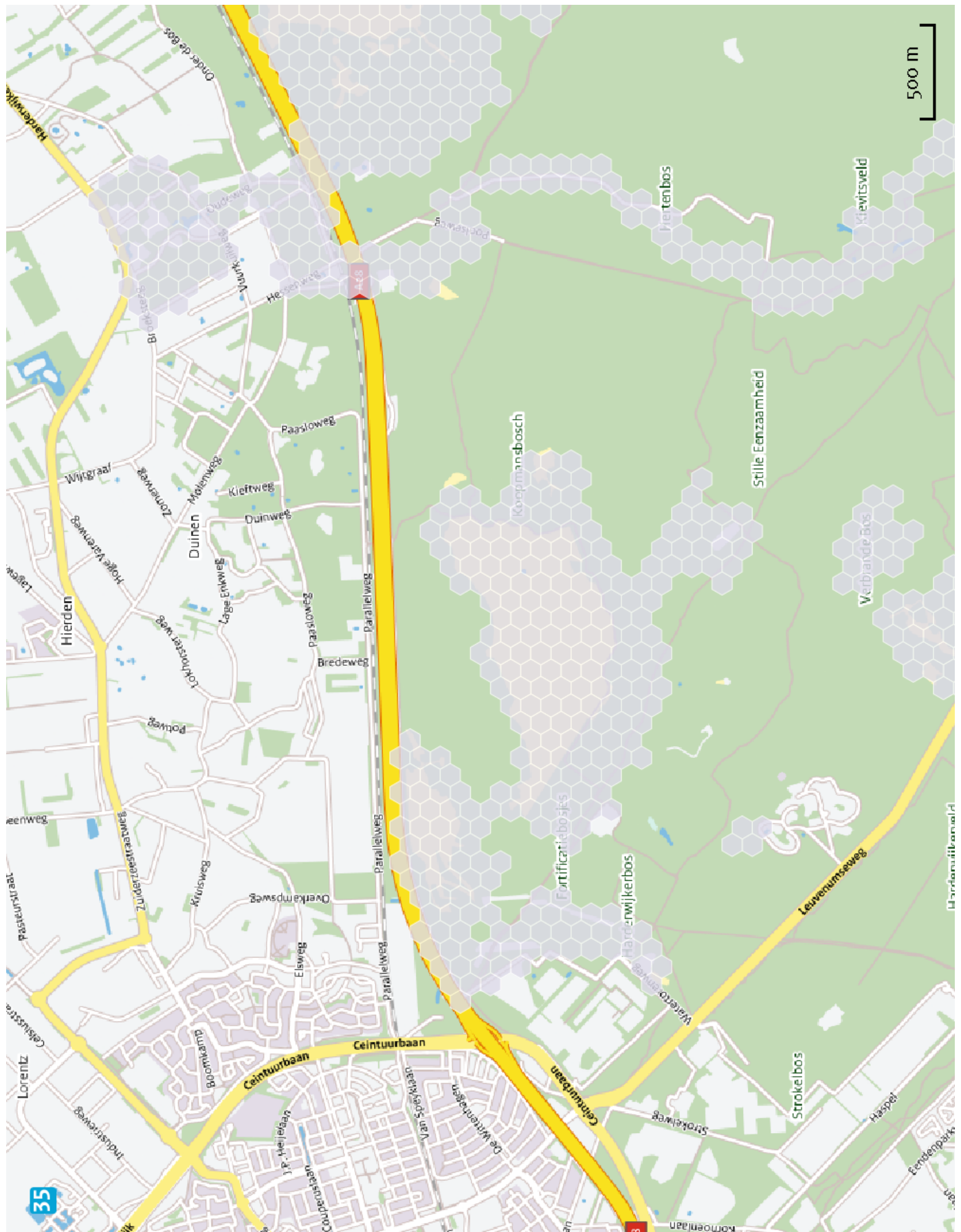



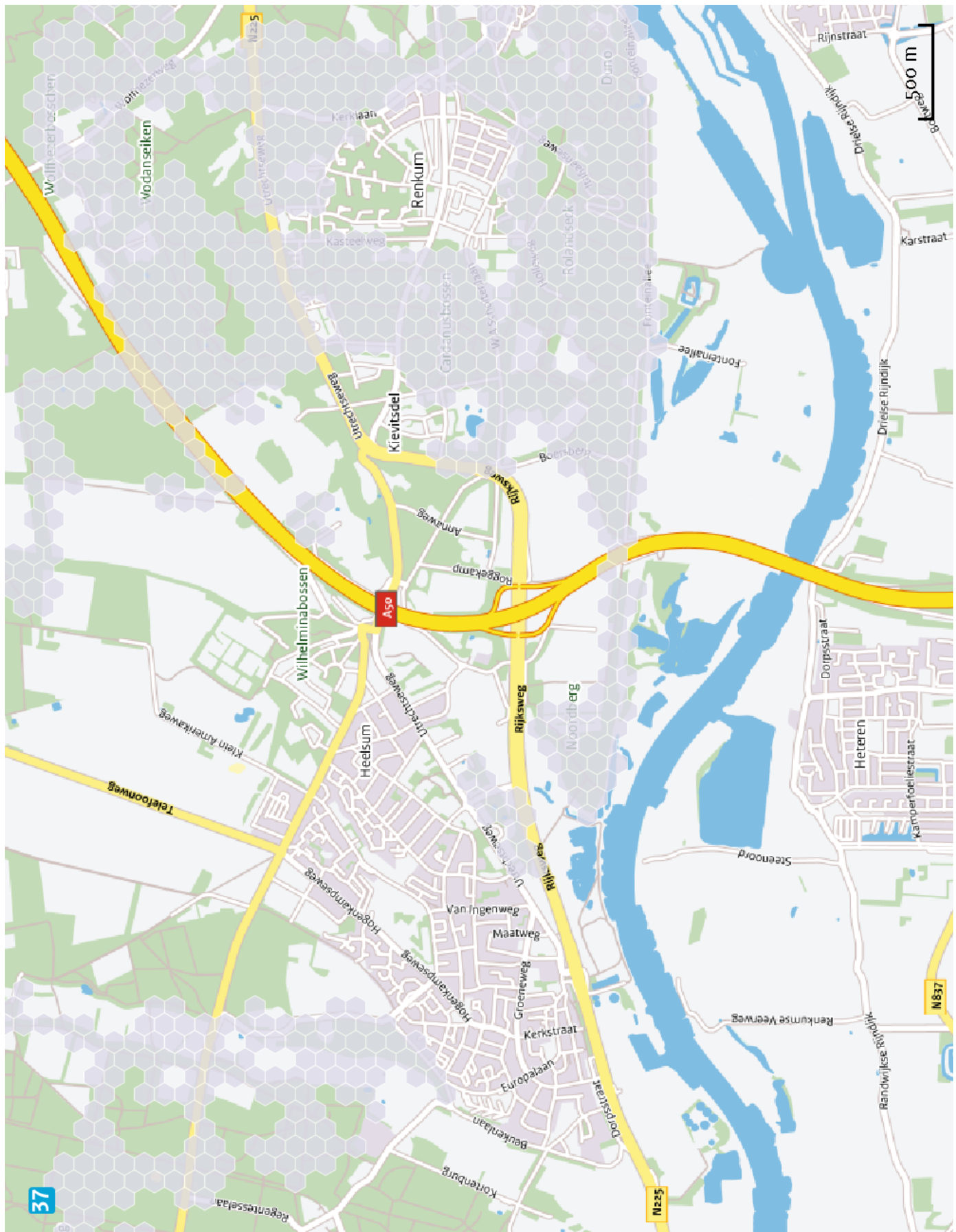



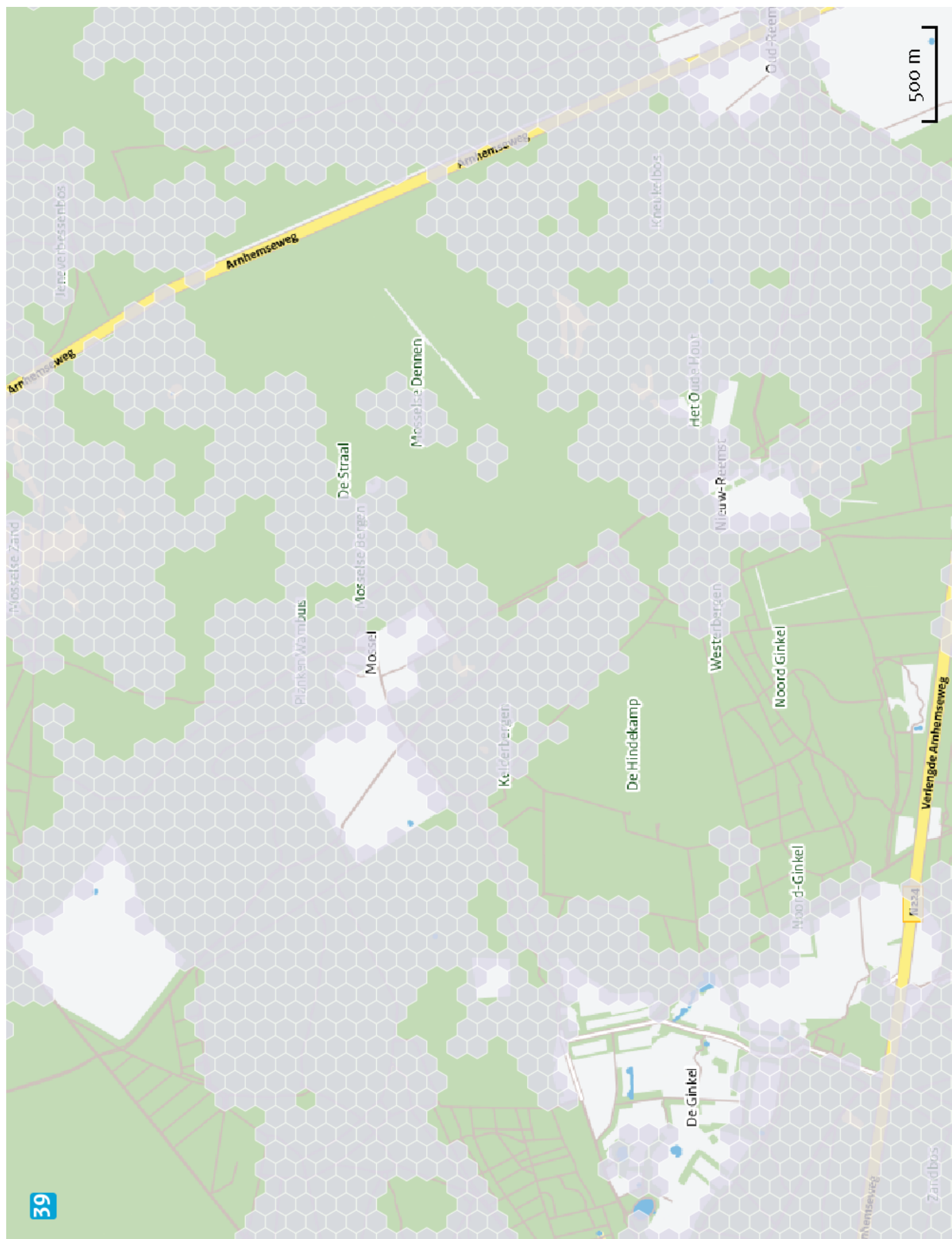

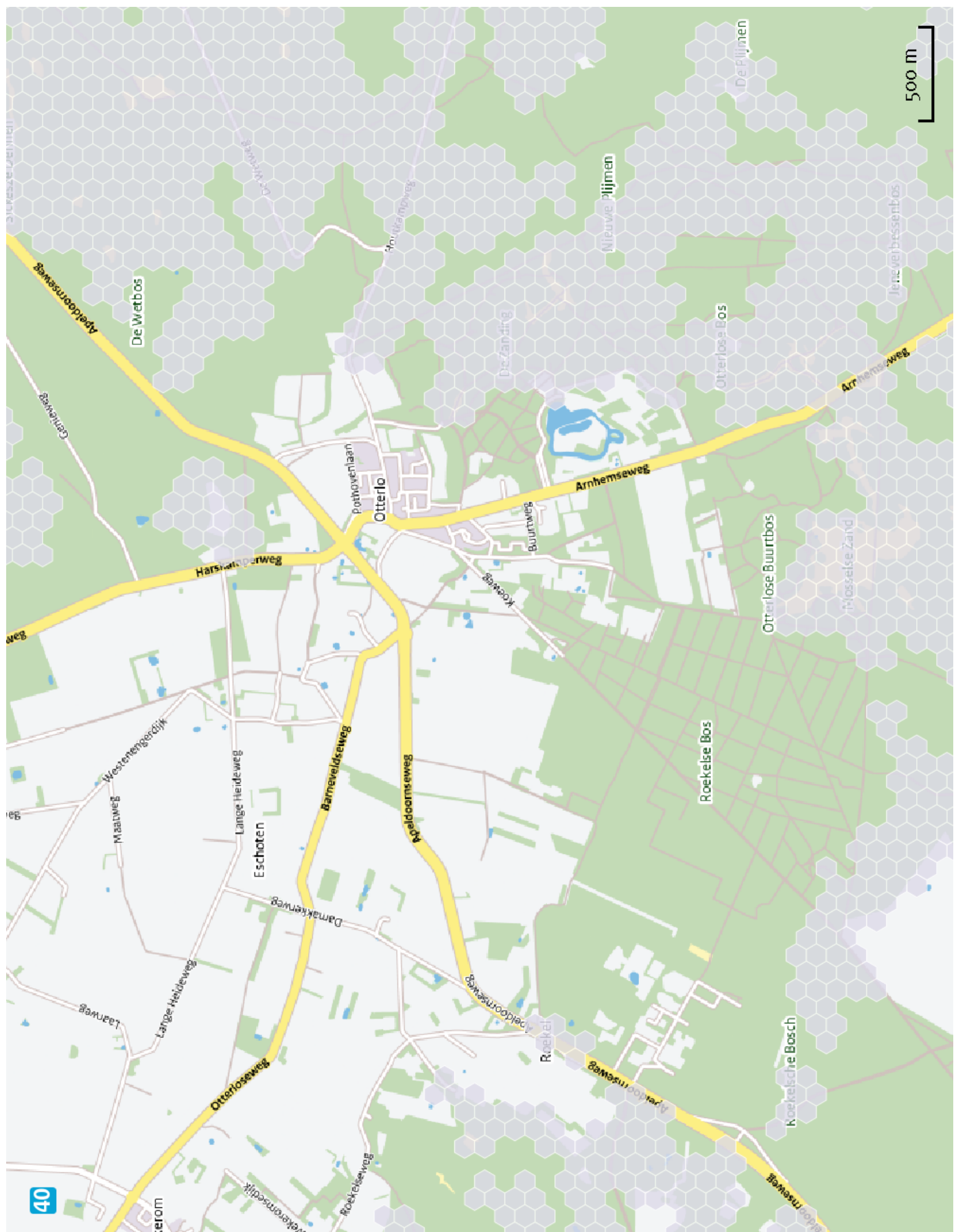

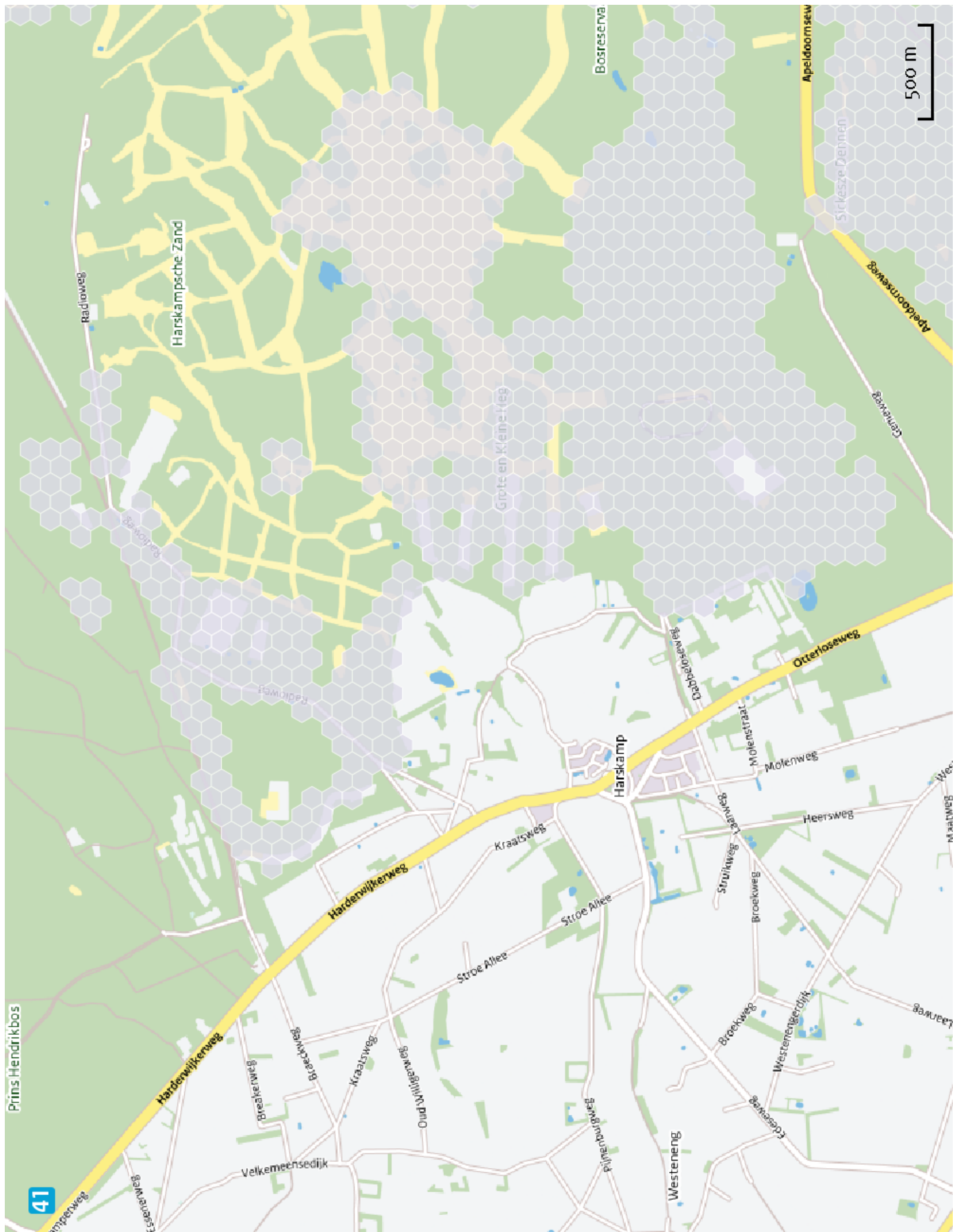

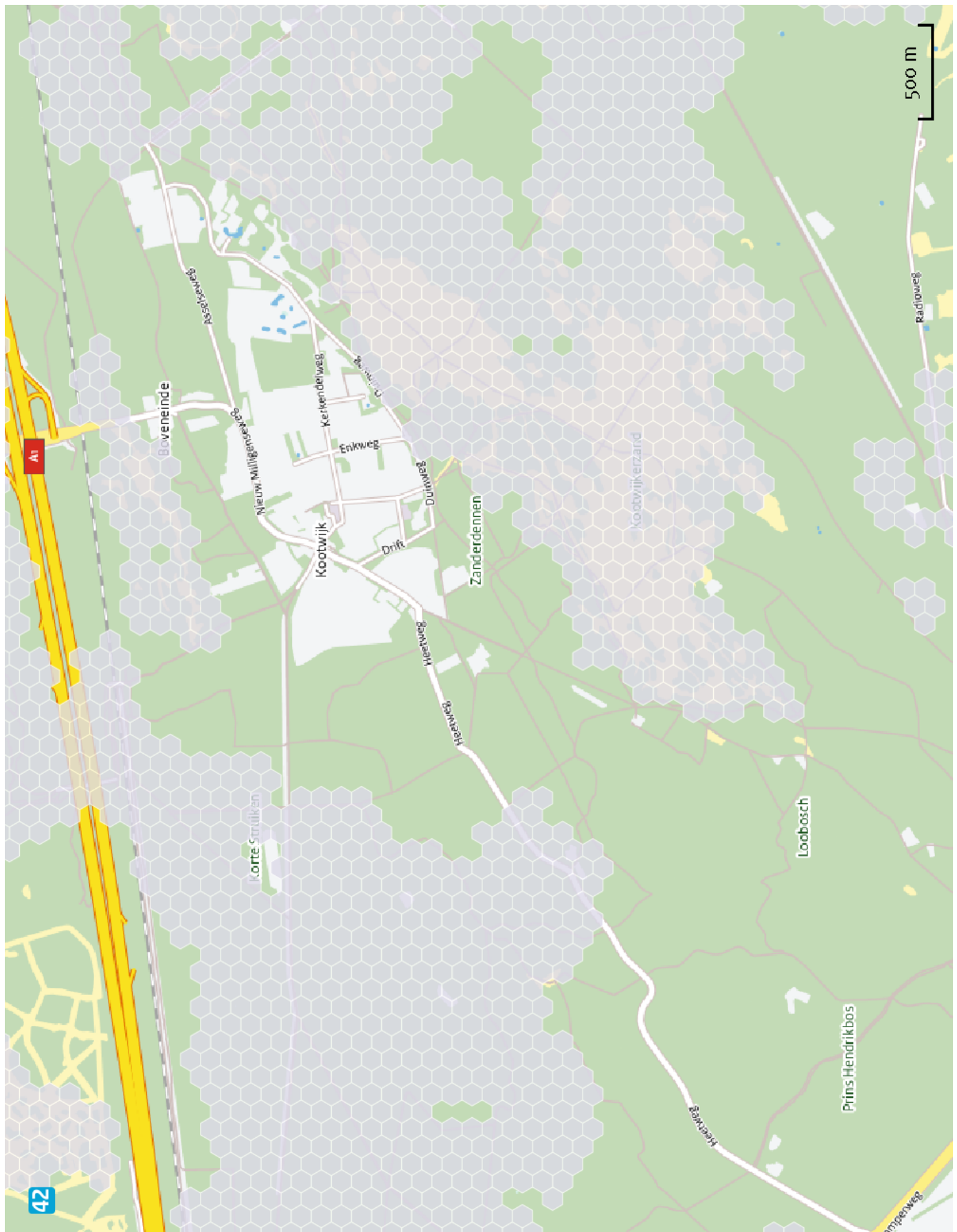

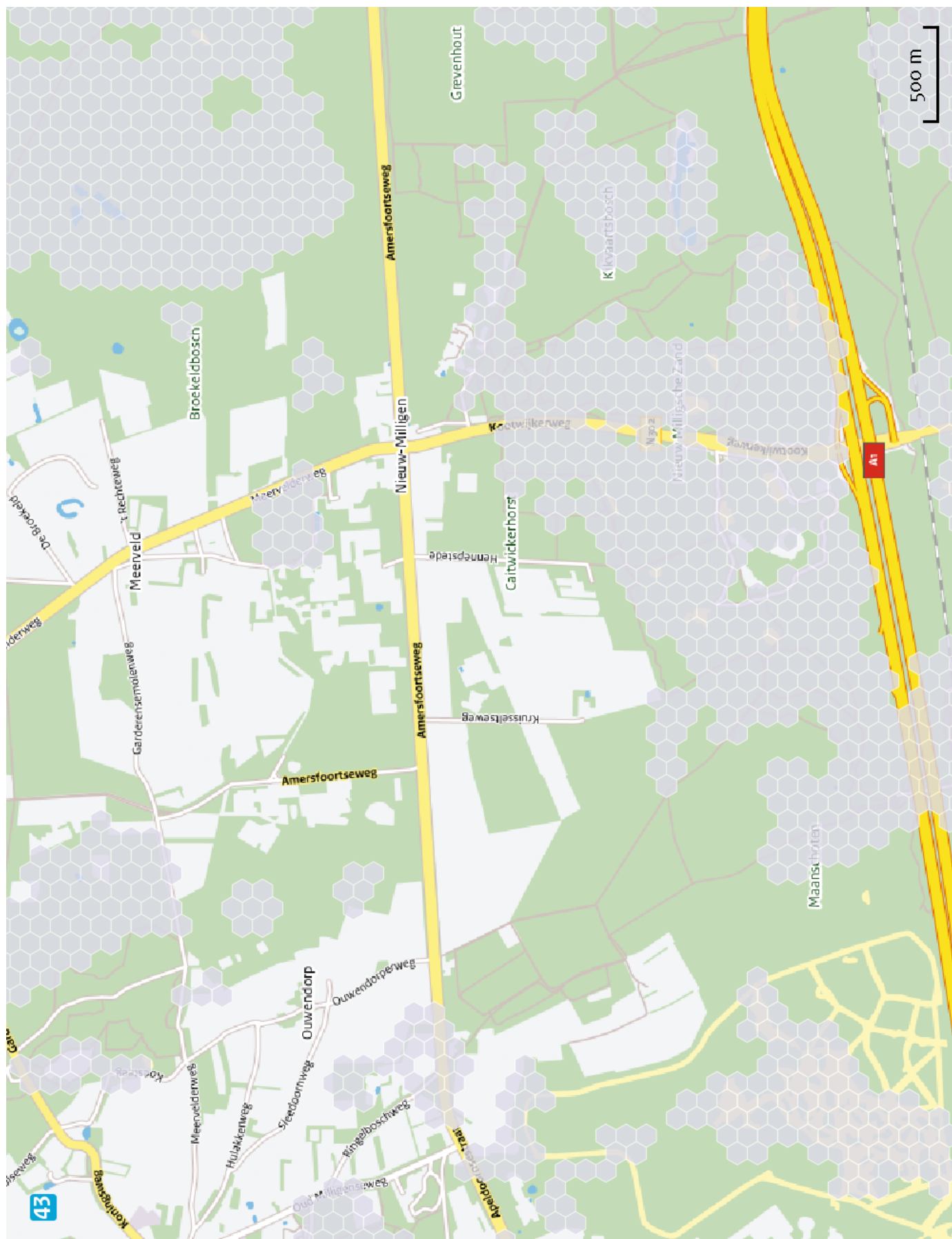

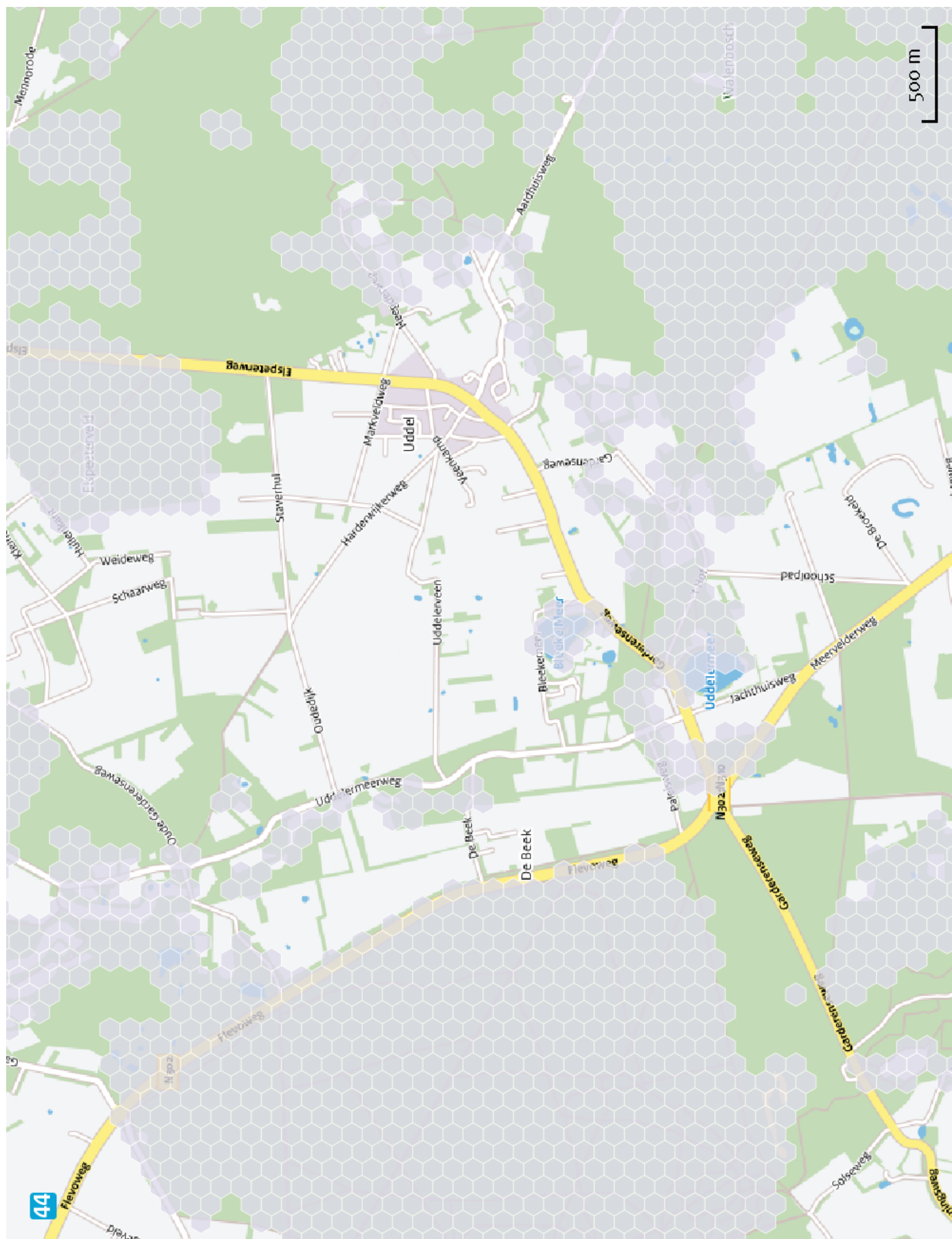



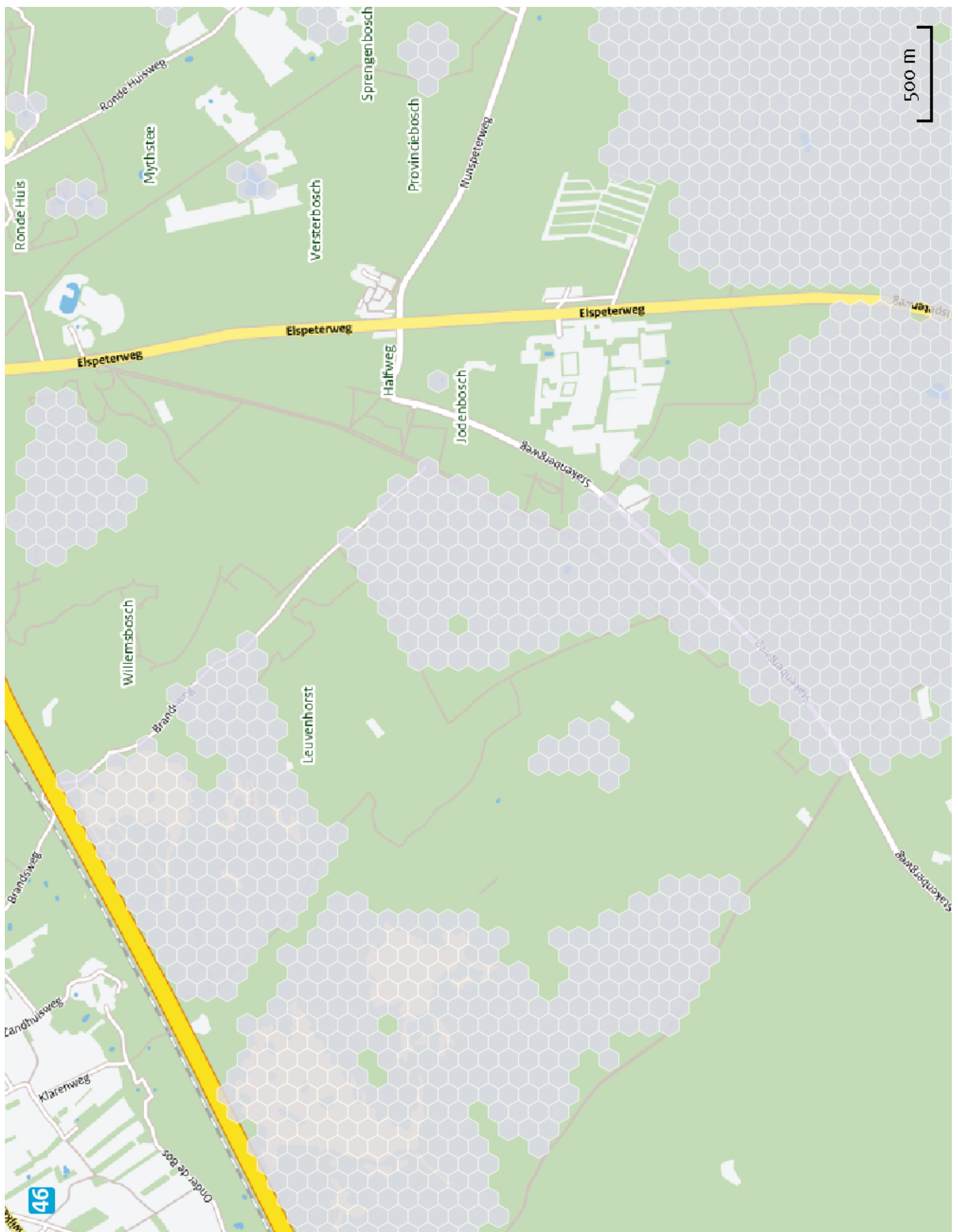





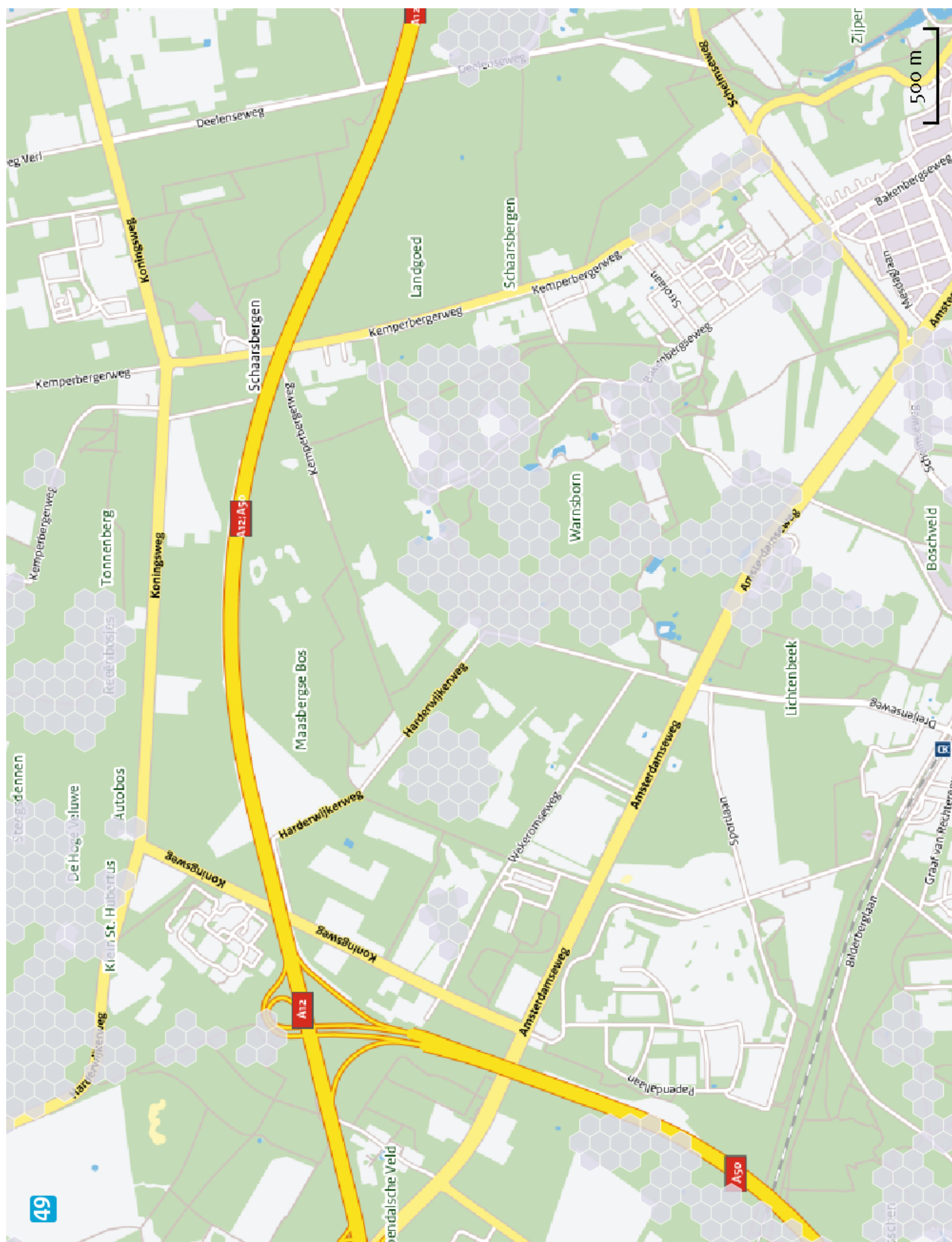

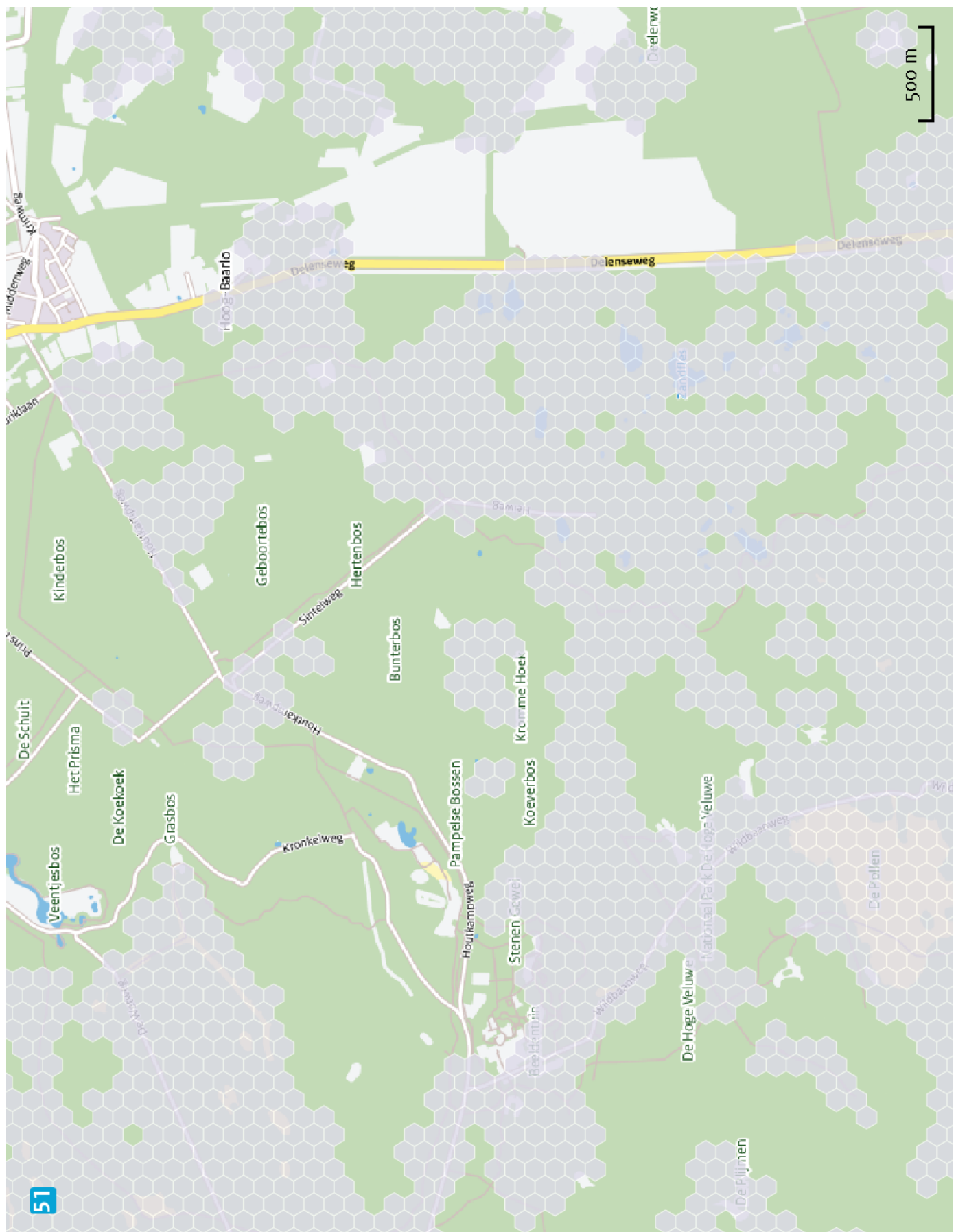

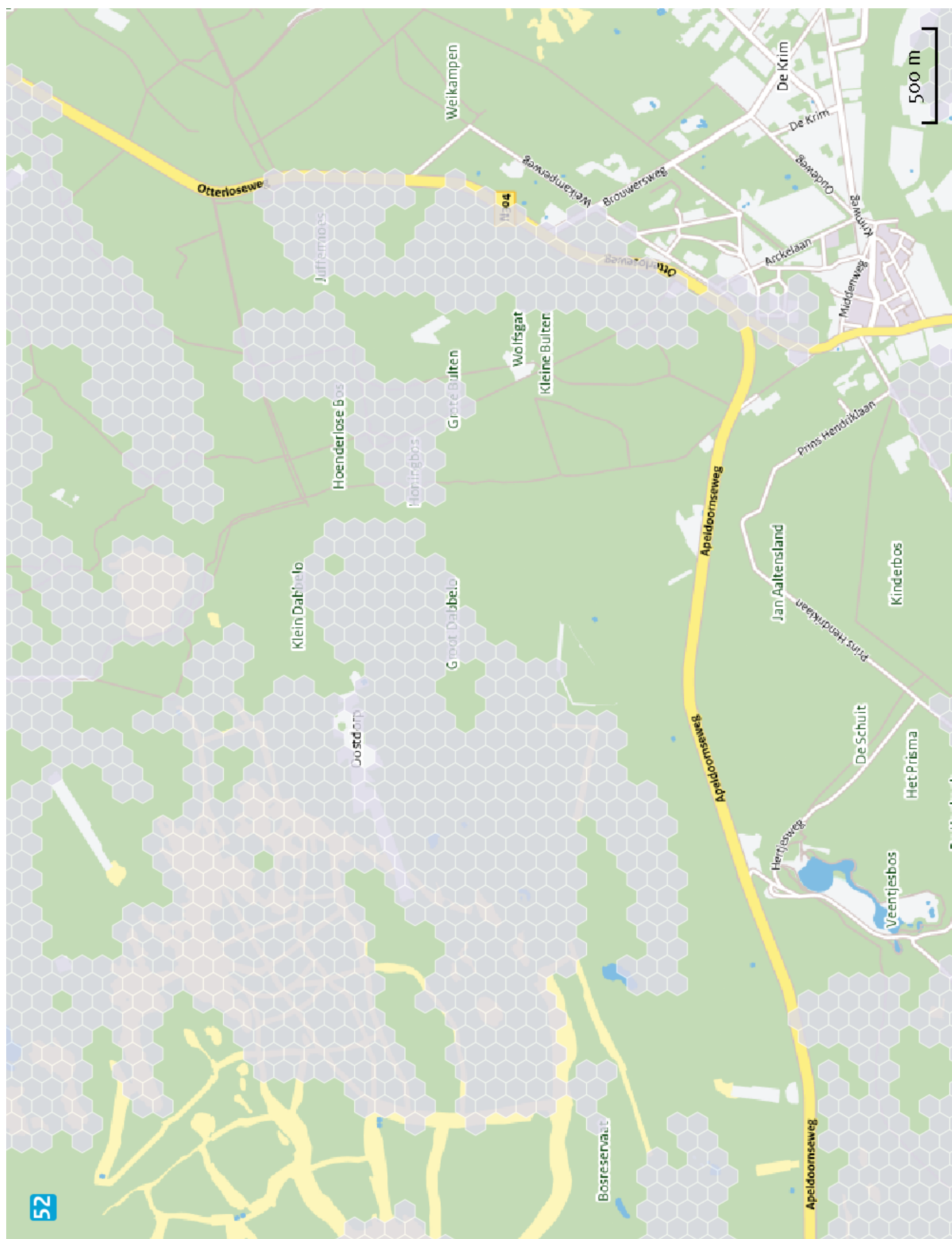

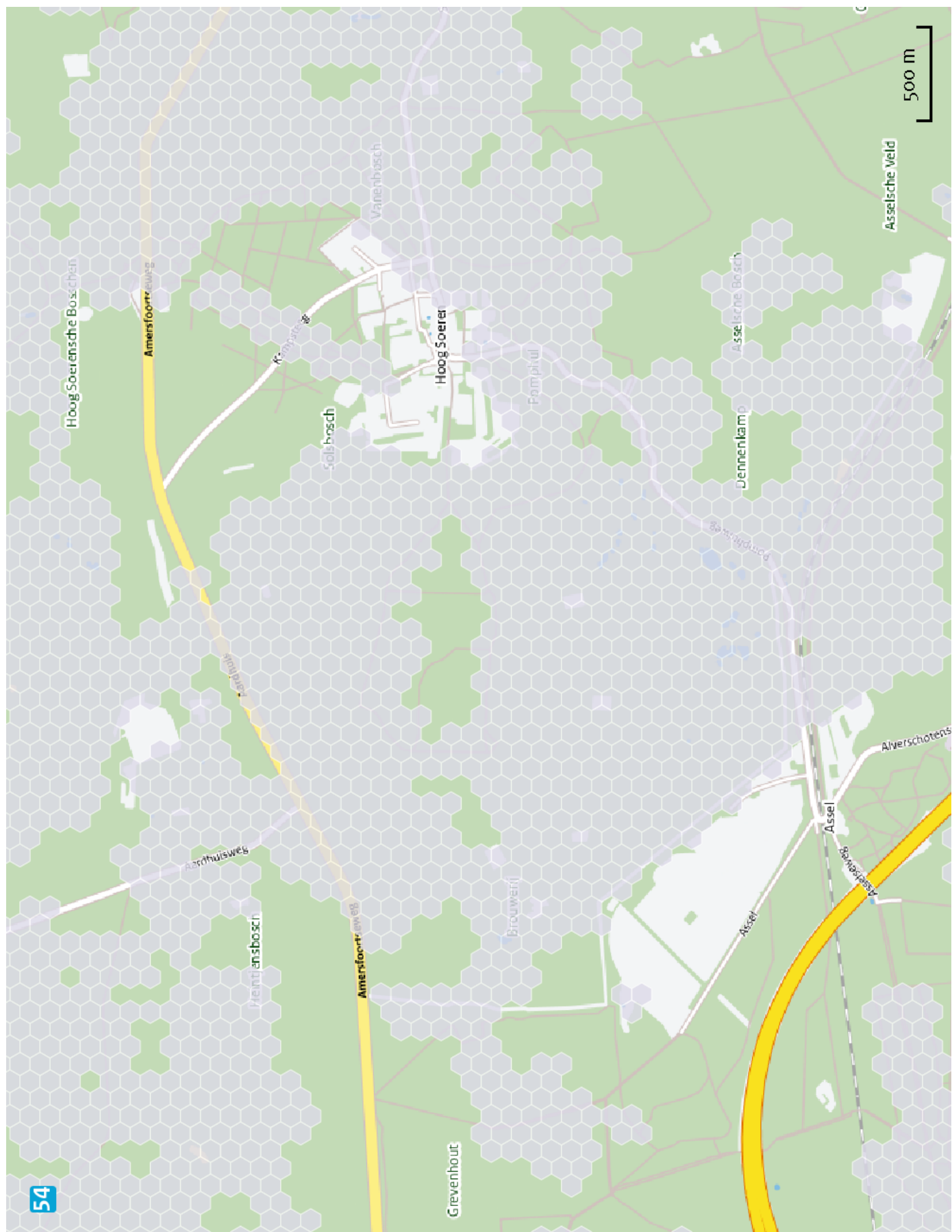

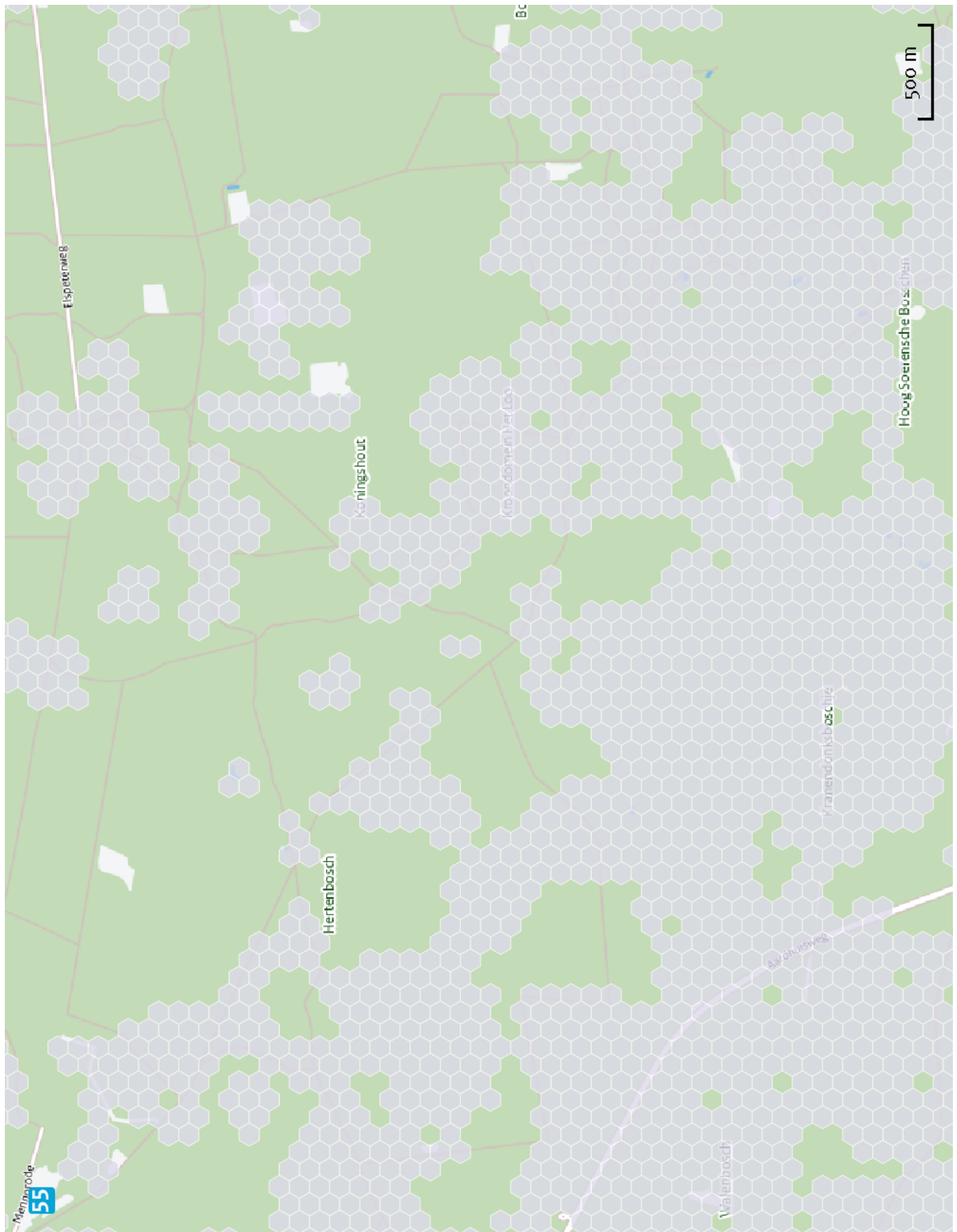

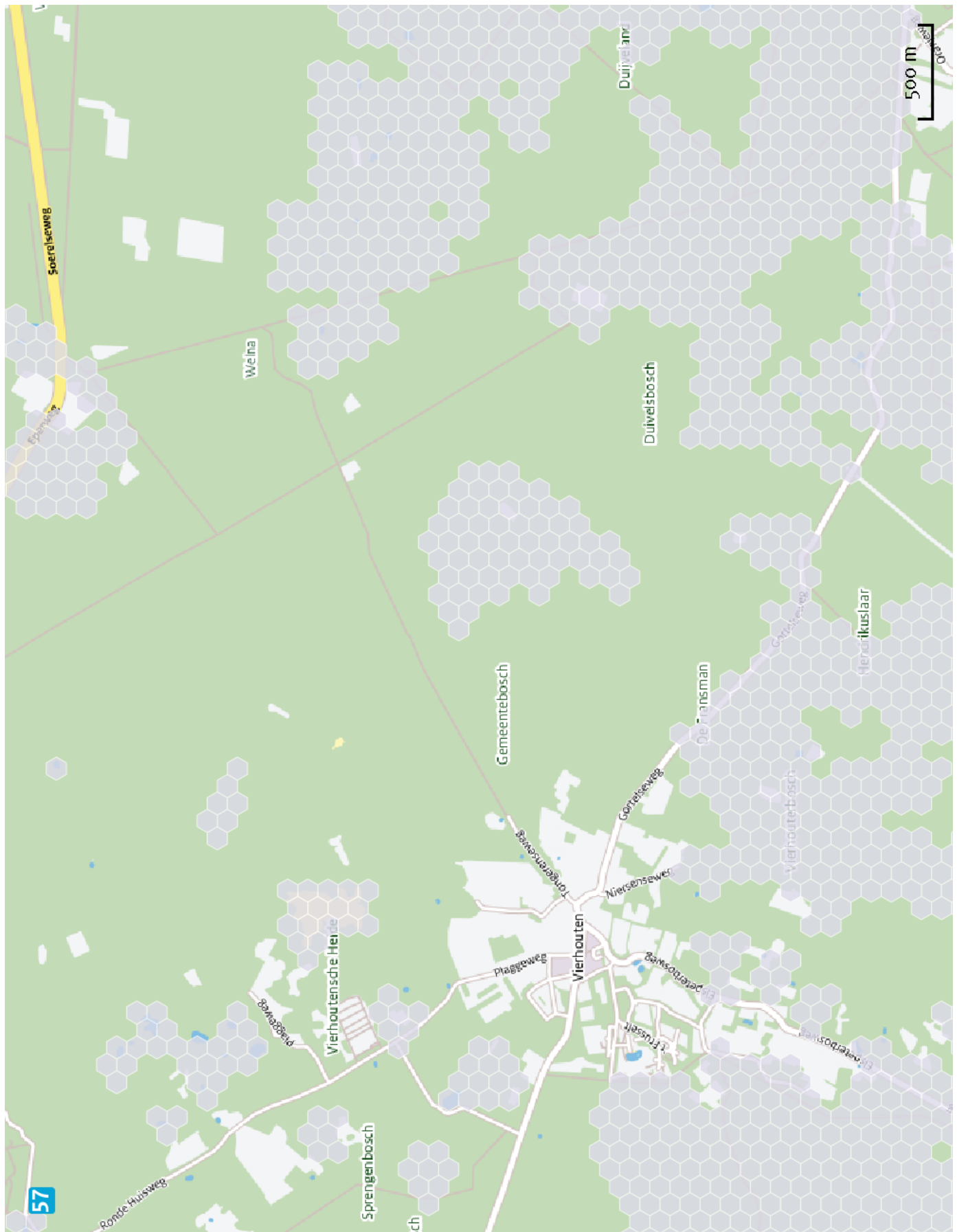

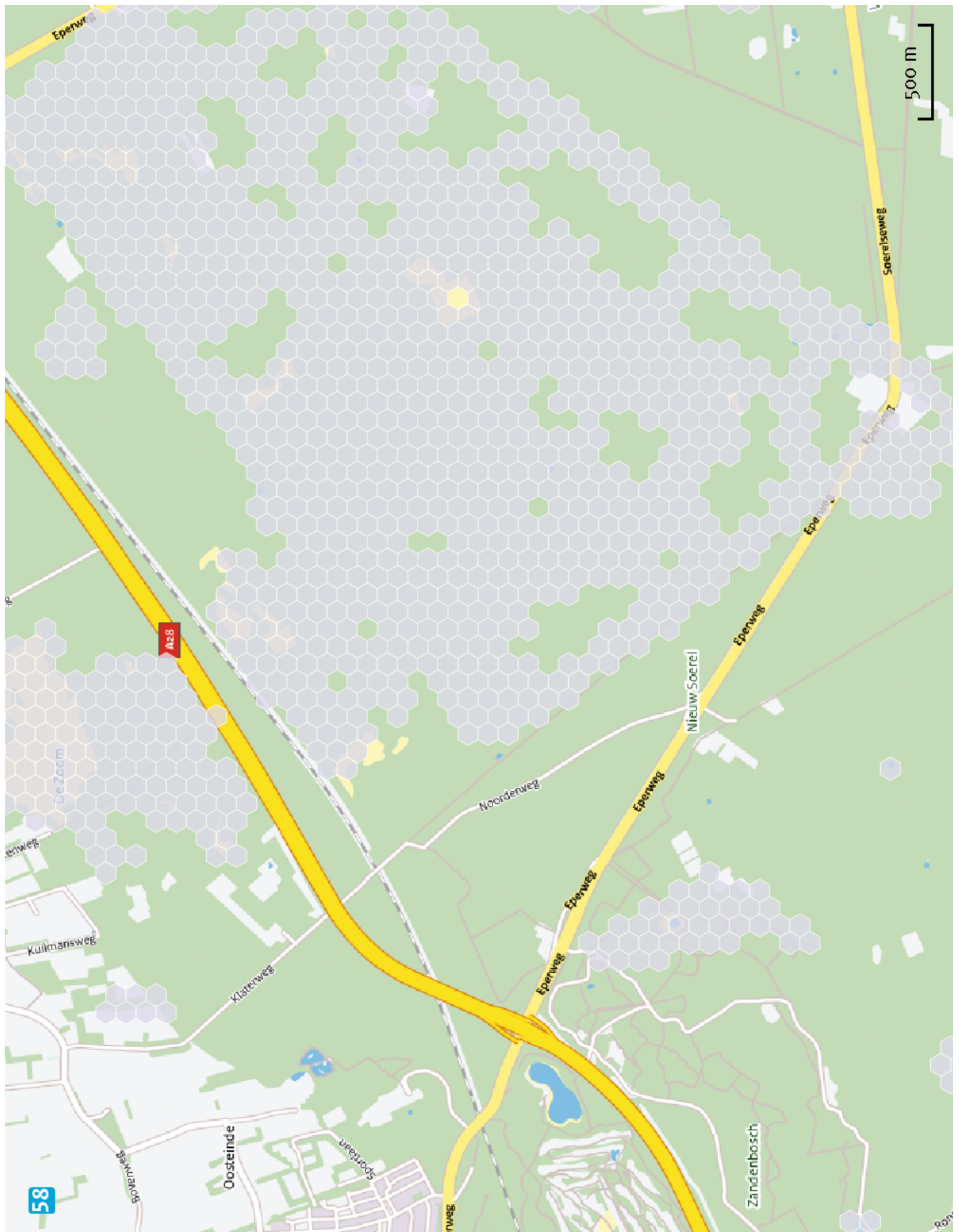

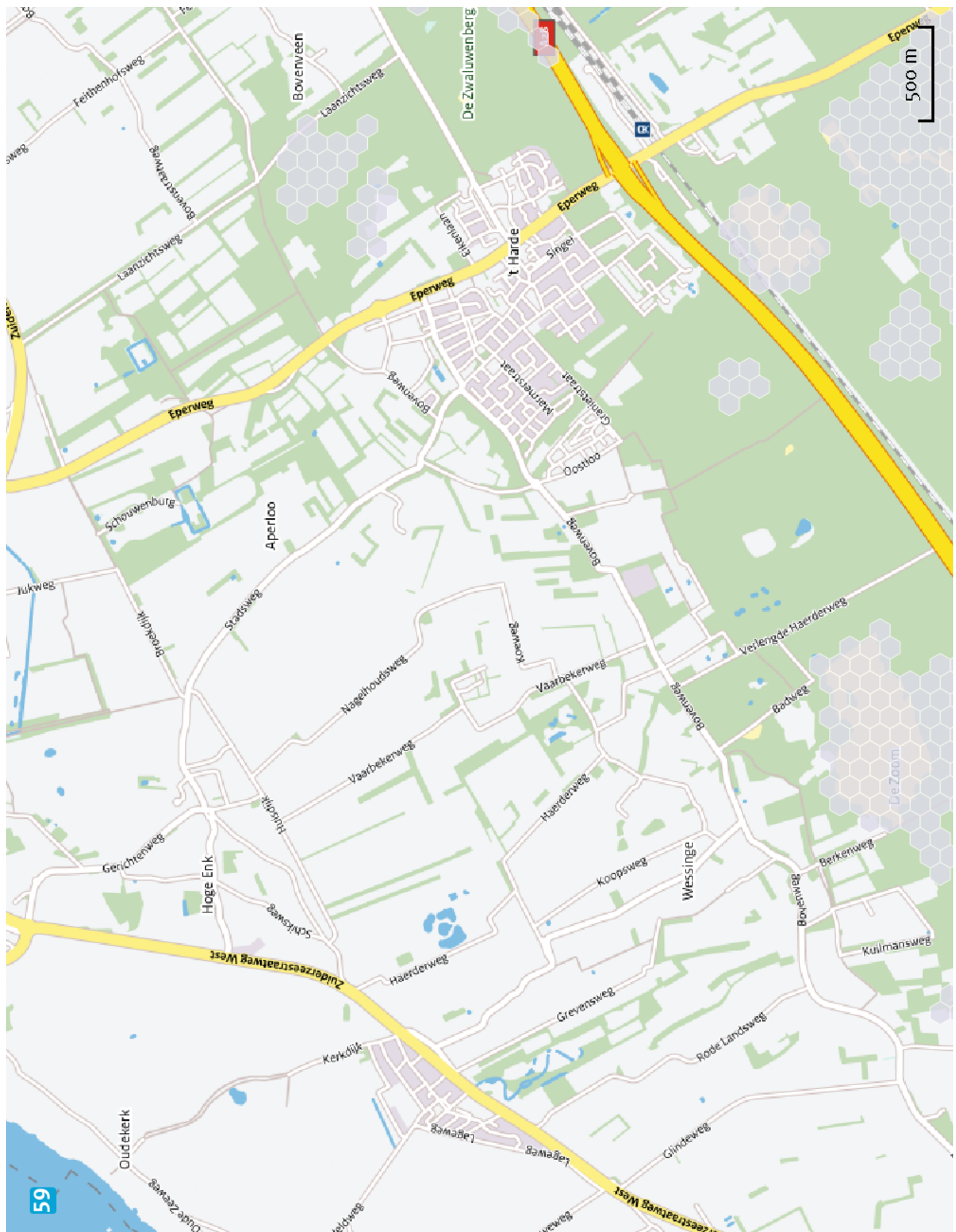





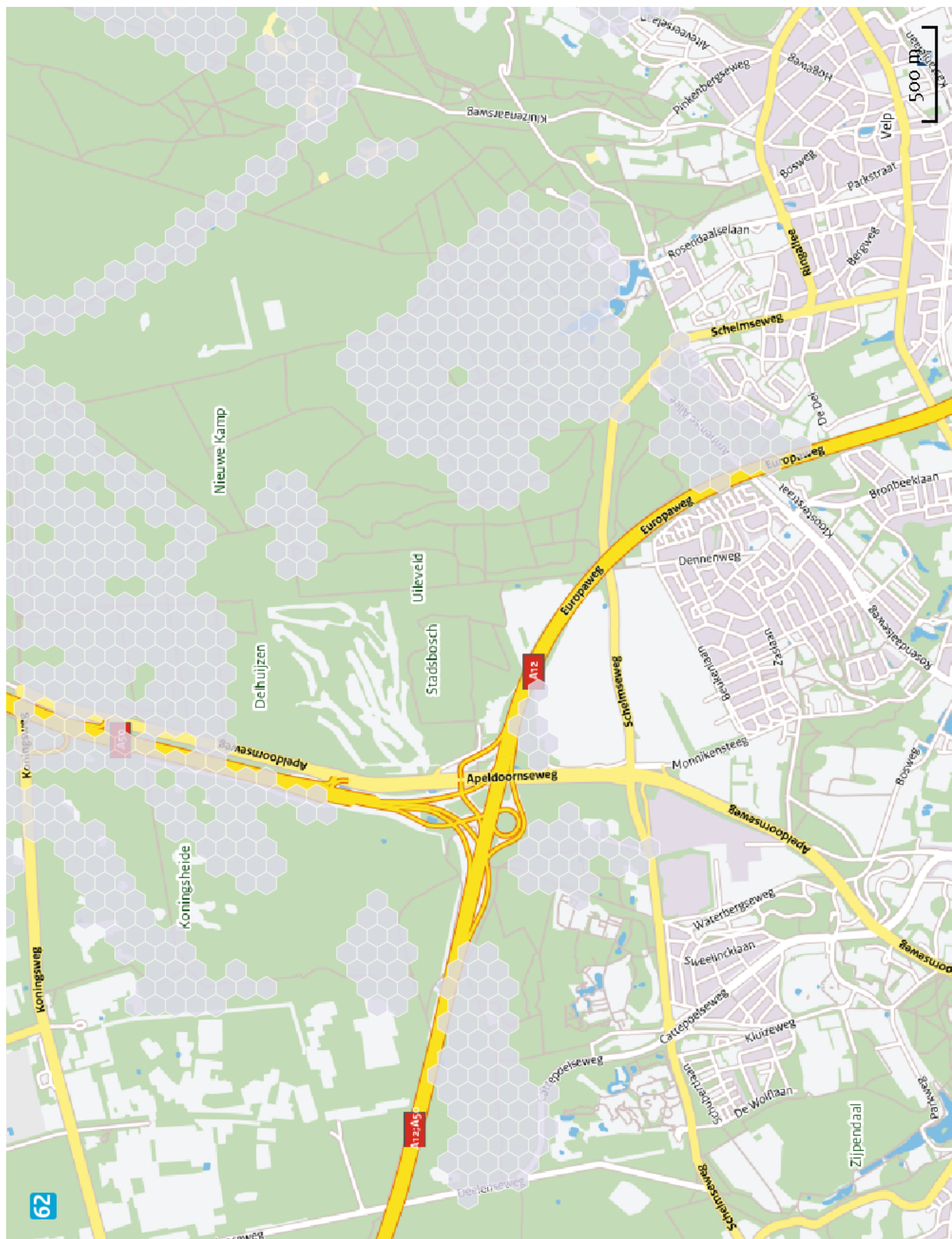

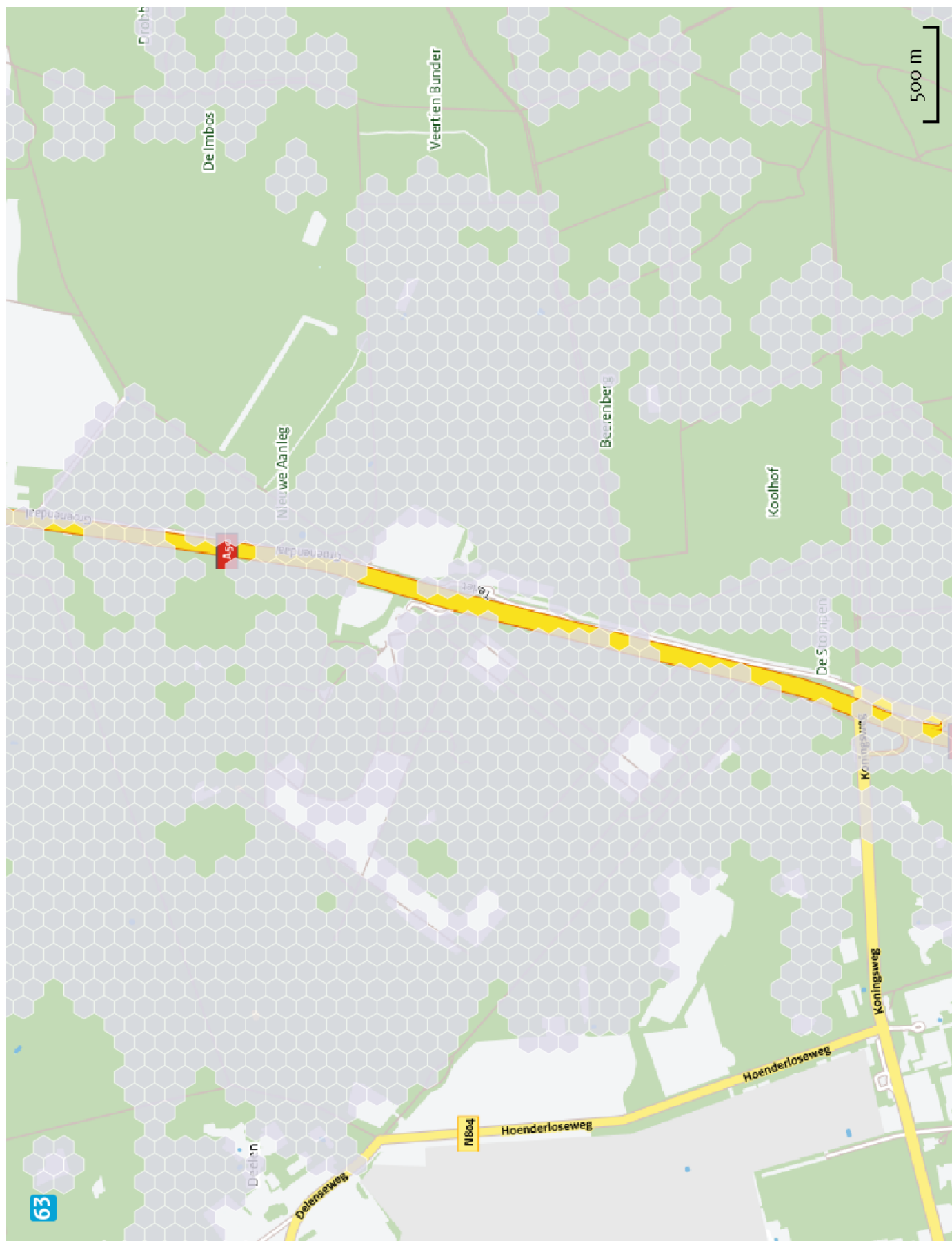

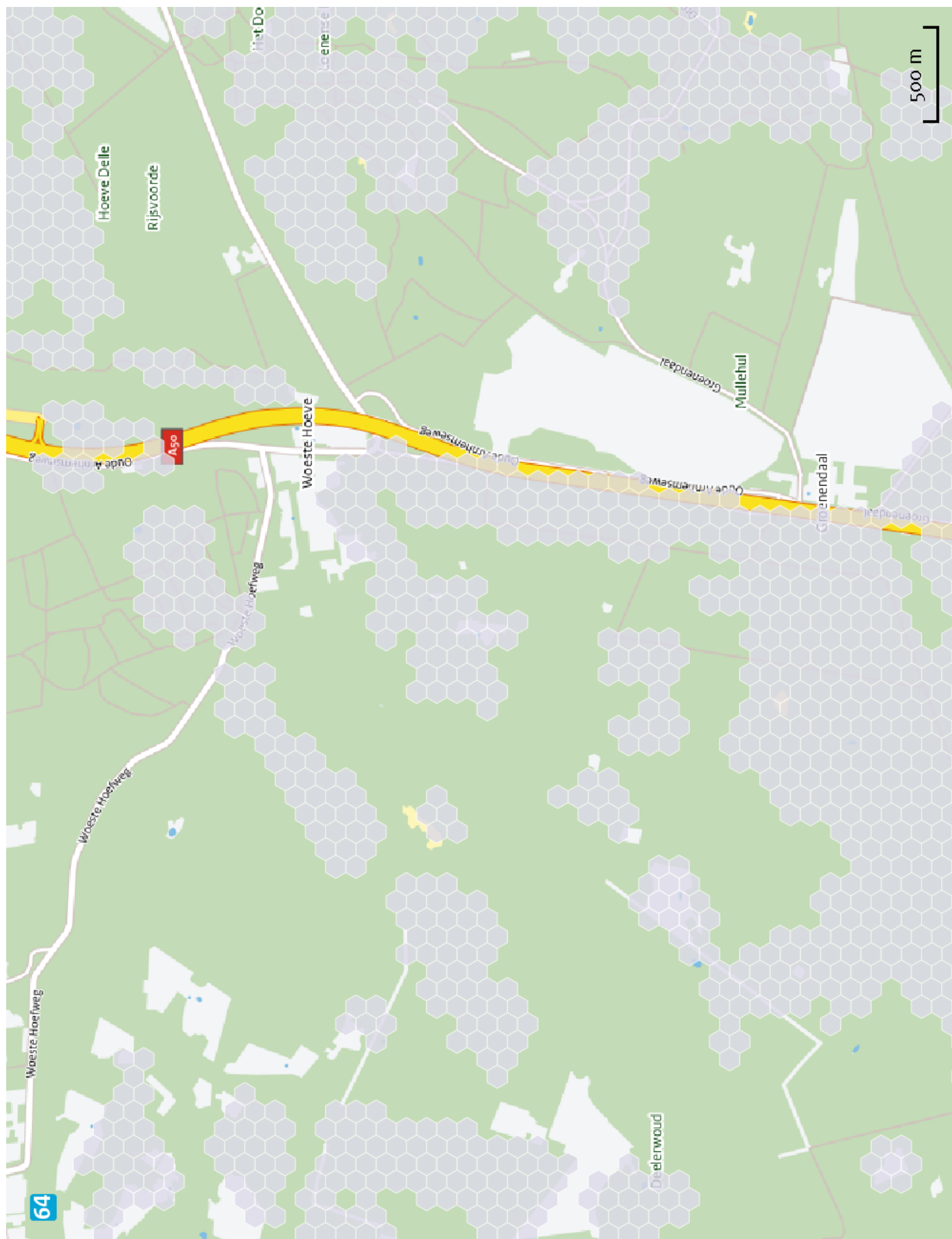



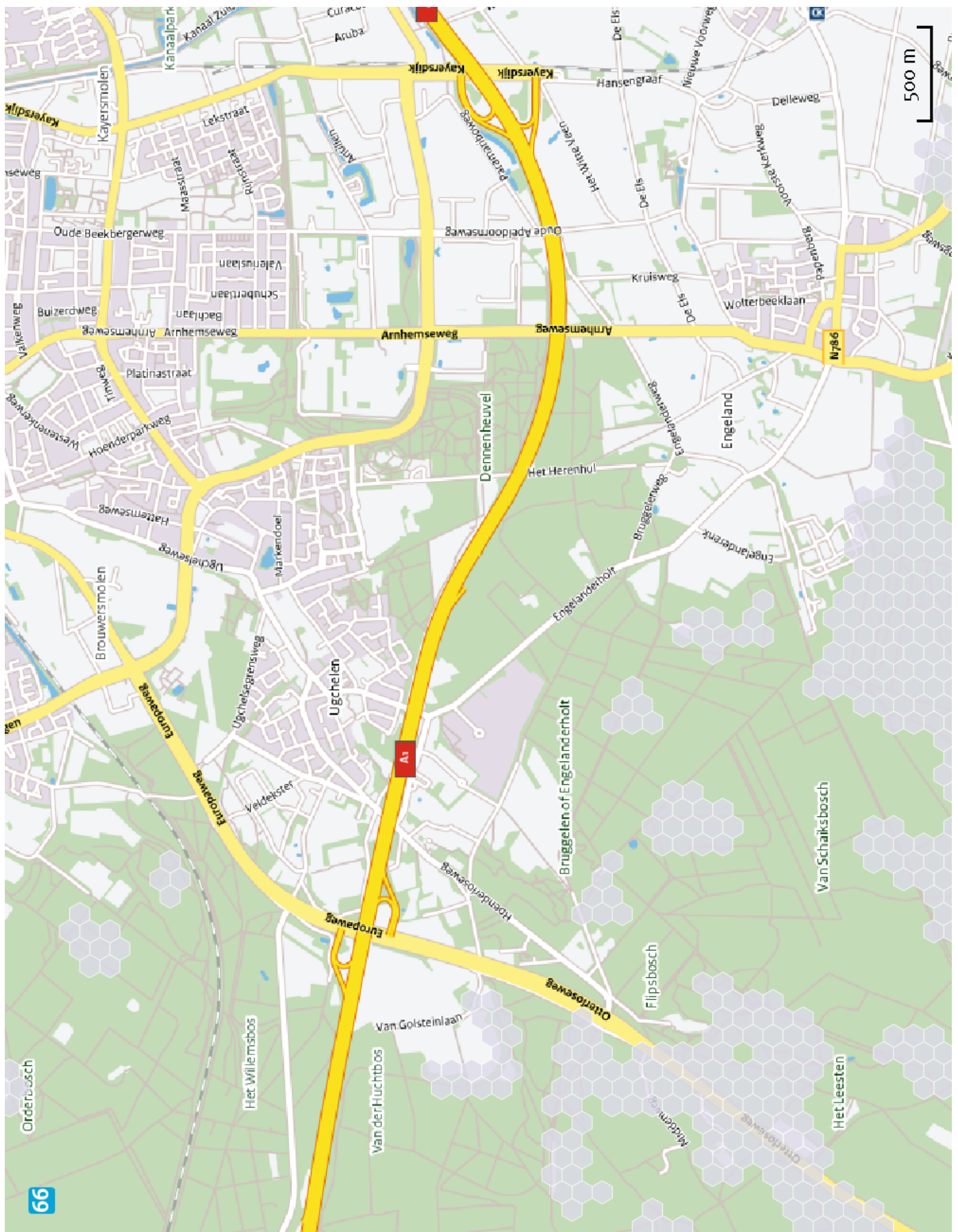



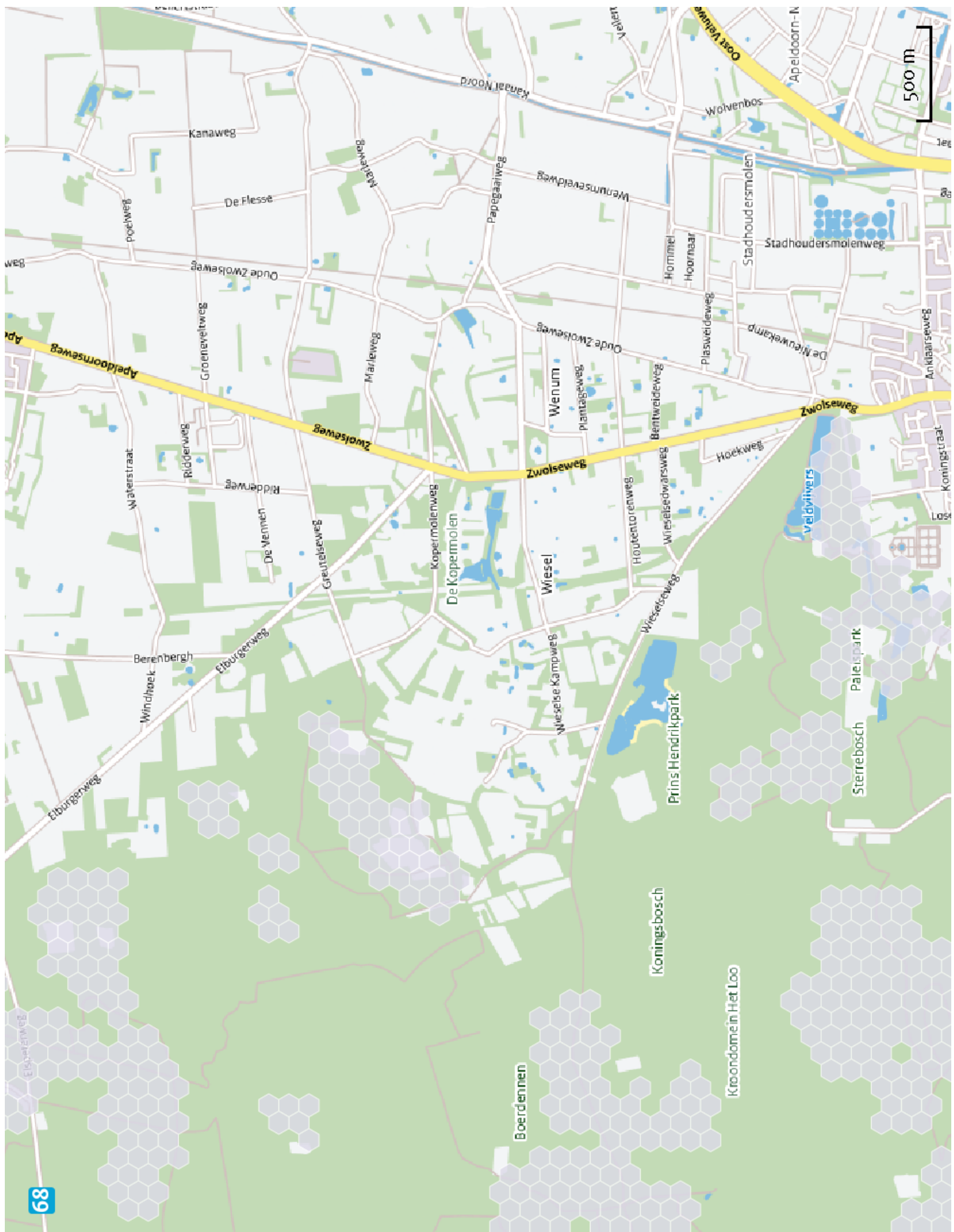

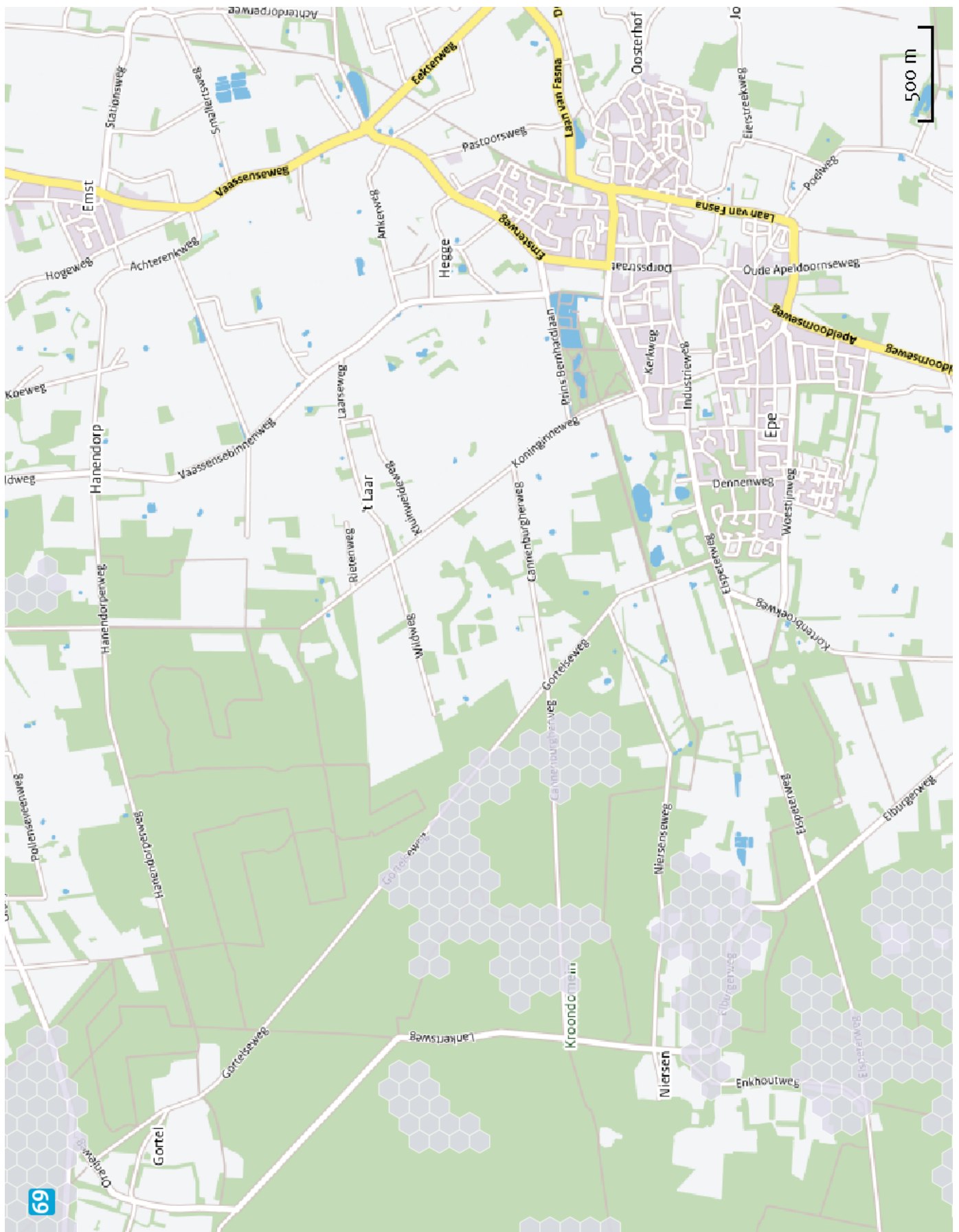

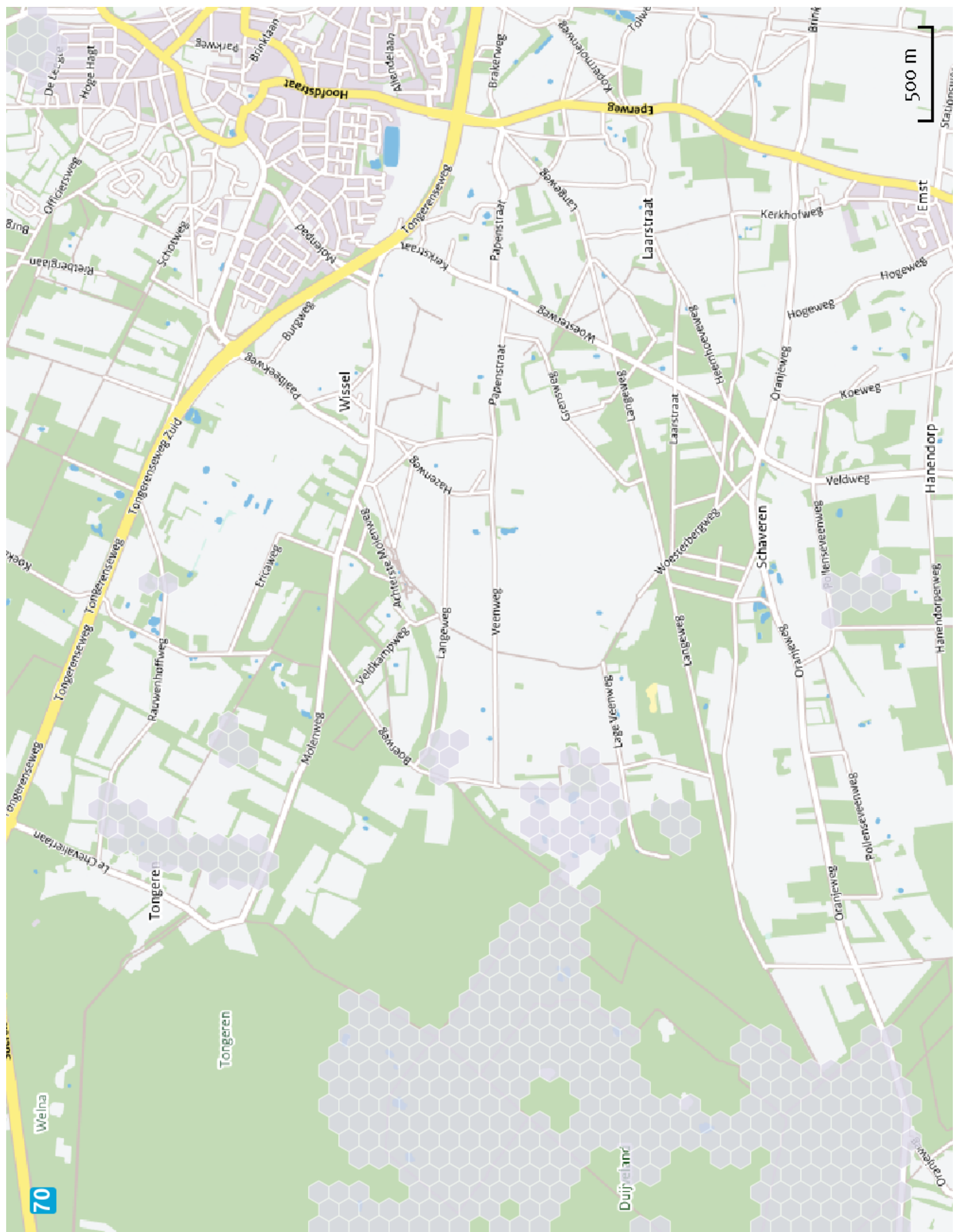





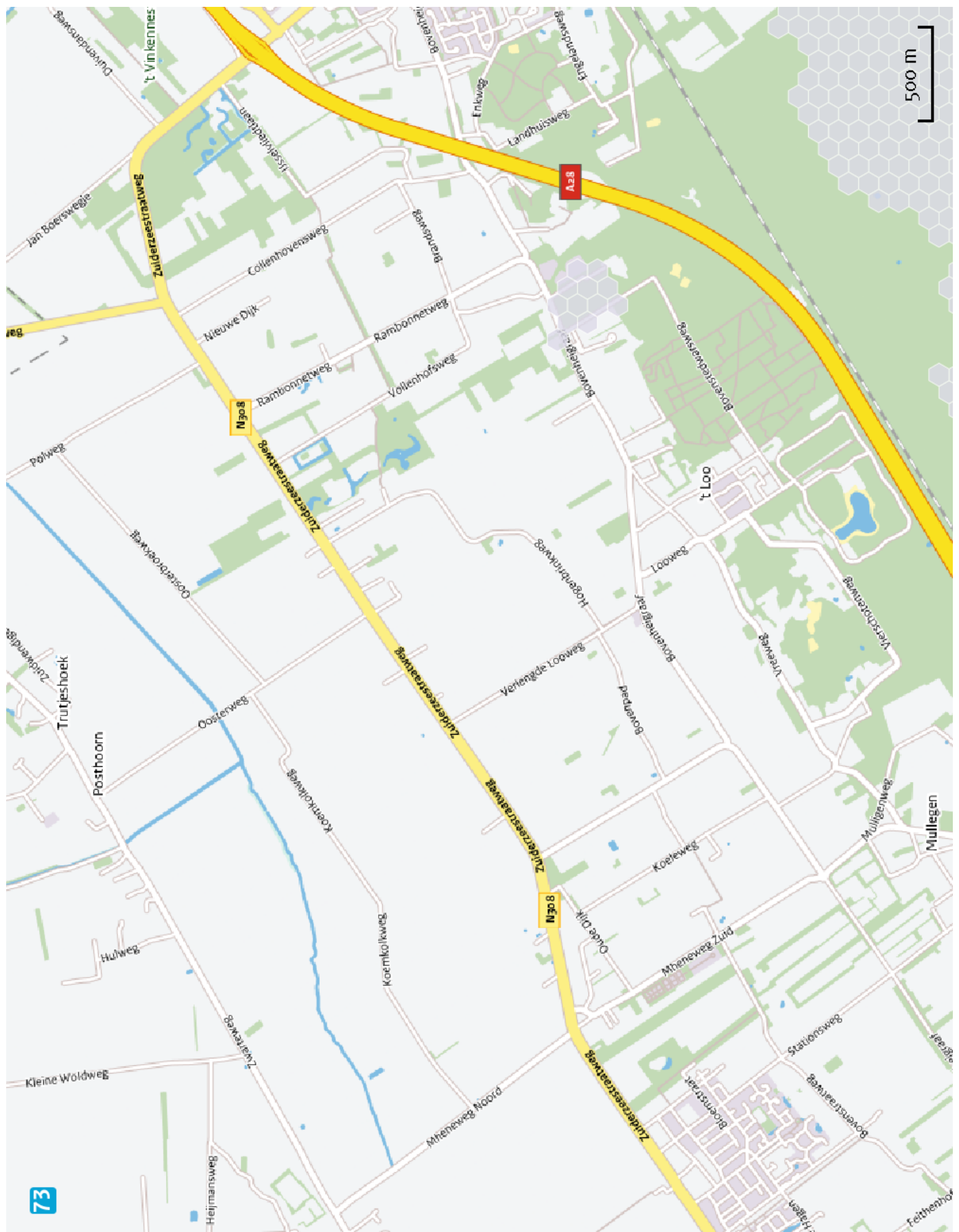

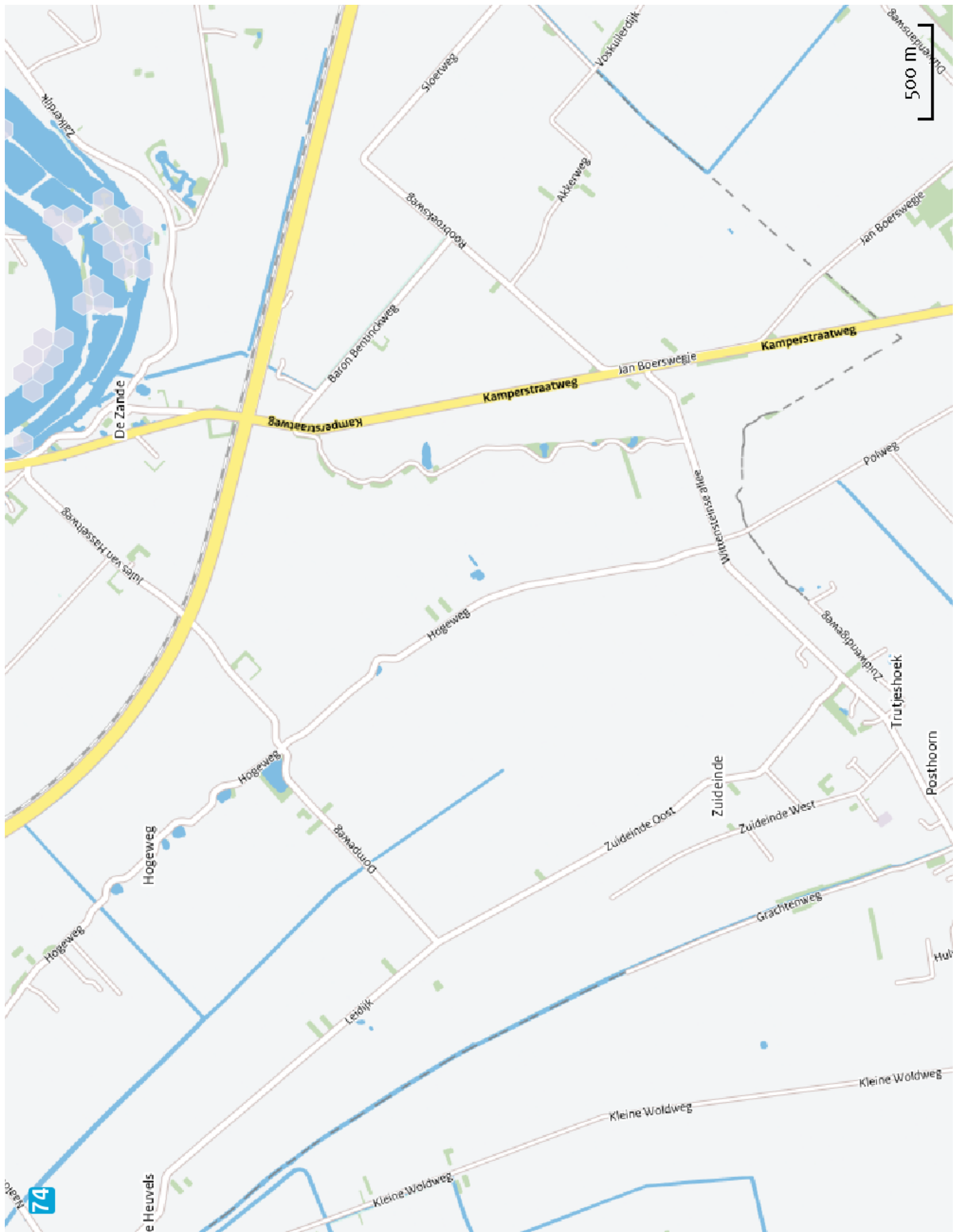



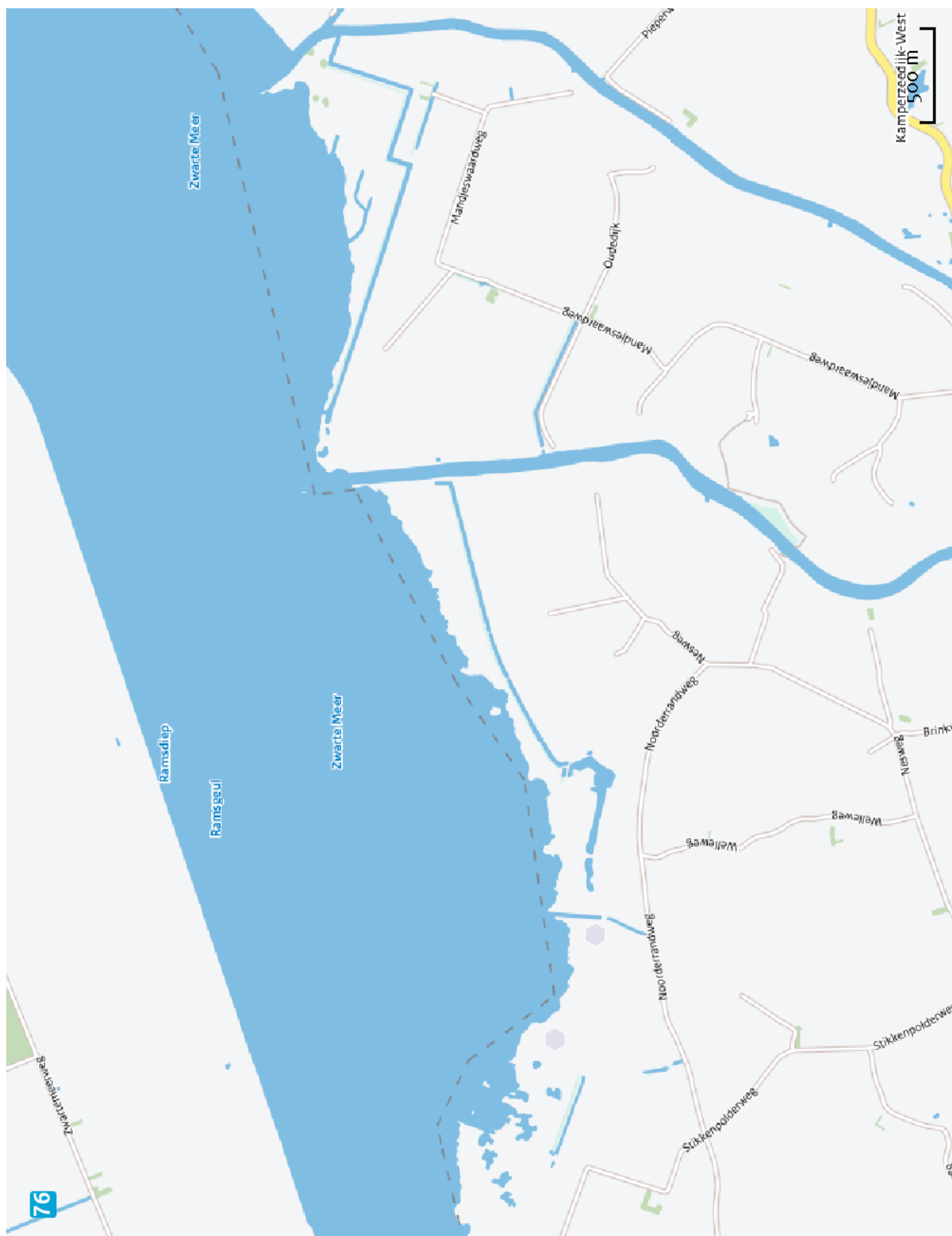

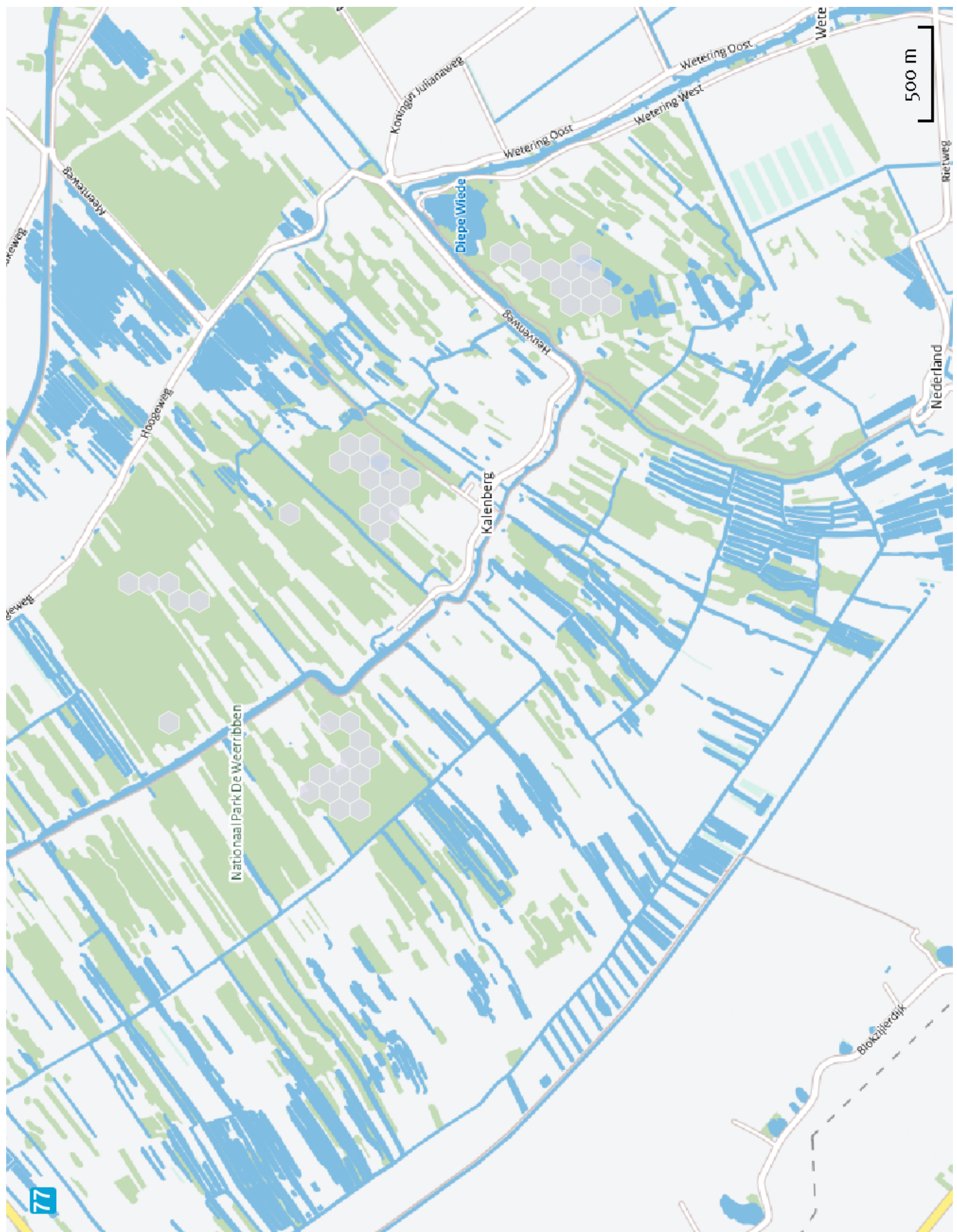



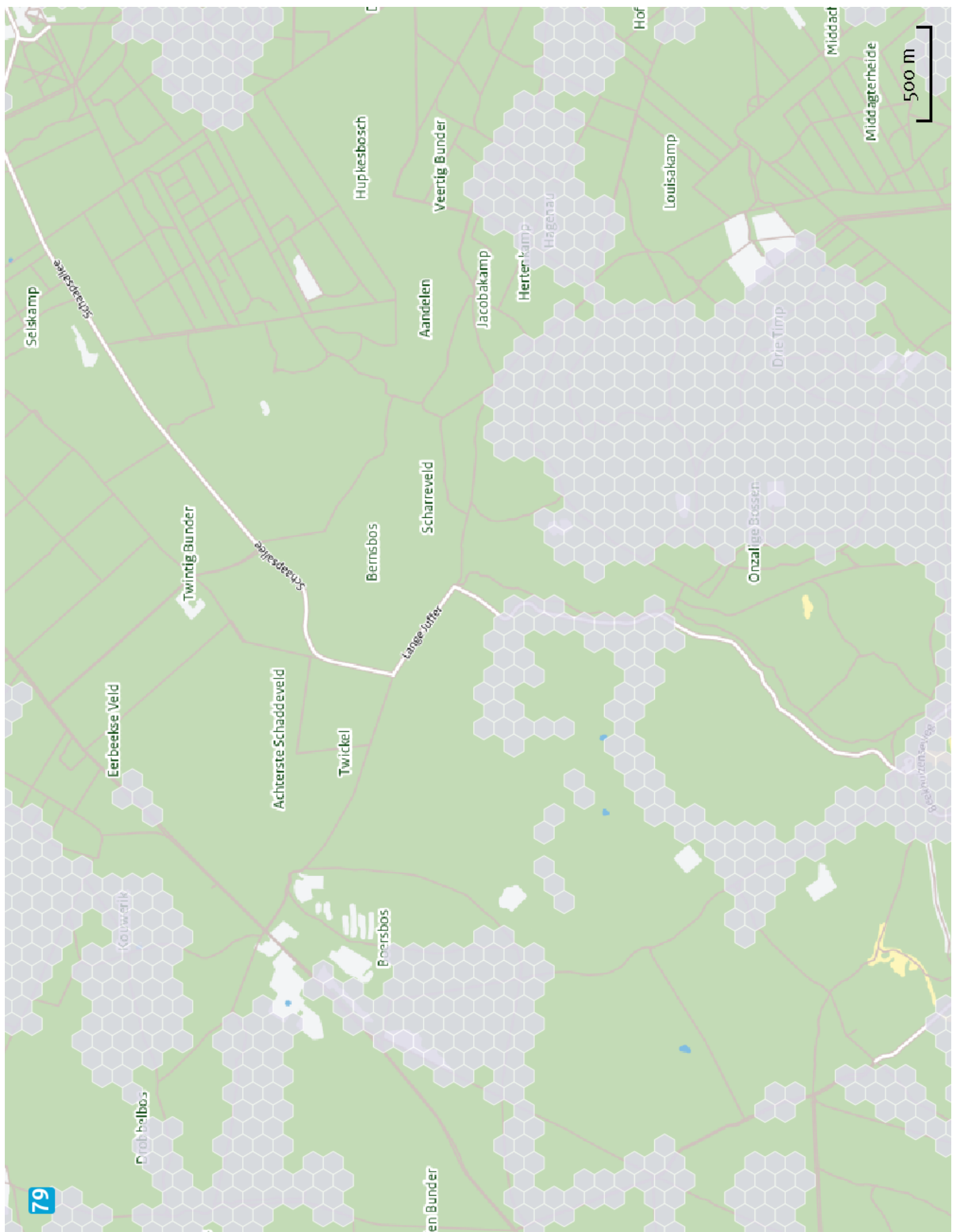

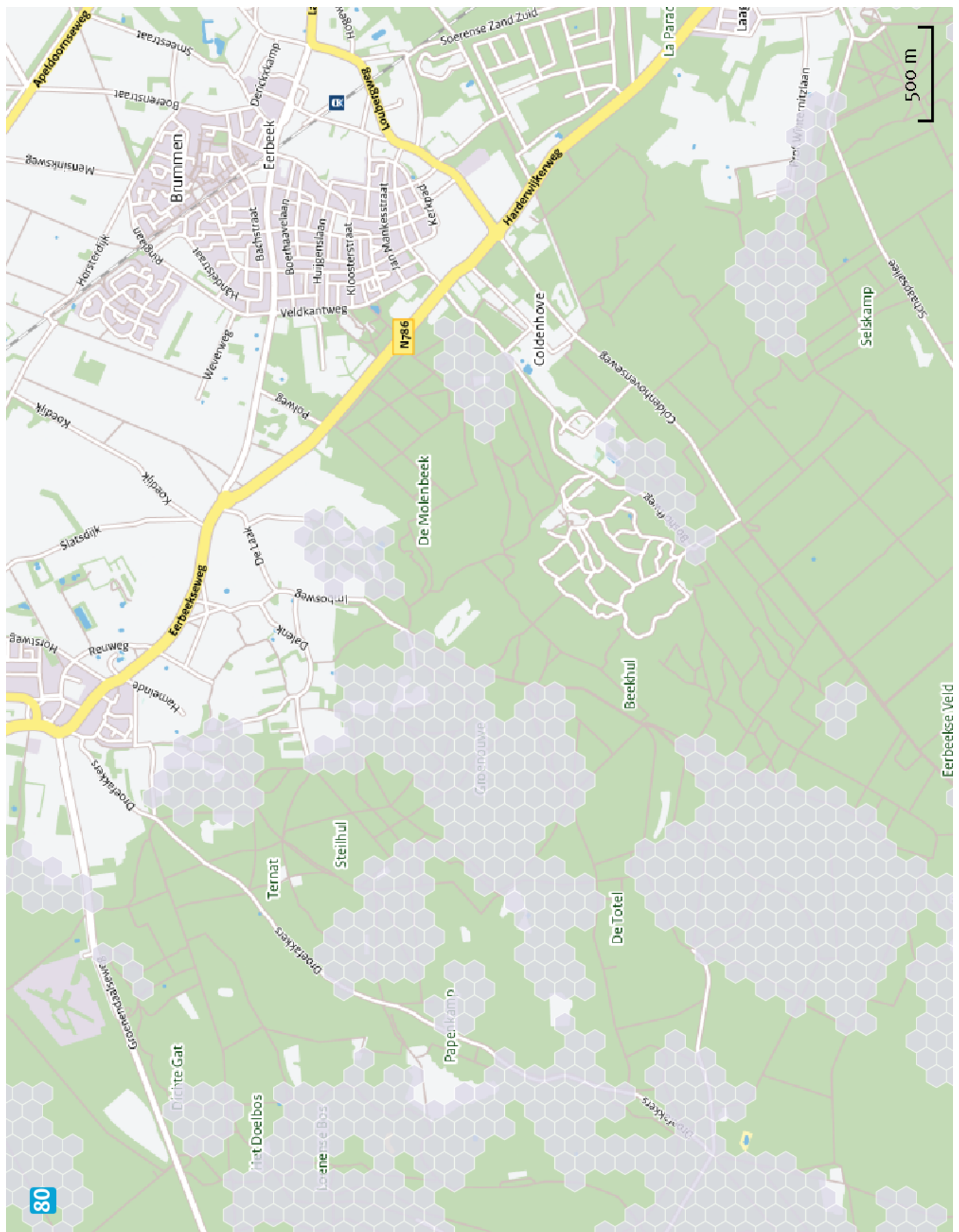

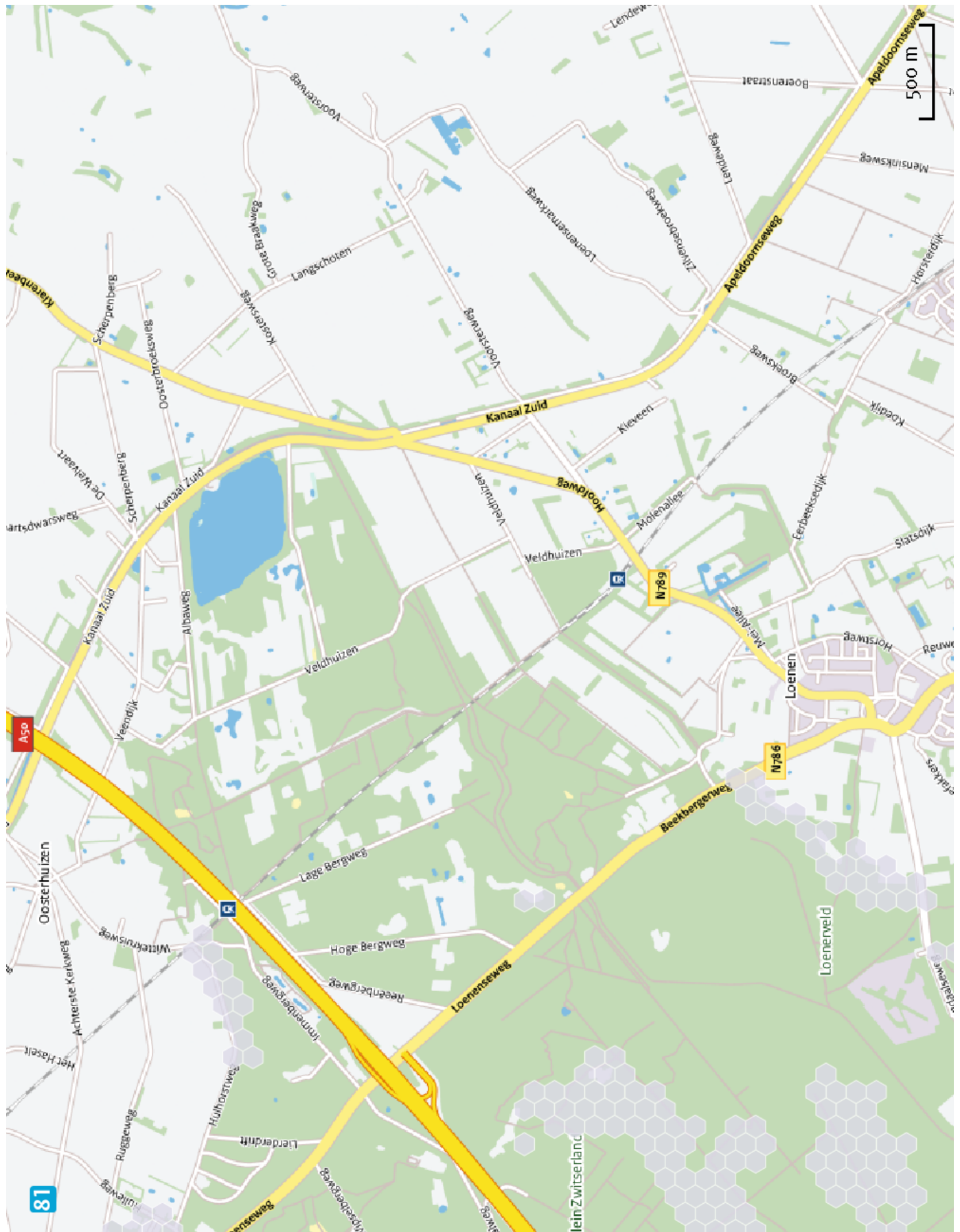

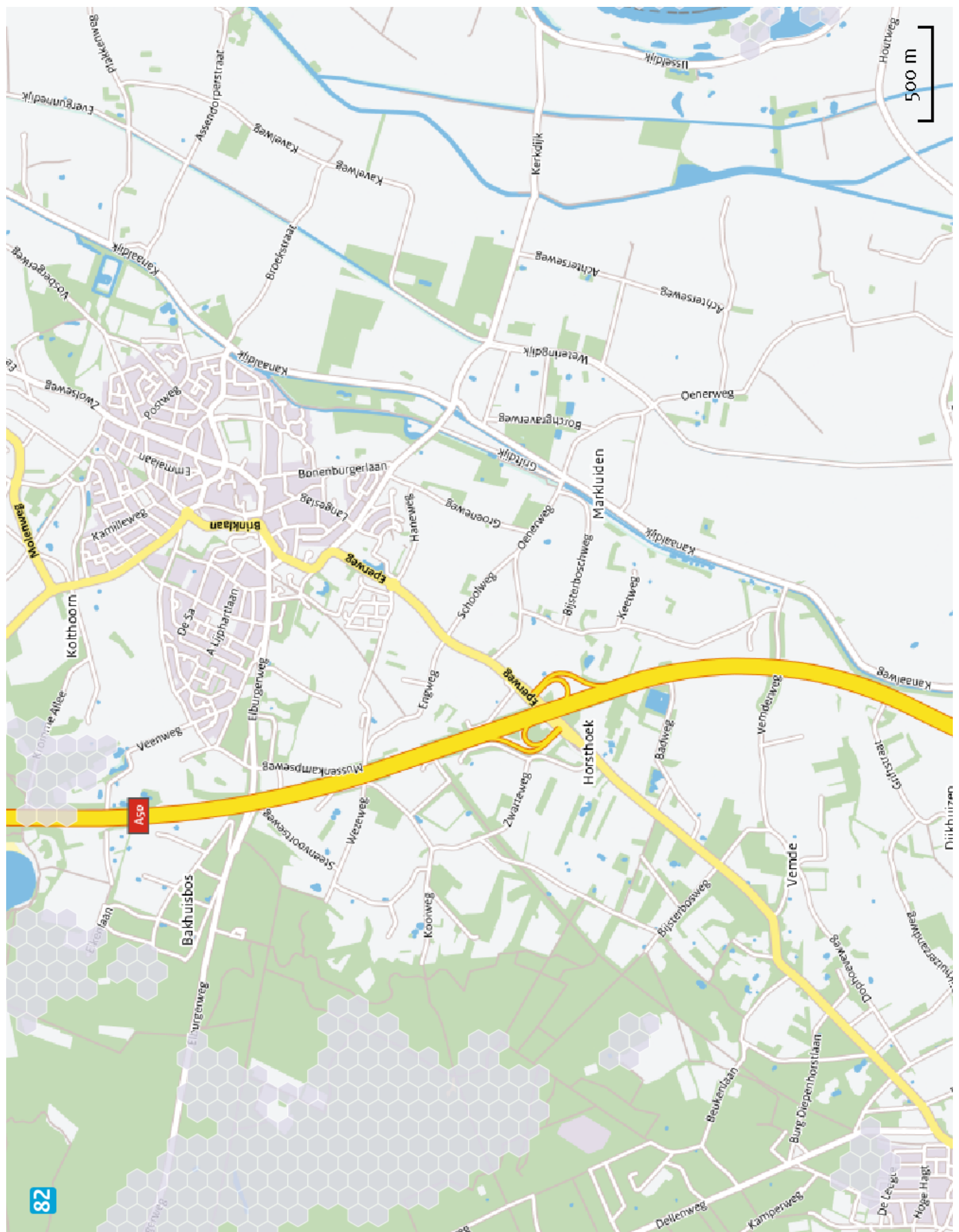





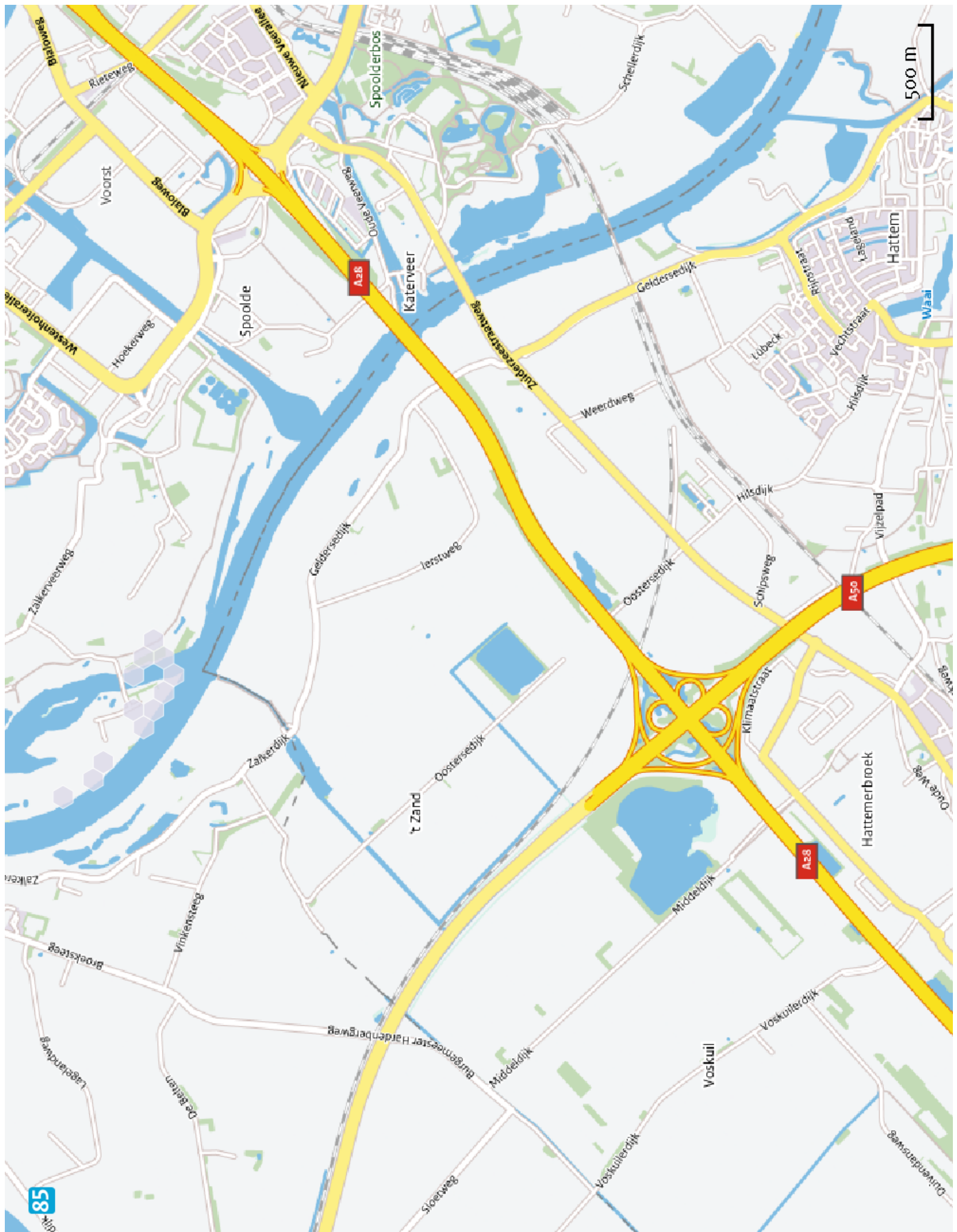





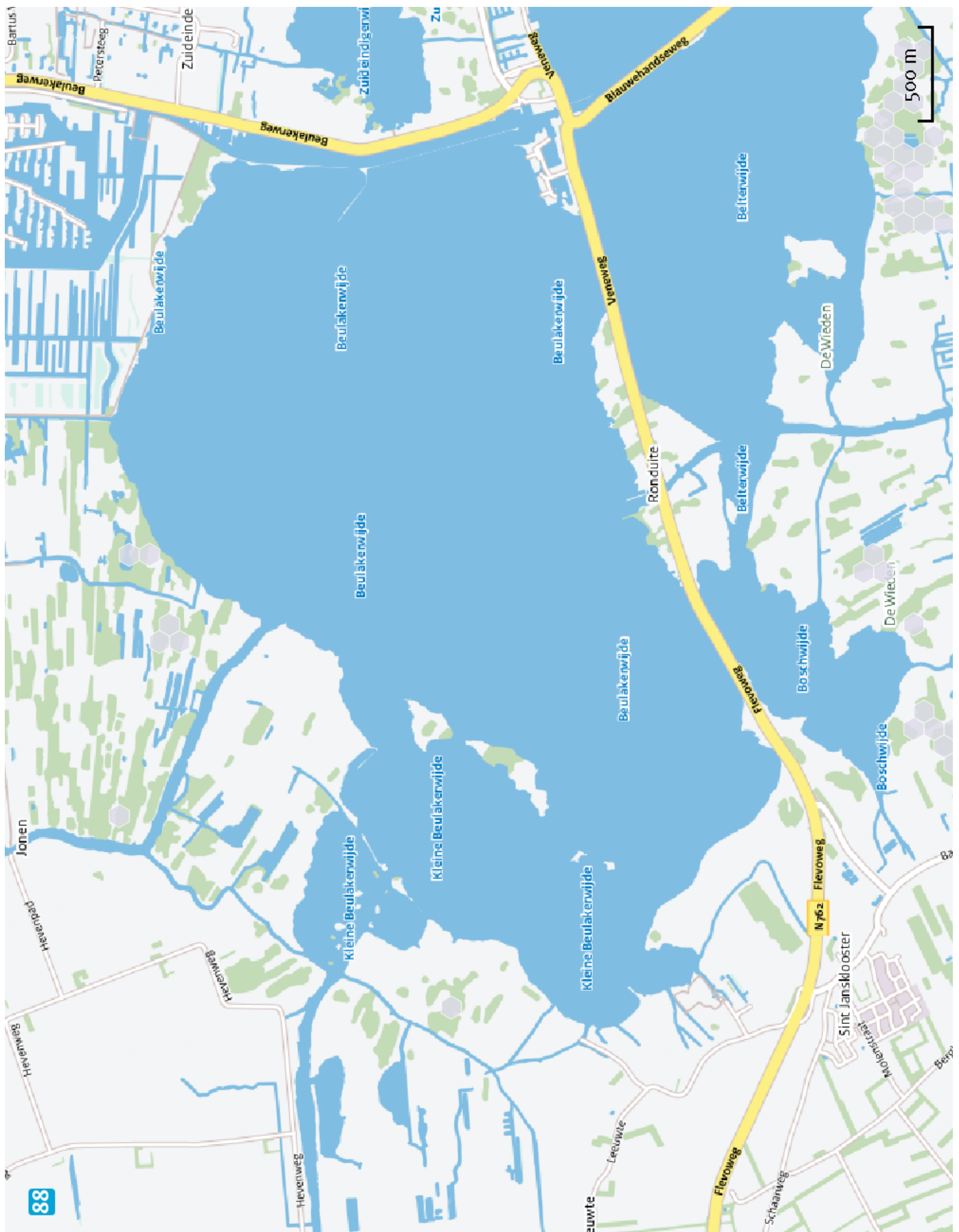



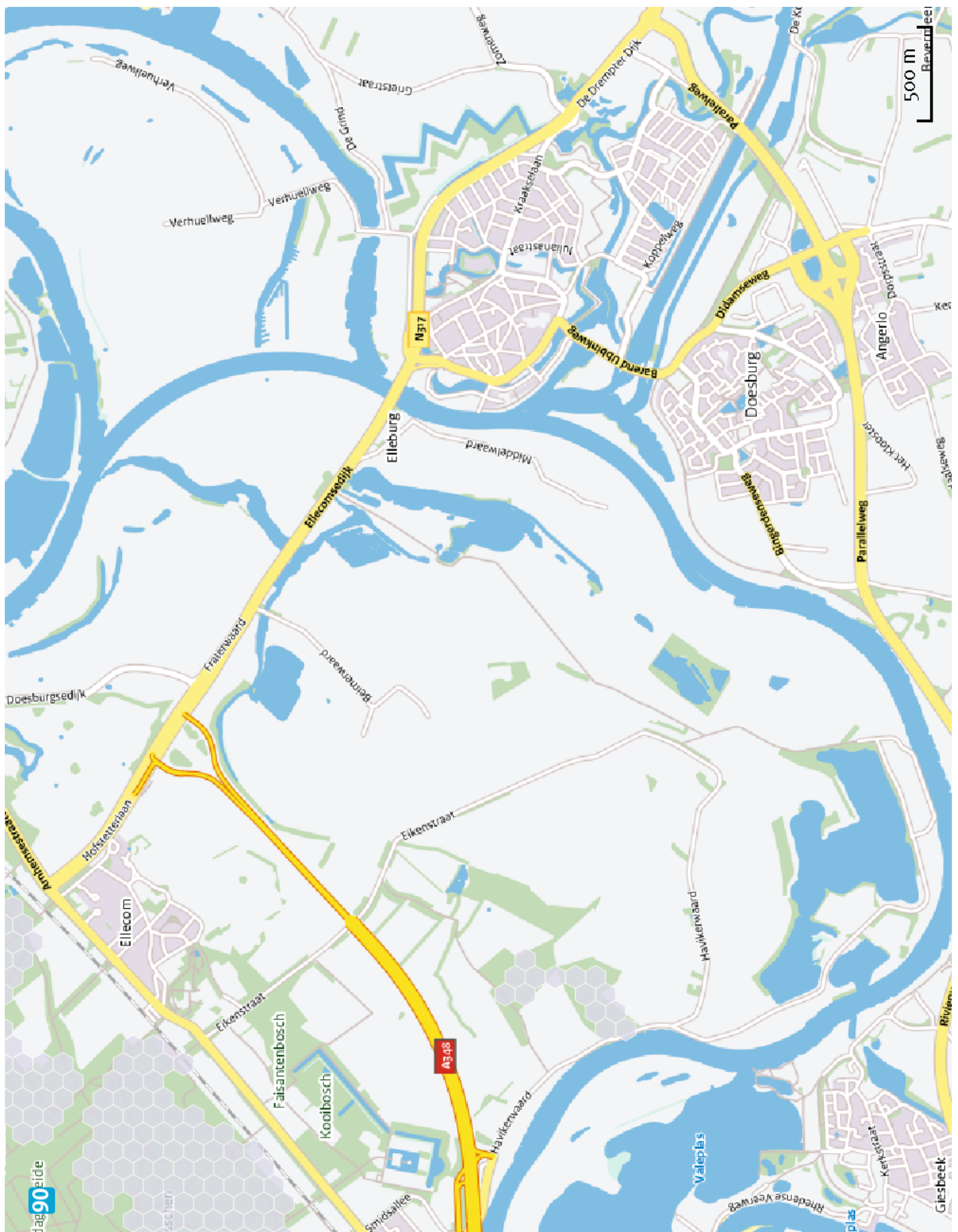

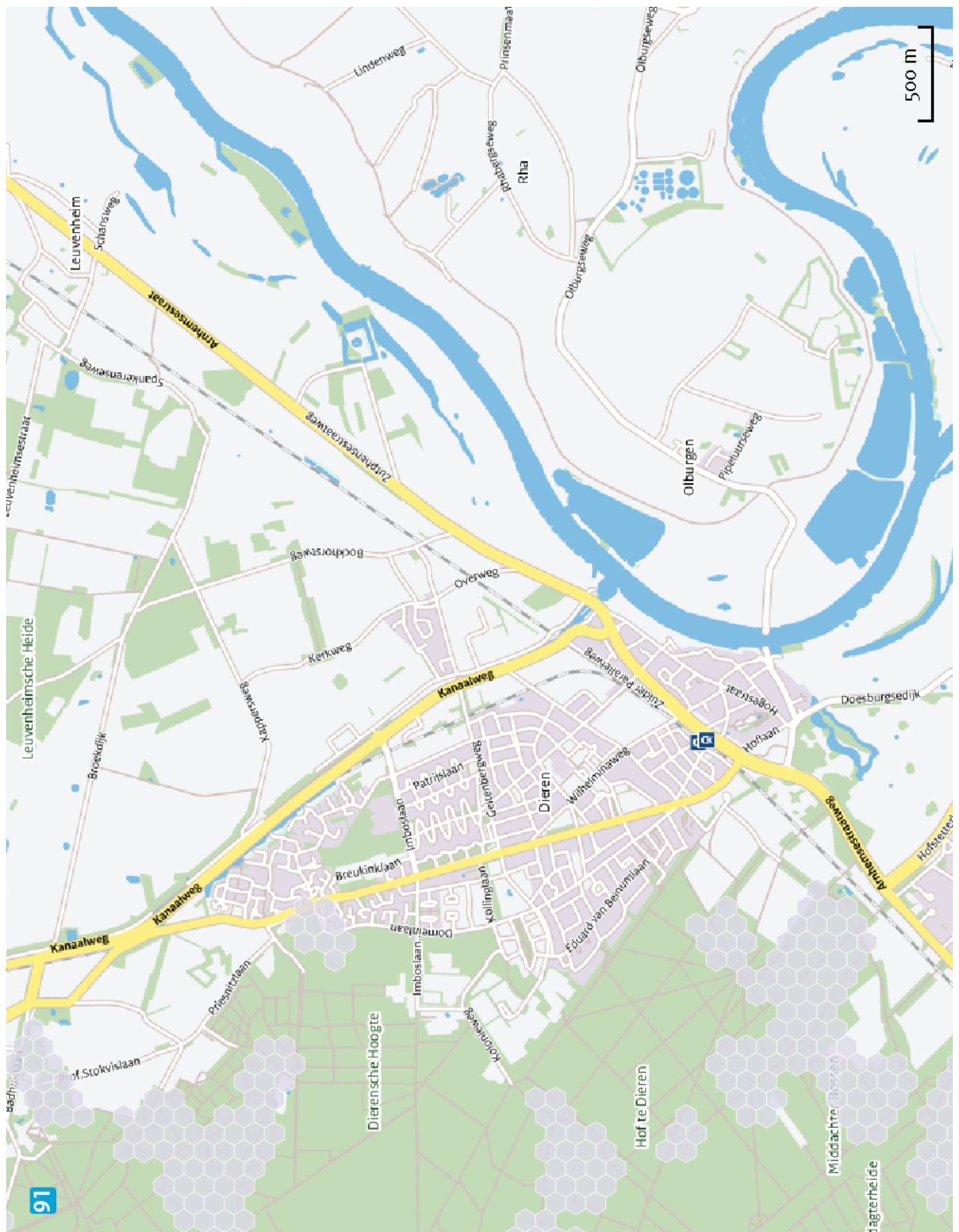

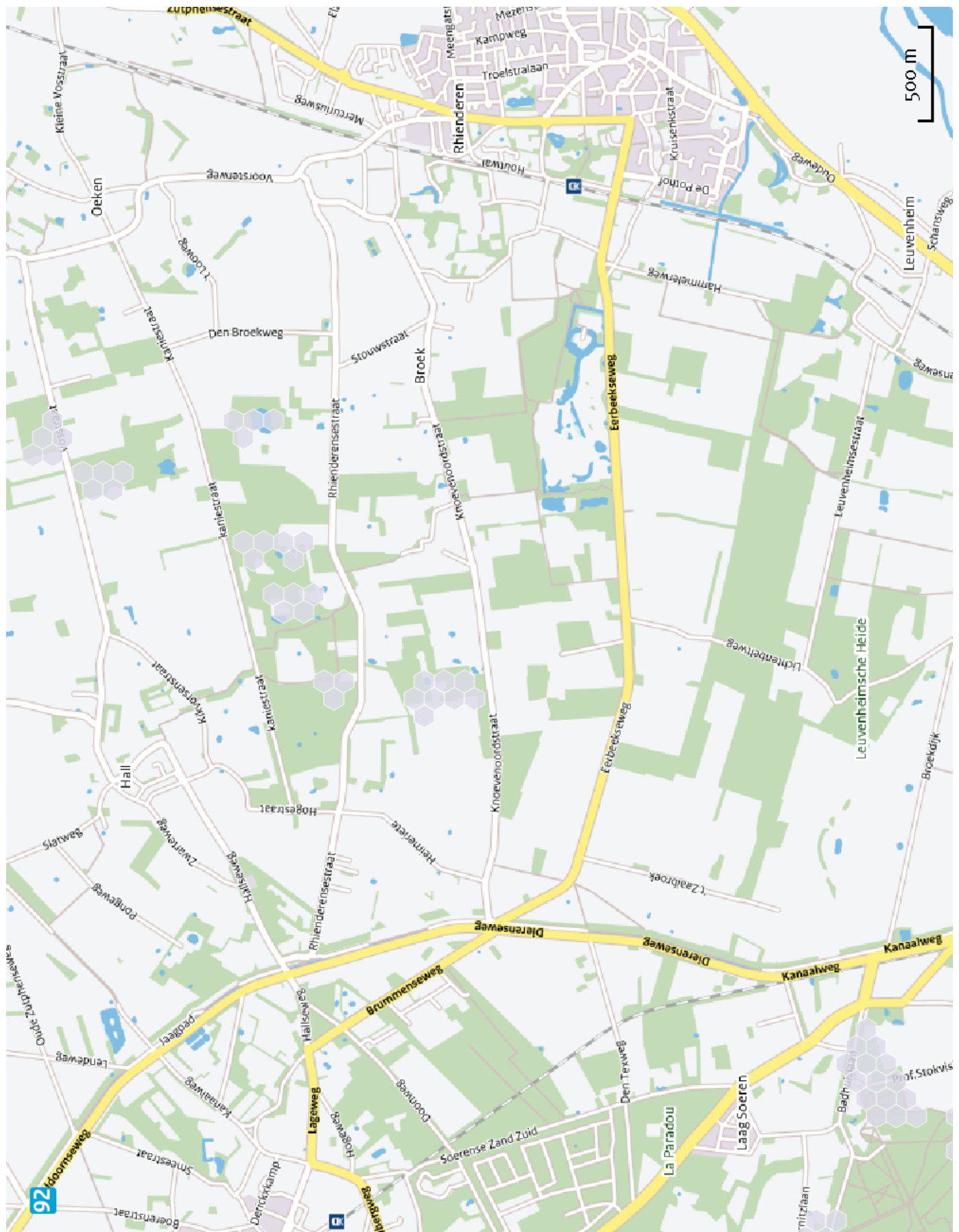

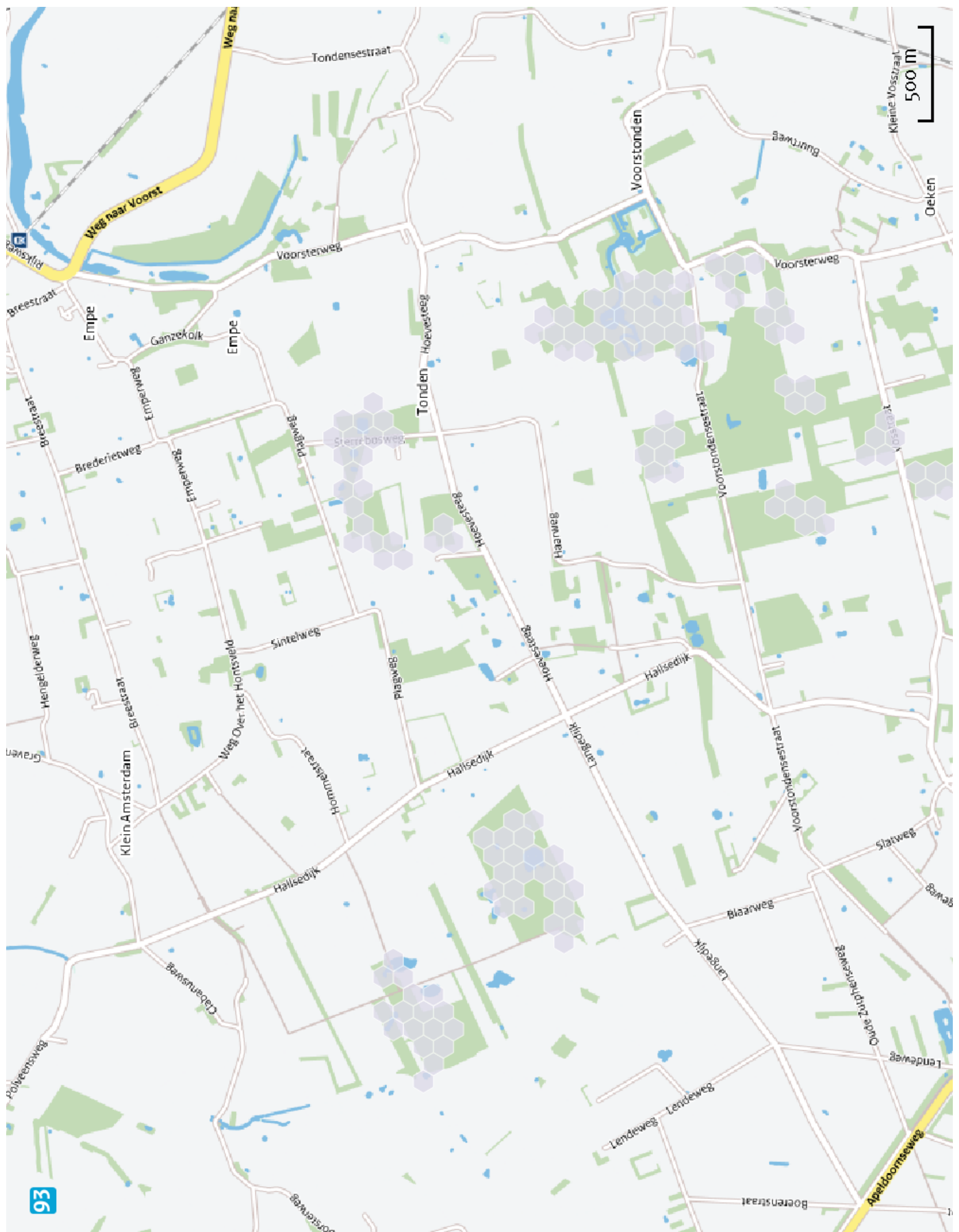







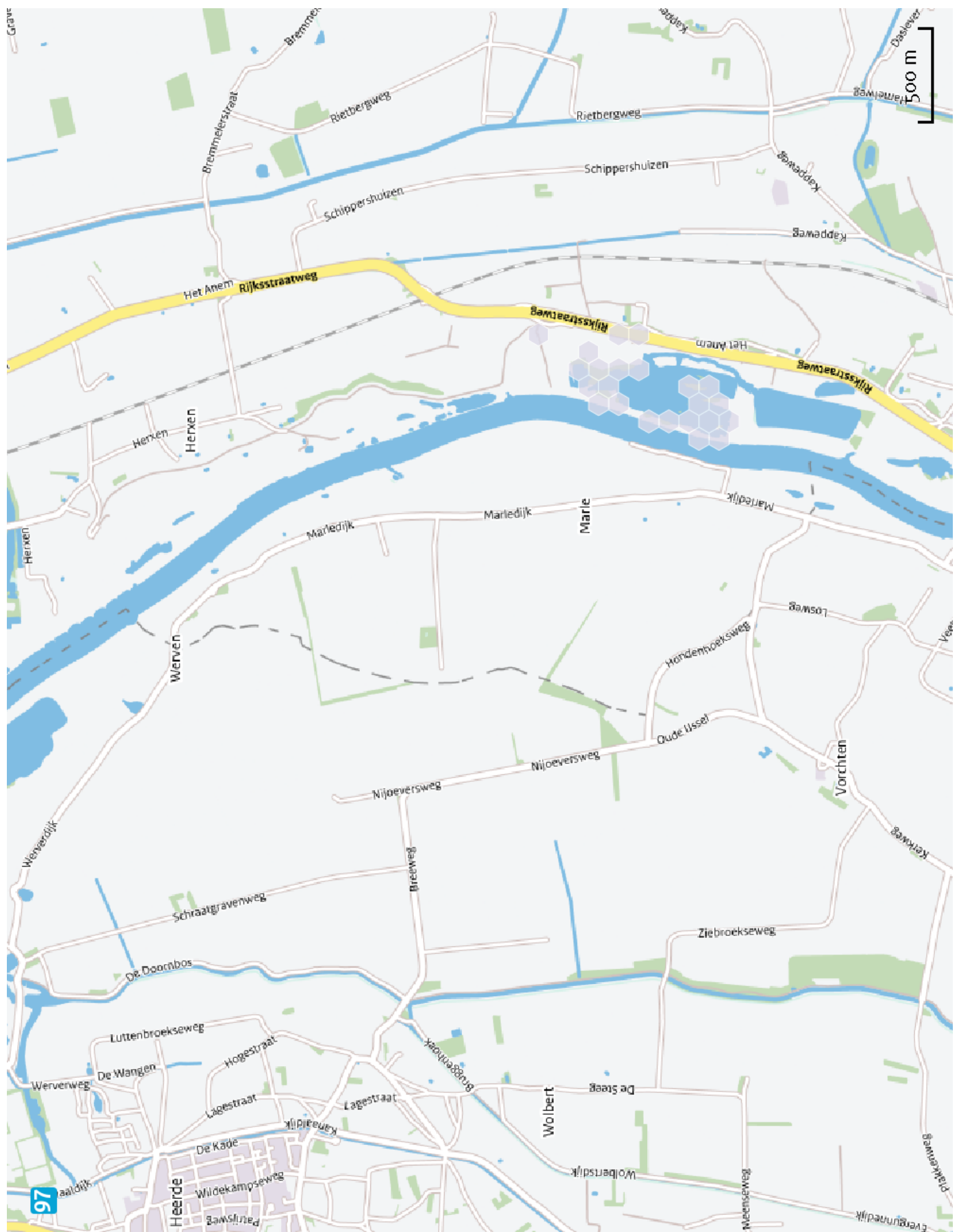



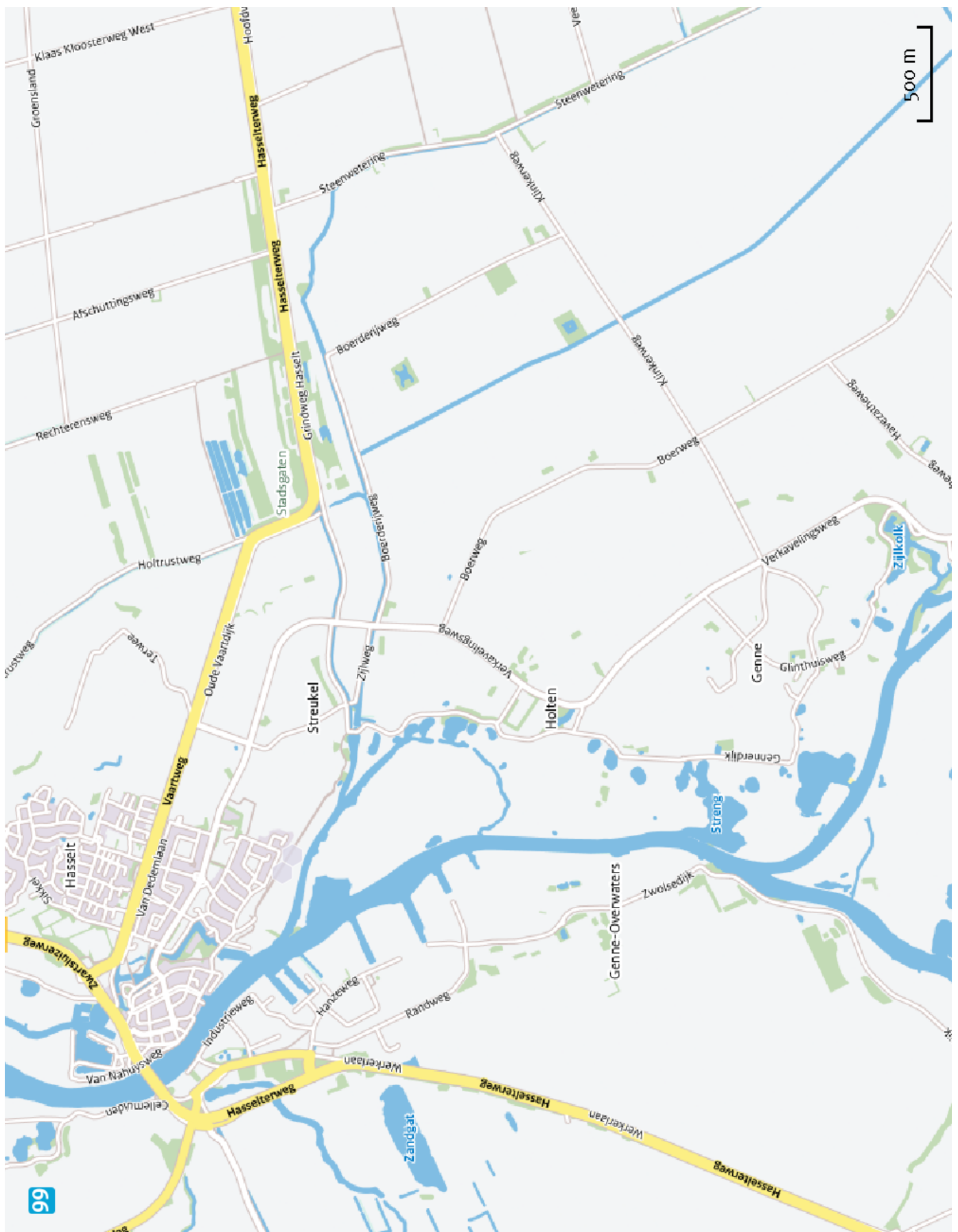







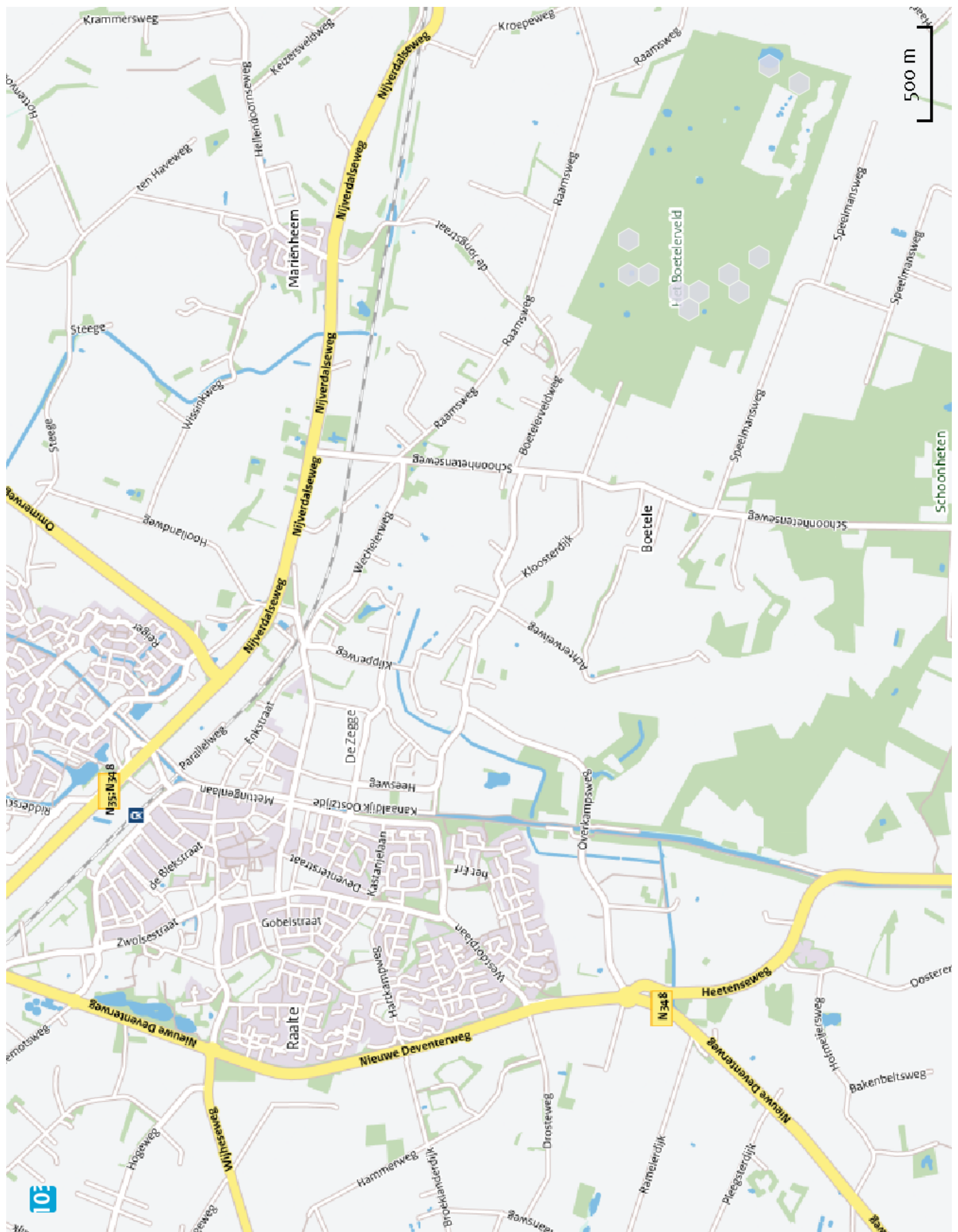

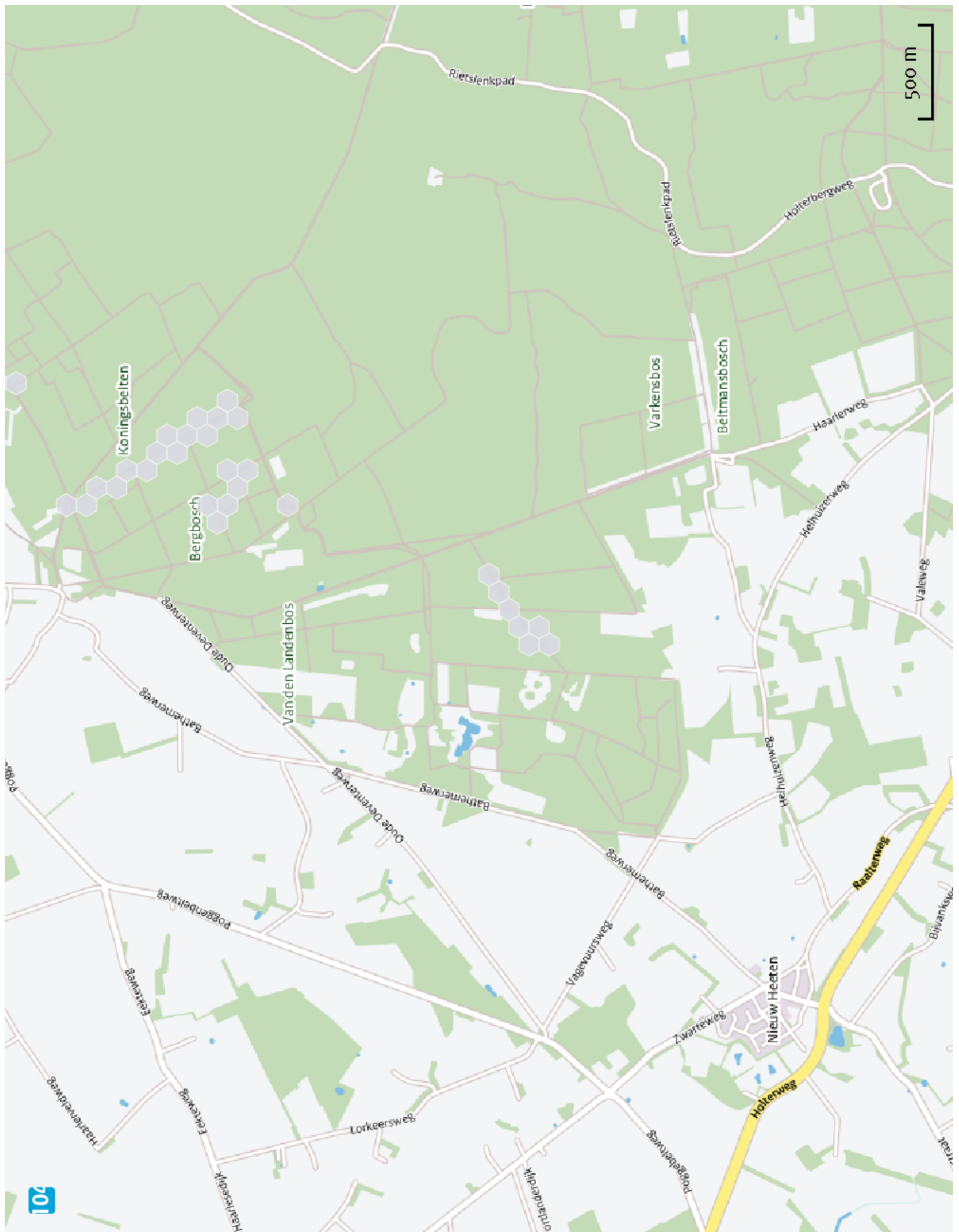

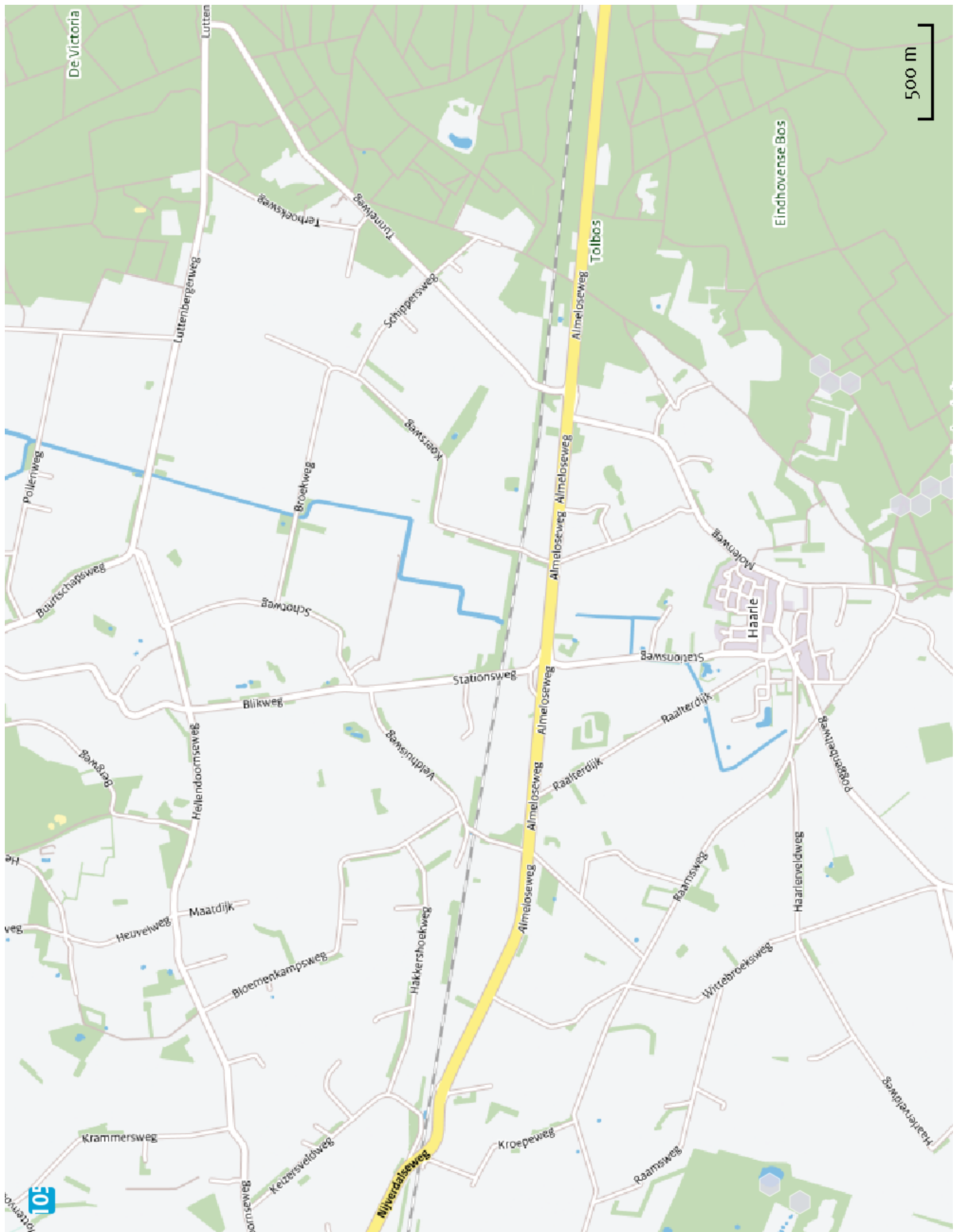

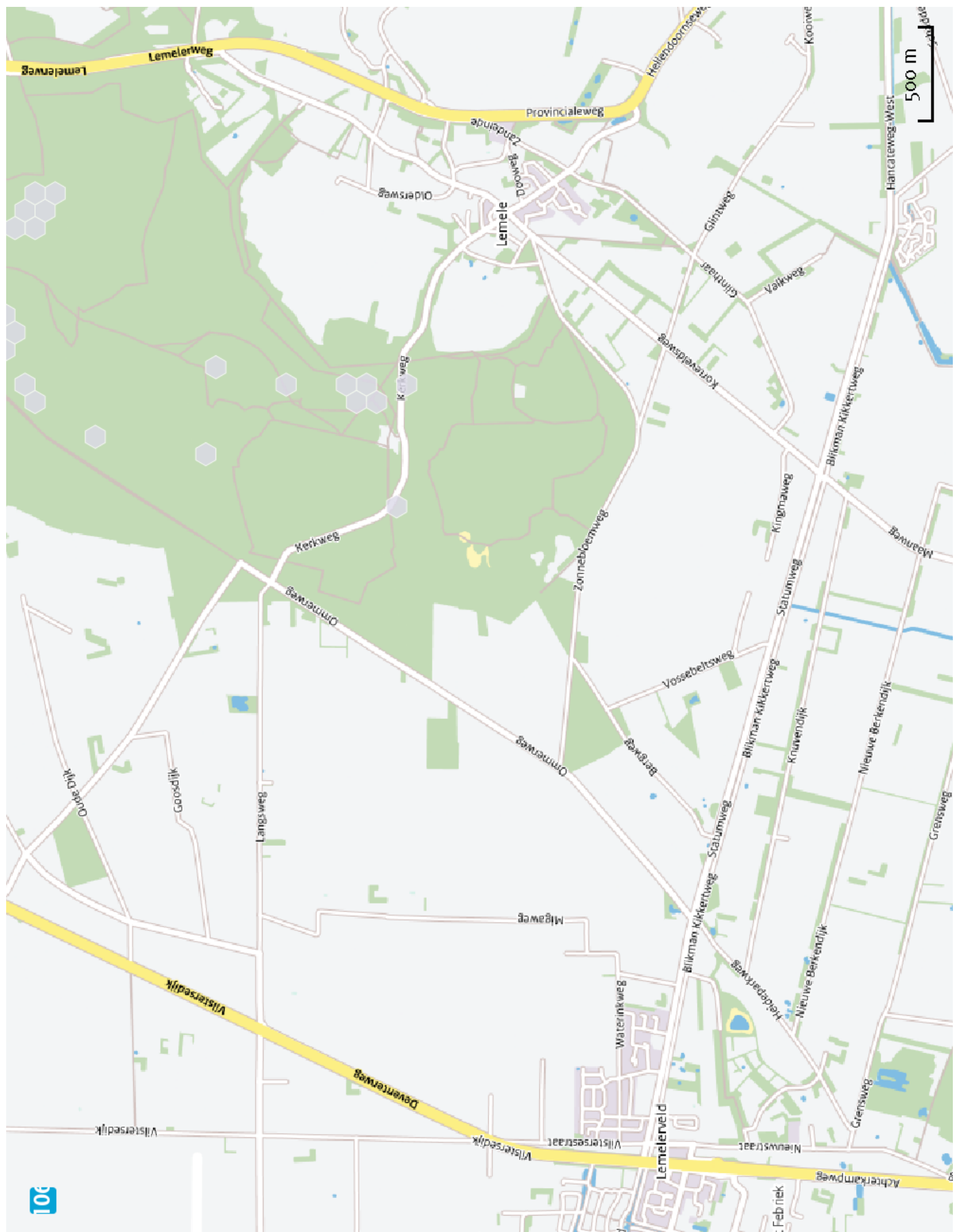



Disclaimer

De initiatiefnemer is zelf verantwoordelijk voor de kwaliteit van de projectinvoer en de aanvraag wordt getoetst door het bevoegd gezag. De eigenaar van AERIUS aanvaardt geen aansprakelijkheid voor de inhoud van de door de gebruiker aangeboden informatie. AERIUS is een geregistreerd handelsmerk in de Benelux. Alle rechten die niet expliciet worden verleend, zijn voorbehouden.

Rekenbasis

Deze berekening is tot stand gekomen op basis van:

AERIUS versie 2014.1_20150903_de05cf2bce

Database versie 2014.1_20150825_fb538daf31

Meer informatie over de gebruikte data, zie www.aerius.nl/methodiek