

*Dit document is een bijlage bij het toestemmingsbesluit als bedoeld in artikel 19km, eerste lid, van de Nb-wet 1998.*

## Bijlage bij besluit

- ▶ Kenmerken
- ▶ Emissie
- ▶ Depositie natuurgebieden
- ▶ Depositie habitattypen

Verdere toelichting over deze PDF kunt u vinden in een bijbehorende leeswijzer. Deze leeswijzer en overige documentatie is te raadplegen via: [www.aerius.nl](http://www.aerius.nl).

# AERIUS REGISTER

## Contact

Rechtspersoon	Inrichtingslocatie
Verweij	Arnhemseweg 9 , 3832 GH Leusden

## Activiteit

Omschrijving	AERIUS kenmerk	Bevoegd gezag
Realiseren nieuwe rundvee stal	zEnqJAqmDU	Provincie Gelderland
Datum berekening	Rekenjaar	
02 december 2015, 11:26	2015	
Sector	Deelsector	
Landbouw	Stalemissies	

## Totale emissie

	Situatie 1	Situatie 2	Vershil
NOx	-	-	-
NH <sub>3</sub>	609,60 kg/j	1.202,60 kg/j	593,00 kg/j

## Depositie

Hectare met  
hoogste project-  
verschil (mol/ha/j)

Natuurgebied	Provincie	
Veluwe	Gelderland	
Situatie 1	Situatie 2	Vershil
0,06	0,12	+ 0,06

## Toelichting

Berekening toename depositie. Feitelijk gebruik tov beoogde situatie. Vergunde situatie op 1-1 2015 38 melkkoeien A 1.100, 27 jongvee A 3.100, 13 vleesstieren A 4.100. Totaal 658 kg NH<sub>3</sub>. Feitelijk gehouden dieren op 1 december 2014 volgens RAV lijst. 32 melkkoeien A 1.100 en 44 stuks jongvee A 3.100. Totaal 609 kg.

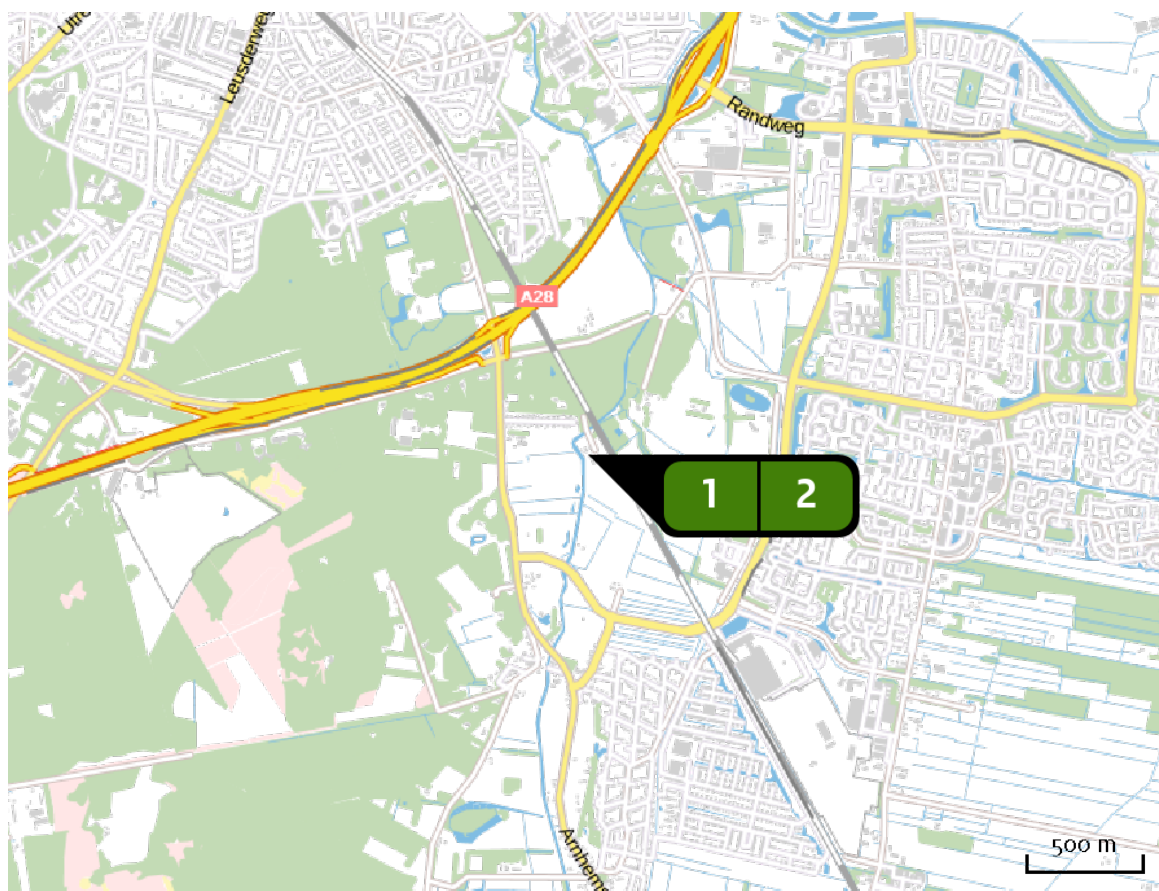
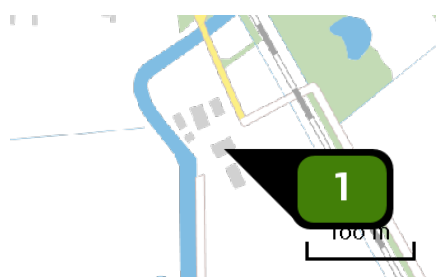
Locatie  
feitelijke dierenEmissie  
(per bron)  
feitelijke dieren

Naam  
Locatie (X,Y)  
Uitstoothoogte  
Warmteinhoud  
NH<sub>3</sub>

**Bron 1**  
**156129, 460223**  
**5,0 m**  
**0,0 MW**  
**336,60 kg/j**

Dier	RAV code	Omschrijving	Aantal dieren	Stof	Emissiefactor (kg/dier/j)	Emissie
	A 3.100	overige huisvestingssystemen (Rundvee; vrouwelijk jongvee tot 2 jaar) (Overig)	44	NH <sub>3</sub>	4,400	193,60 kg/j
	A 1.100	overige huisvestingssystemen (Rundvee; melk- en kalfkoeien ouder dan 2 jaar) (Overig)	11	NH <sub>3</sub>	13,000	143,00 kg/j

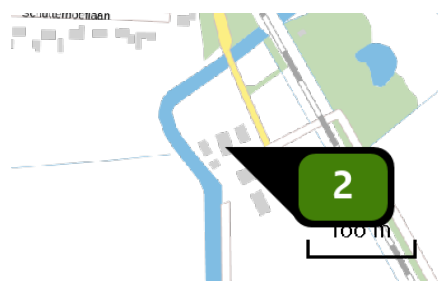

Naam  
Locatie (X,Y)  
Uitstoothoogte  
Warmteinhoud  
NH3

Bron 2  
156107, 460250  
5,0 m  
0,0 mw  
273,00 kg/j

Dier	RAV code	Omschrijving	Aantal dieren	Stof	Emissiefactor (kg/dier/j)	Emissie
	A 1.100	overige huisvestingssystemen (Rundvee; melk- en kalfkoeien ouder dan 2 jaar) (Overig)	21	NH3	13,000	273,00 kg/j



Locatie  
beoogde situatie

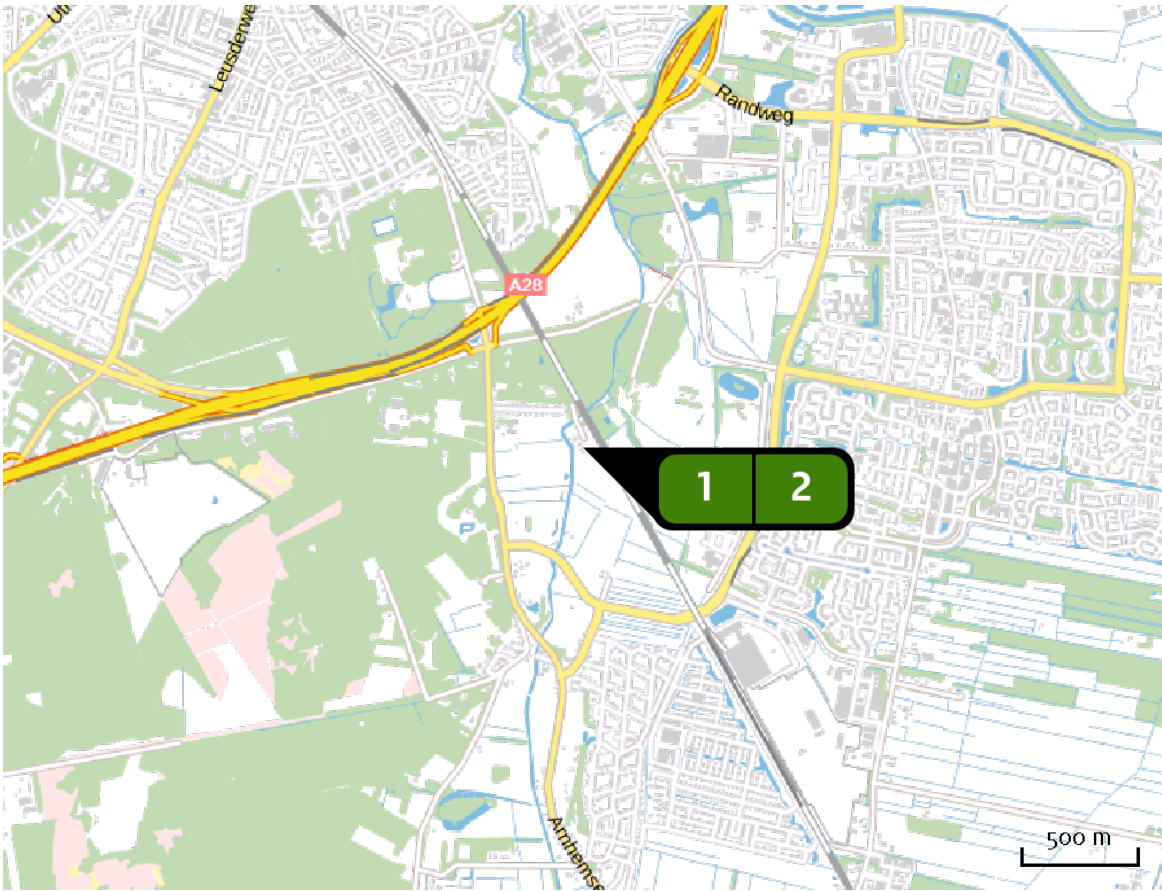

Emissie  
(per bron)  
beoogde situatie

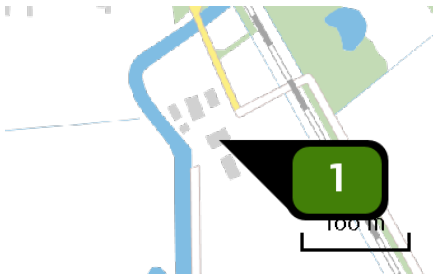

Naam **Bron 1**  
Locatie (X,Y) **156129, 460223**  
Uitstoothoogte **5,0 m**  
Warmteinhoud **0,0 mw**  
NH3 **88,00 kg/j**

Dier	RAV code	Omschrijving	Aantal dieren	Stof	Emissiefactor (kg/dier/j)	Emissie
	A 3.100	overige huisvestingssystemen (Rundvee; vrouwelijk jongvee tot 2 jaar) (Overig)	20	NH3	4,400	88,00 kg/j

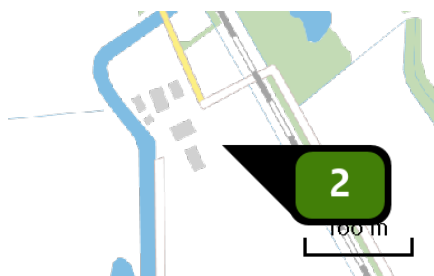

Naam **Bron 2**  
Locatie (X,Y) **156165, 460210**  
Uitstoothoogte **5,0 m**  
Warmteinhoud **0,0 mW**  
NH<sub>3</sub> **1.114,60 kg/j**

Dier	RAV code	Omschrijving	Aantal dieren	Stof	Emissiefactor (kg/dier/j)	Emissie
	A 1.100	overige huisvestingssystemen (Rundvee; melk- en kalfkoeien ouder dan 2 jaar) (Overig)	9	NH <sub>3</sub>	13,000	117,00 kg/j
	A 1.14	ligboxenstal met geprofileerde vlakke vloer met hellende sleuven, regelmatige mestafstorten voorzien van afdichtflappen, met mestschuif (Rundvee; melk- en kalfkoeien ouder dan 2 jaar) (BWL 2010.35.V4)	79	NH <sub>3</sub>	10,400	821,60 kg/j
	A 3.100	overige huisvestingssystemen (Rundvee; vrouwelijk jongvee tot 2 jaar) (Overig)	40	NH <sub>3</sub>	4,400	176,00 kg/j

### Depositie PAS- gebieden (rekenjaar 2015)

Natuurgebied	Beschermingsregime	Hoogste achtergronddepositie (mol/ha/j)	Hoogste projectbijdrage (mol/ha/j)	Overschrijding KDW
Veluwe	Habitatrichtlijn, Vogelrichtlijn, Beschermd natuurgebied	3.569,52	0,12	●
Rijntakken	Habitatrichtlijn, Vogelrichtlijn, Beschermd natuurgebied	2.730,96	0,07	●
Kolland & Overlangbroek	Habitatrichtlijn	2.625,53	0,06	●

### Depositie overige gebieden (rekenjaar 2015)

Natuurgebied	Beschermingsregime	Hoogste achtergronddepositie (mol/ha/j)	Hoogste projectbijdrage (mol/ha/j)	Overschrijding KDW
Veluwerandmeren	Habitatrichtlijn, Vogelrichtlijn, Beschermd natuurgebied	2.614,29	0,08	●
Arkemheen	Vogelrichtlijn	1.488,23	0,06	●

○ Geen overschrijding

● Wel overschrijding

De kaarten met het projecteffect (depositie) vindt u achterin dit document.

Depositie  
natuur-  
gebieden

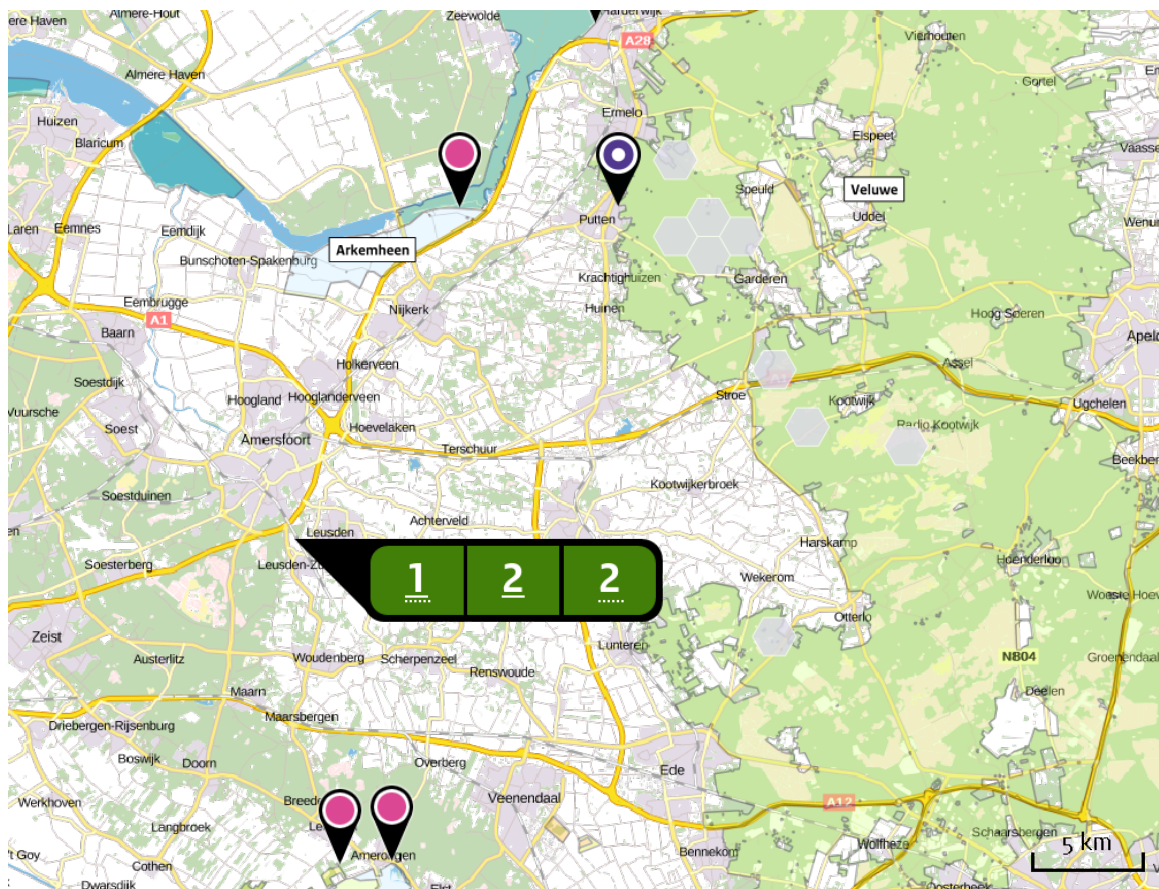

Hoogste projectverschil (Veluwe)



Hoogste projectverschil per  
natuurgebied

- Habitatrichtlijn
- Vogelrichtlijn
- Beschermde natuurgebied
- Habitatrichtlijn, Vogelrichtlijn
- Habitatrichtlijn, Beschermde natuurgebied
- Vogelrichtlijn, Beschermde natuurgebied
- Habitatrichtlijn, Vogelrichtlijn, Beschermde natuurgebied

Depositie PAS-  
gebieden

Natuurgebied	Hectare met hoogste projectverschil (mol/ha/j)			Hoogste depositie Situatie 2 (mol/ha/j)	Overschrij- ding KDW	Ontwikkelings- ruimte beschikbaar
	Situatie 1	Situatie 2	Verschil			
Veluwe	0,06	0,12	+ 0,06	0,12	●	✓
Rijntakken	0,04	0,07	+ 0,04	0,07	●	✓
Kolland & Overlangbroek	0,03	0,06	+ 0,03	0,06	●	✓

○ Geen overschrijding

● Wel overschrijding

✓ Ontwikkelingsruimte beschikbaar\*

✗ Geen ontwikkelingsruimte beschikbaar

⚠ In tenminste één hectare is meer dan 60% van de  
ontwikkelingsruimte uitgegeven

\* Bij beoordeling van een vergunningaanvraag in het kader van de Nb-wet is vastgesteld of er voldoende ontwikkelingsruimte beschikbaar is en of dat significante verslechtering uitgesloten kan worden.

## Depositie per habitattype

### Veluwe

Habitattype	Hectare met hoogste projectverschil (mol/ha/j)			Overschrij- ding KDW	Ontwikkelings- ruimte beschikbaar
	Situatie 1	Situatie 2	Verschil		
H9120 Beuken-eikenbossen met hulst	0,06	0,12	+ 0,06	●	✓
H9190 Oude eikenbossen	>0,05	0,10	+ >0,05	●	✓
H4030 Droge heiden	0,05	0,10	+ 0,05	●	✓
H2310 Stuifzandheiden met struikhei	0,04	0,08	+ 0,04	●	✓
H3160 Zure vennen	0,04	0,08	+ 0,04	●	✓
H2330 Zandverstuivingen	0,04	0,08	+ 0,04	●	✓
H5130 Jeneverbesstruwelen	0,04	0,07	+ 0,04	●	✓
H6230dka Heischrale graslanden, droog kalkarm	0,03	0,06	+ 0,03	●	✓
H4010A Vochtige heiden (hogere zandgronden)	0,03	0,06	+ 0,03	●	✓
ZGH4030 Droge heiden	0,03	0,06	+ 0,03	●	✓
H91EoC Vochtige alluviale bossen (beekbegeleidende bossen)	0,03	0,06	+ 0,03	●	✓
H3130 Zwakgebufferde vennen	0,03	>0,05	+ 0,03	●	✓
ZGH2310 Stuifzandheiden met struikhei	0,03	>0,05	+ 0,03	●	✓

### Rijntakken

Habitattype	Hectare met hoogste projectverschil (mol/ha/j)			Overschrij- ding KDW	Ontwikkelings- ruimte beschikbaar
	Situatie 1	Situatie 2	Verschil		
H91Fo Droge hardhoutooibossen	0,04	0,07	+ 0,04	●	✓

## Kolland &amp; Overlangbroek

Habitattype	Hectare met hoogste projectverschil (mol/ha/j)			Overschrij- ding KDW	Ontwikkelings- ruimte beschikbaar
	Situatie 1	Situatie 2	Verschil		
H91EoC Vochtige alluviale bossen (beekbegeleidende bossen)	0,03	0,06	+ 0,03	●	✓

 Geen overschrijding Wel overschrijding Ontwikkelingsruimte beschikbaar\* Geen ontwikkelingsruimte beschikbaar In tenminste één hectare is meer dan 60% van de  
ontwikkelingsruimte uitgegeven

\* Bij beoordeling van een vergunningaanvraag in het kader van de Nb-wet  
is vastgesteld of er voldoende ontwikkelingsruimte beschikbaar is en of  
dat significante verslechtering uitgesloten kan worden.

Depositie  
resterende  
gebieden

Natuurgebied	Hectare met hoogste projectverschil (mol/ha/j)			Hoogste depositie Situatie 2 (mol/ha/j)	Overschrij- ding KDW	Ontwikkelings- ruimte beschikbaar
	Situatie 1	Situatie 2	Verschil			
Veluwerandmeren	0,04	0,08	+ 0,04	0,08	●	-
Arkemheen	0,03	0,06	+ 0,03	0,06	●	-

 Geen overschrijding Wel overschrijding





Depositie per  
habitattype

Veluwerandmeren

Habitattype	Hectare met hoogste projectverschil (mol/ha/j)			Overschrij- ding KDW	Ontwikkelings- ruimte beschikbaar
	Situatie 1	Situatie 2	Verschil		
H9999:76 Habitattype onbekend/onzeker KDW op basis meest kritische aangewezen type (H3140)	0,04	0,08	+ 0,04		-

Arkemheen

-  Geen overschrijding
-  Wel overschrijding

## Depositie

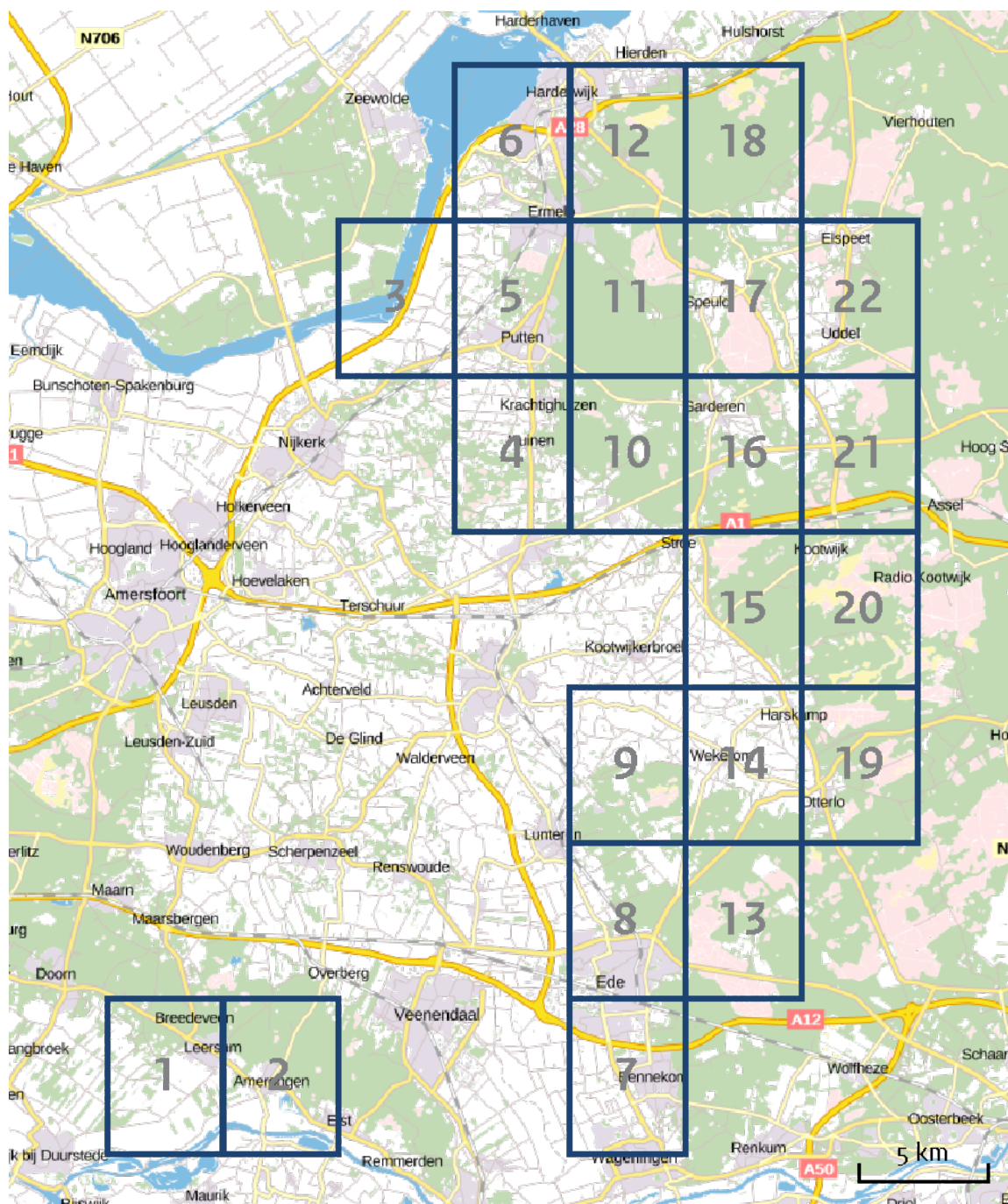
Overzicht van  
beschikbare  
detailkaarten

Verschil in depositie tussen situatie 1 en situatie 2 (mol/ha/j).

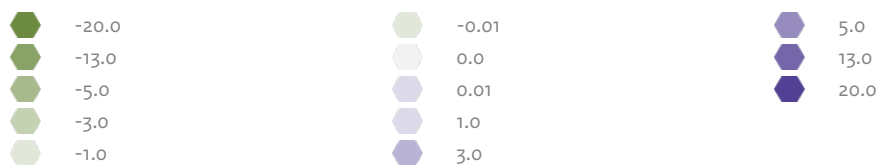

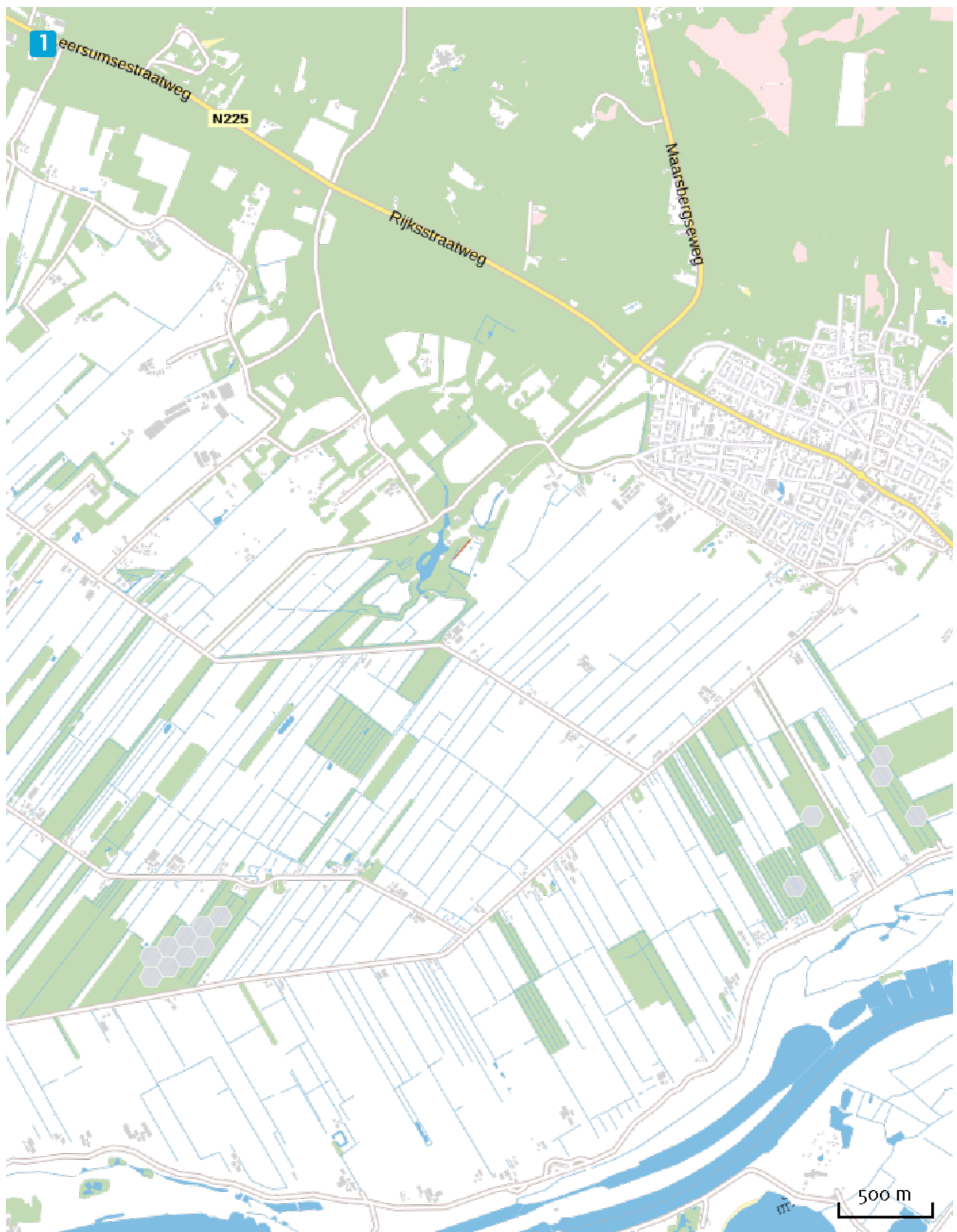







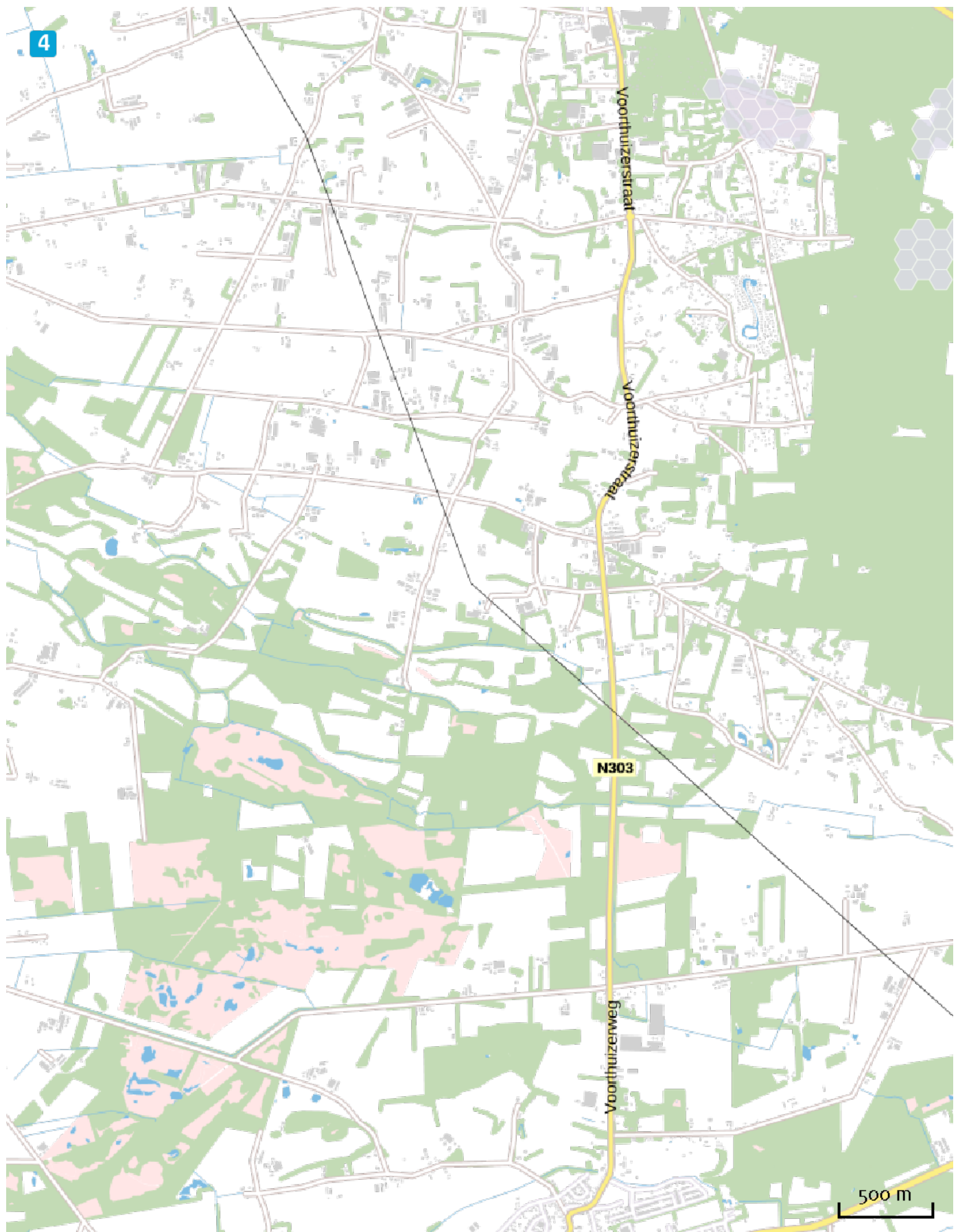



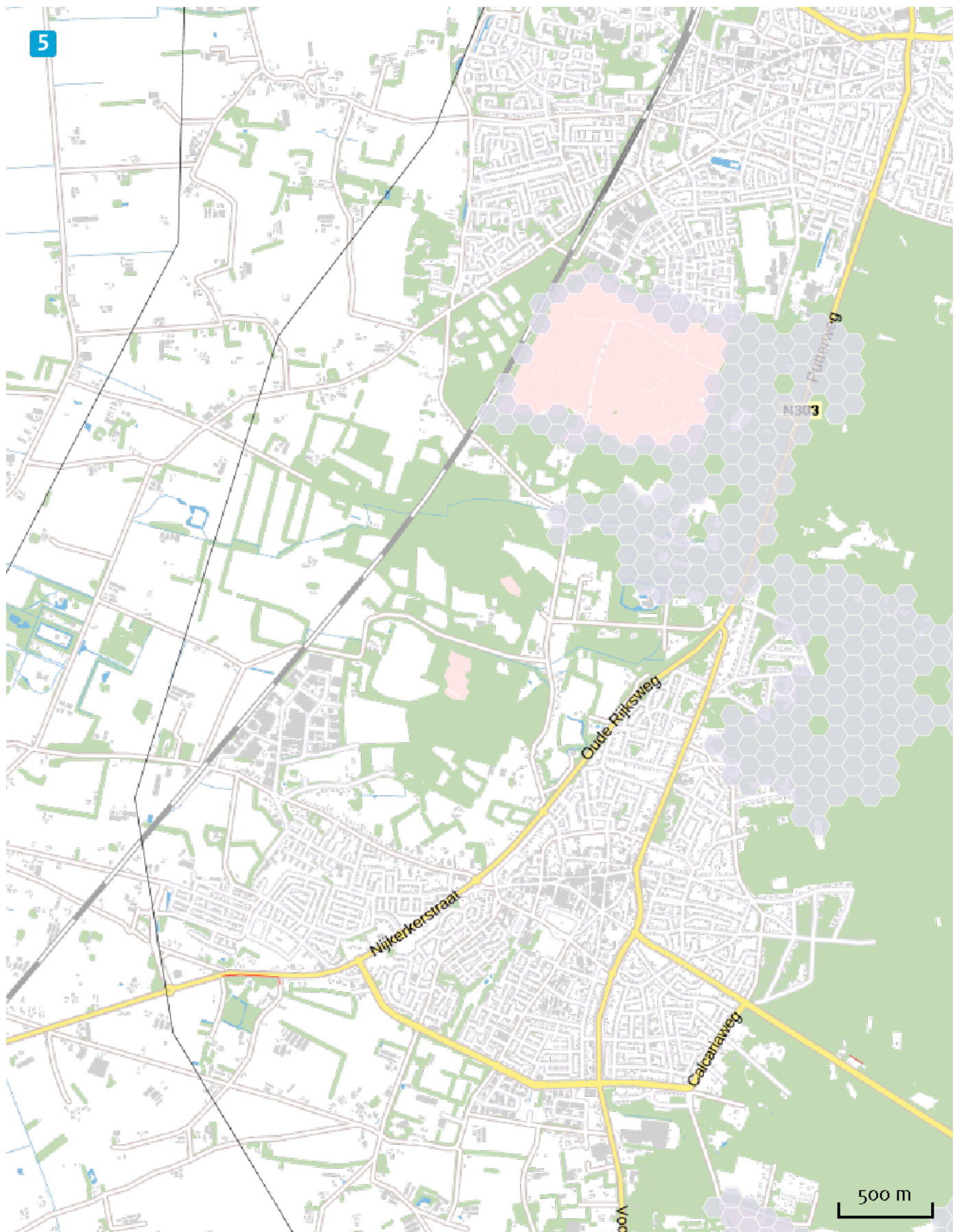





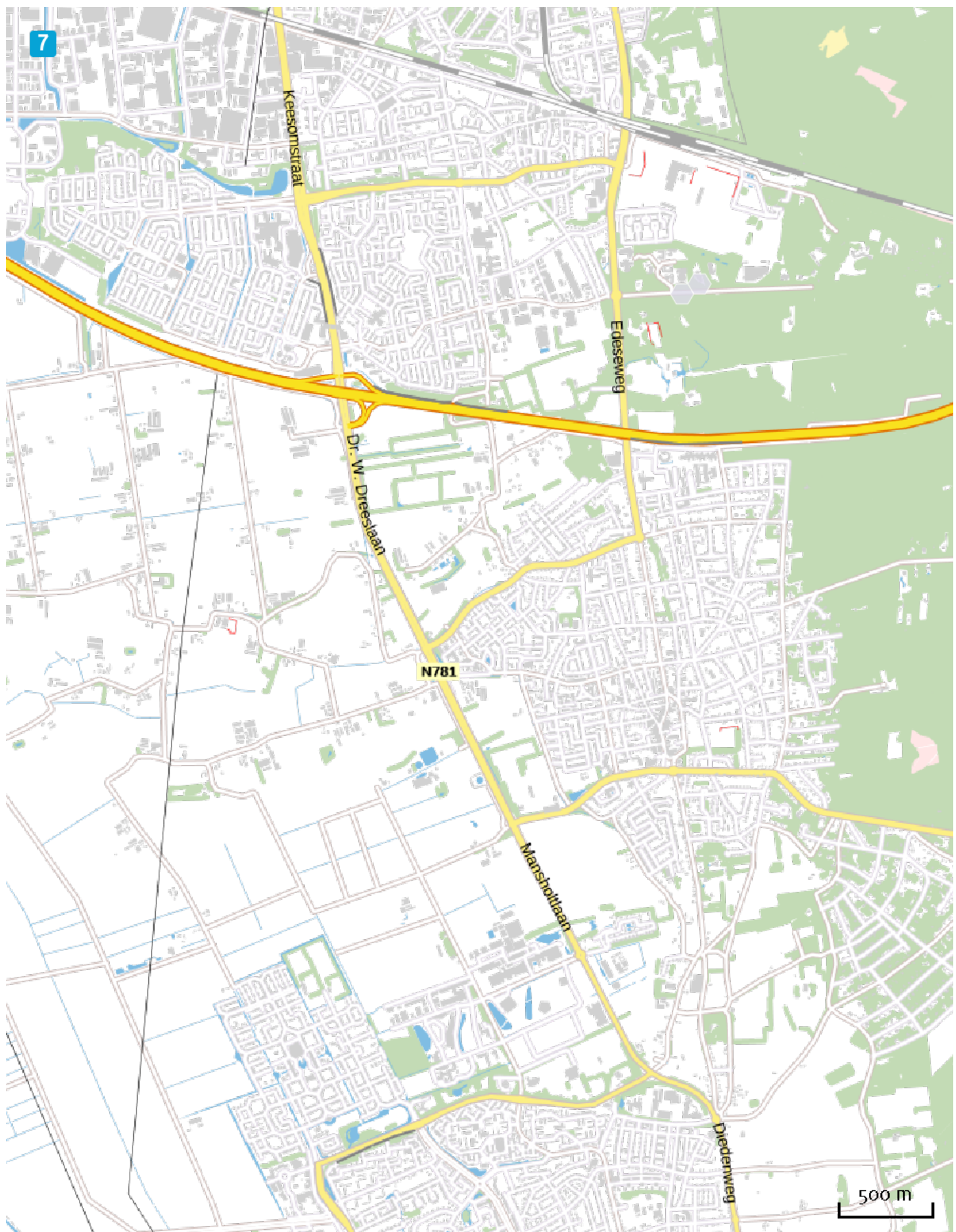

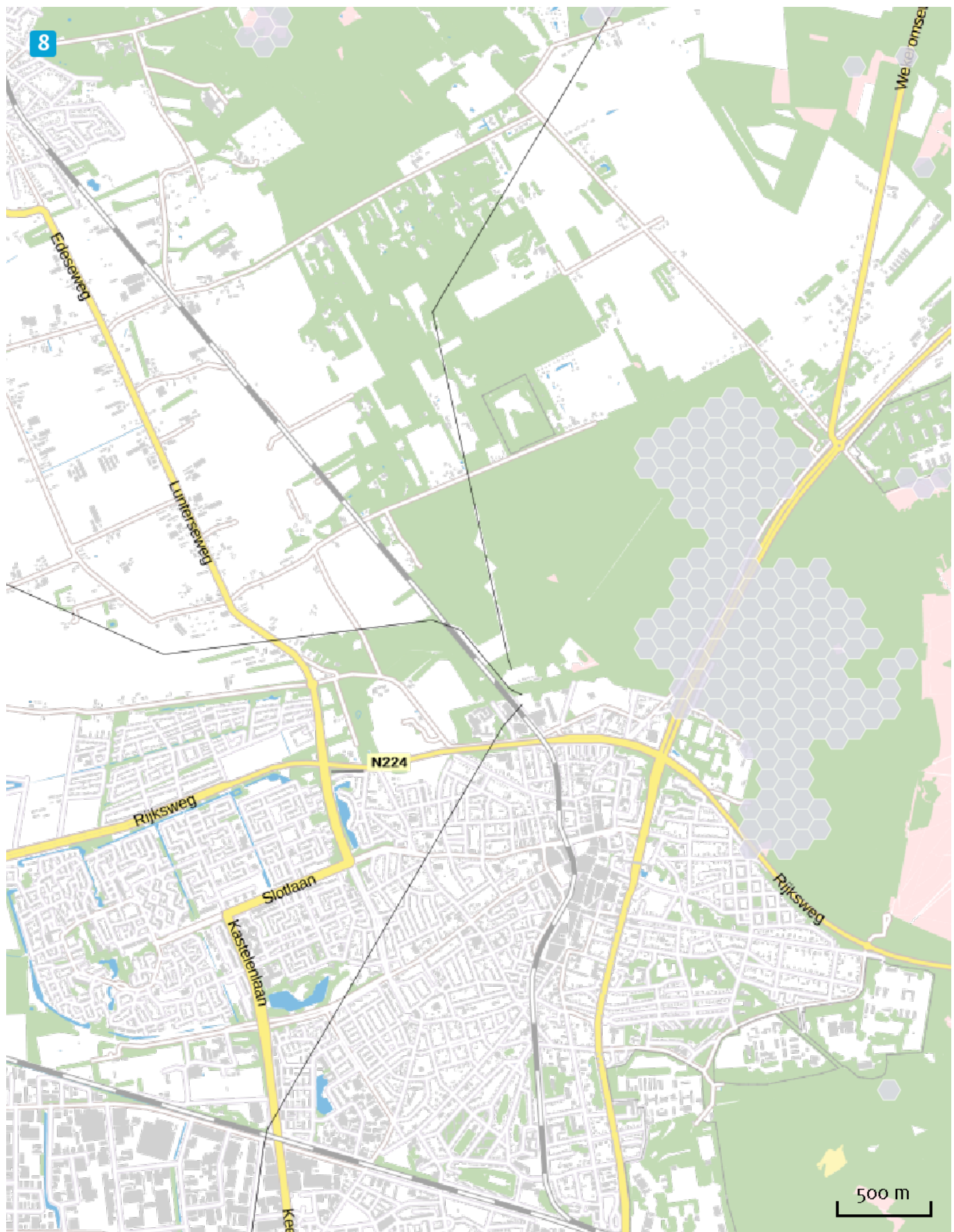



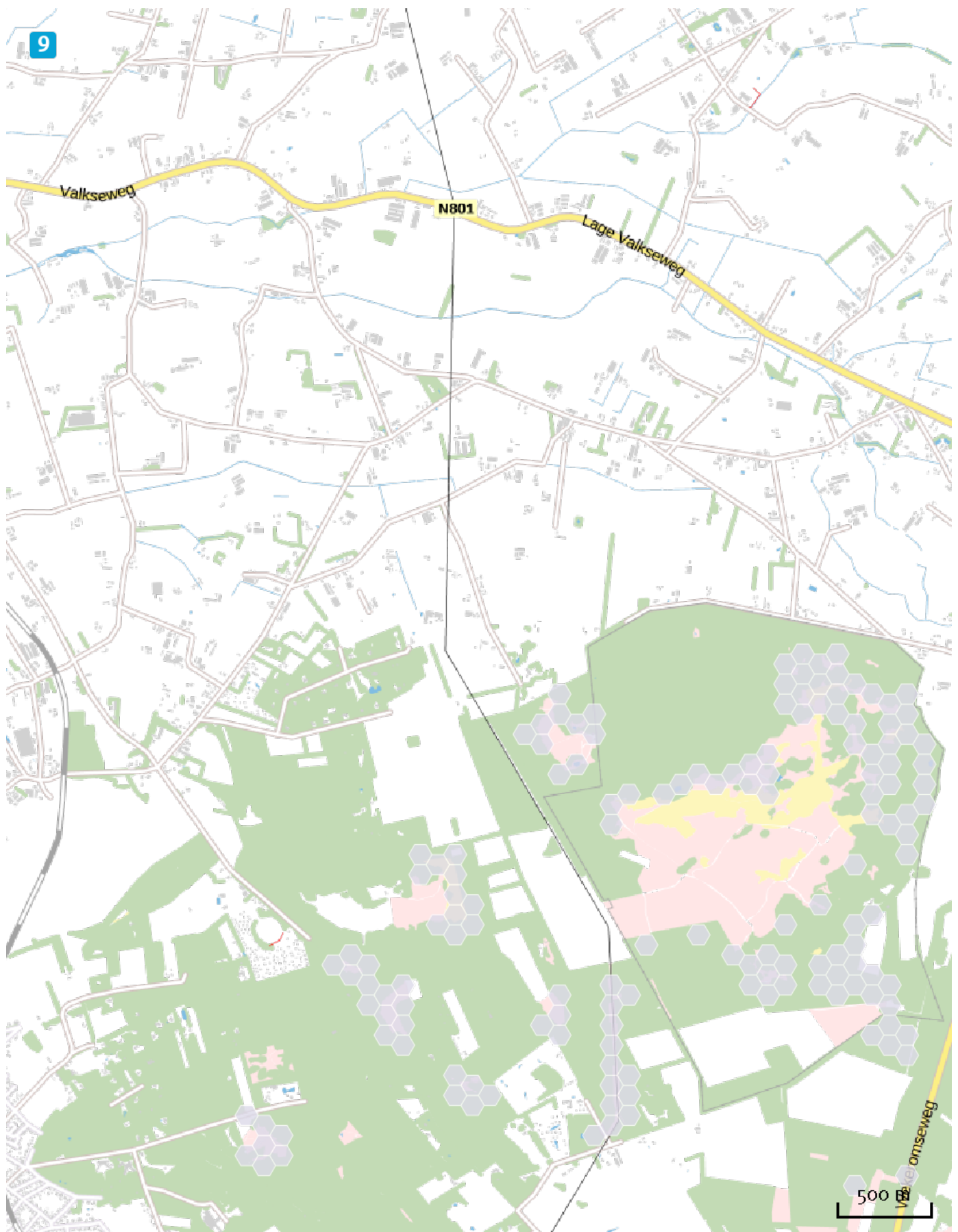

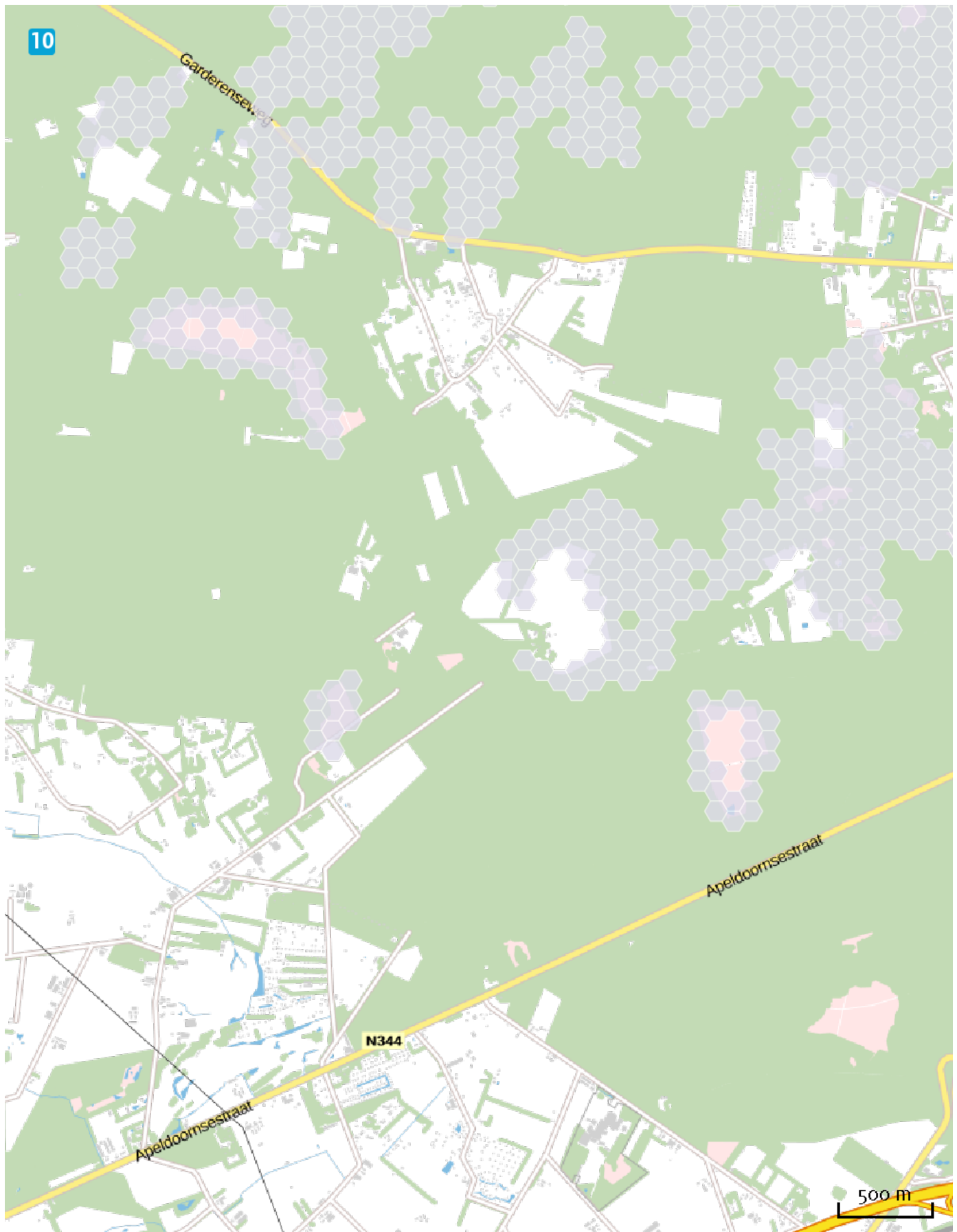

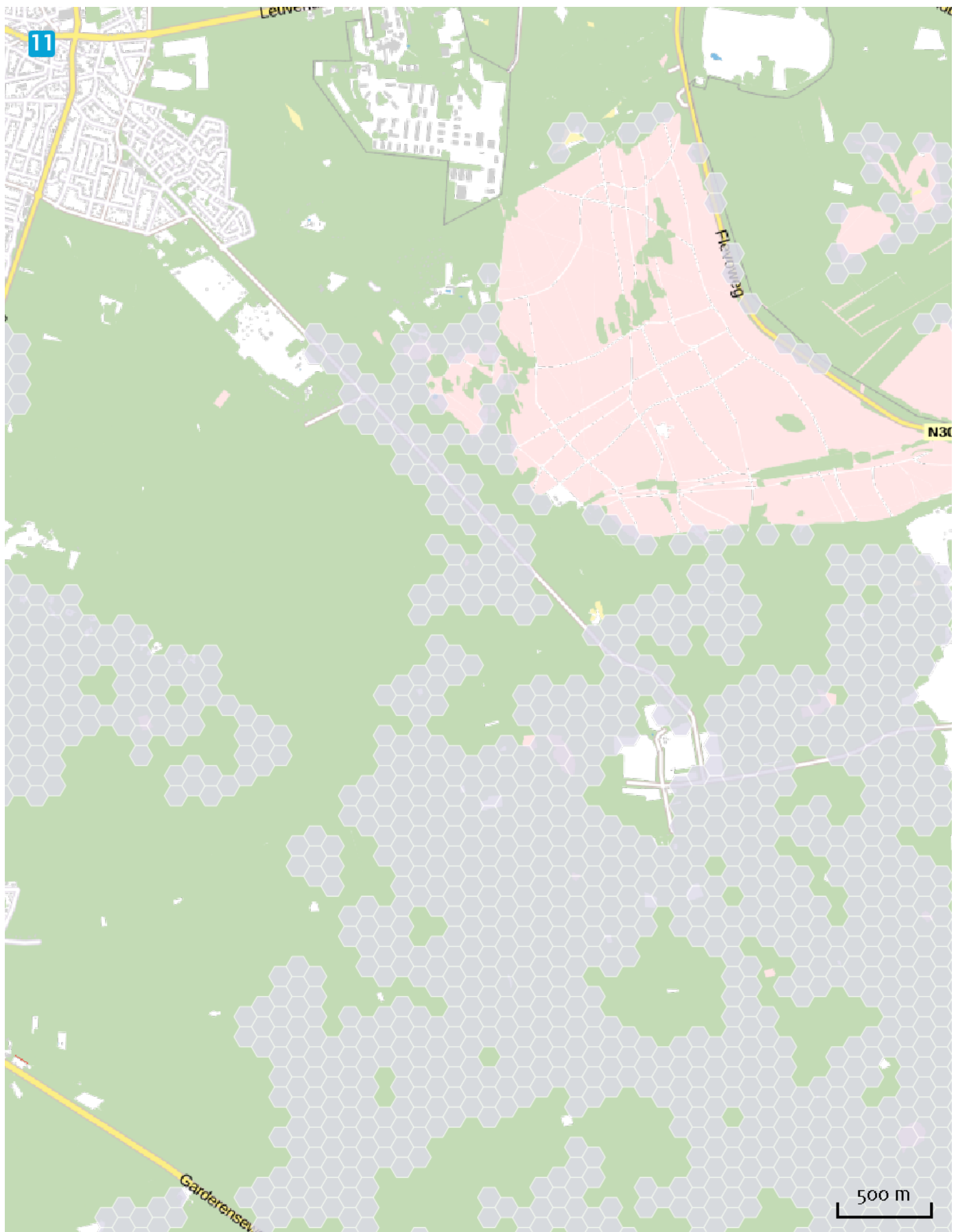



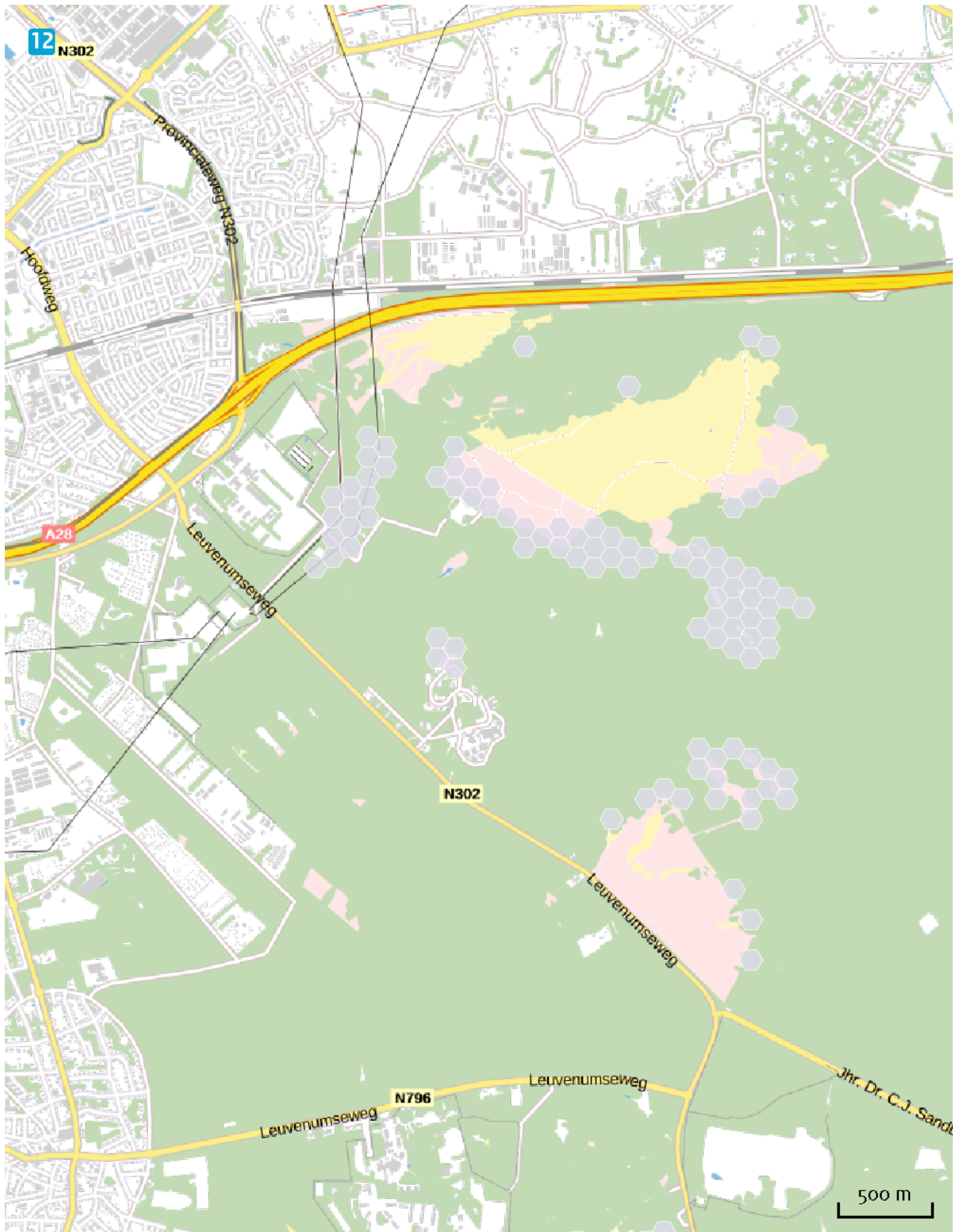

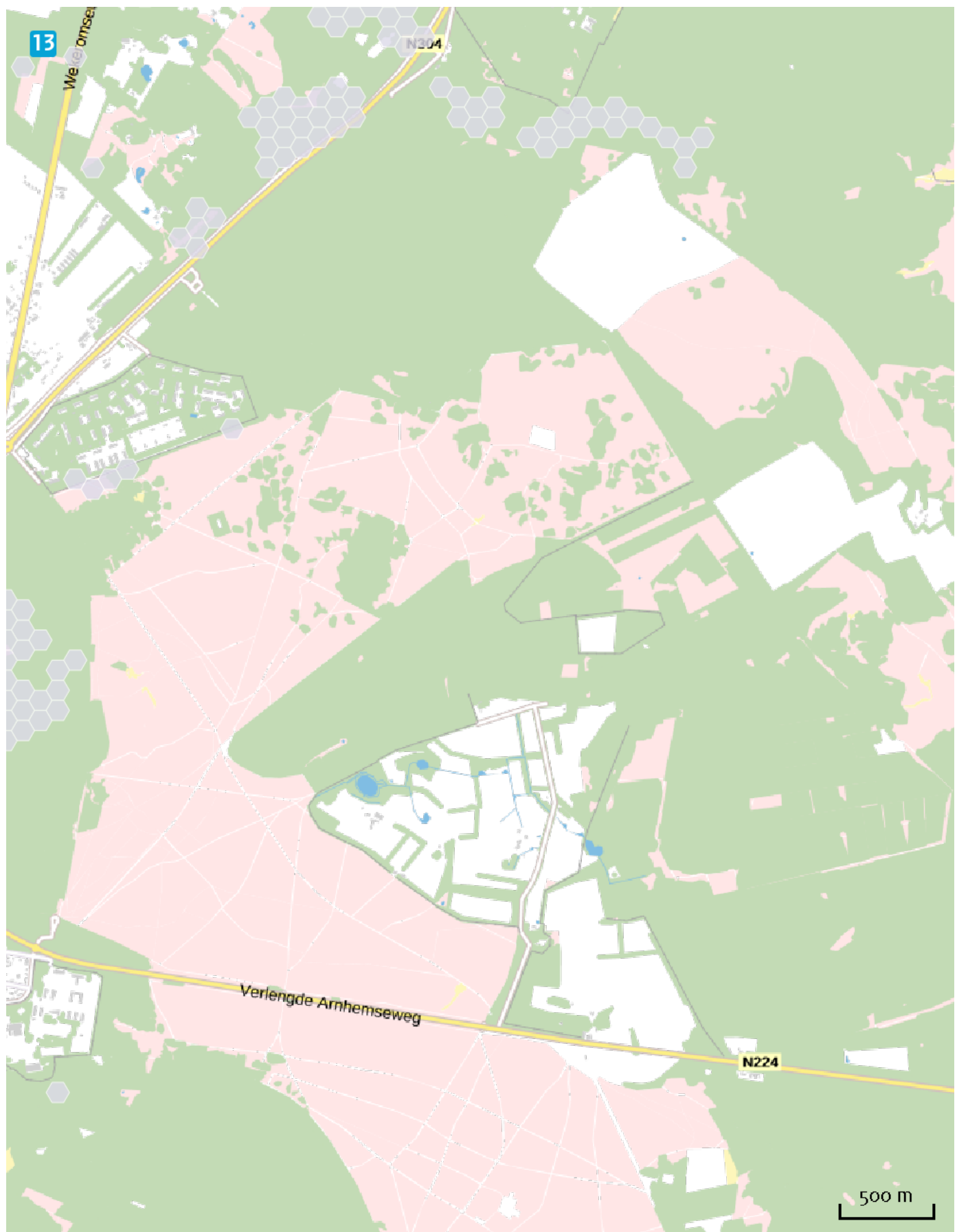

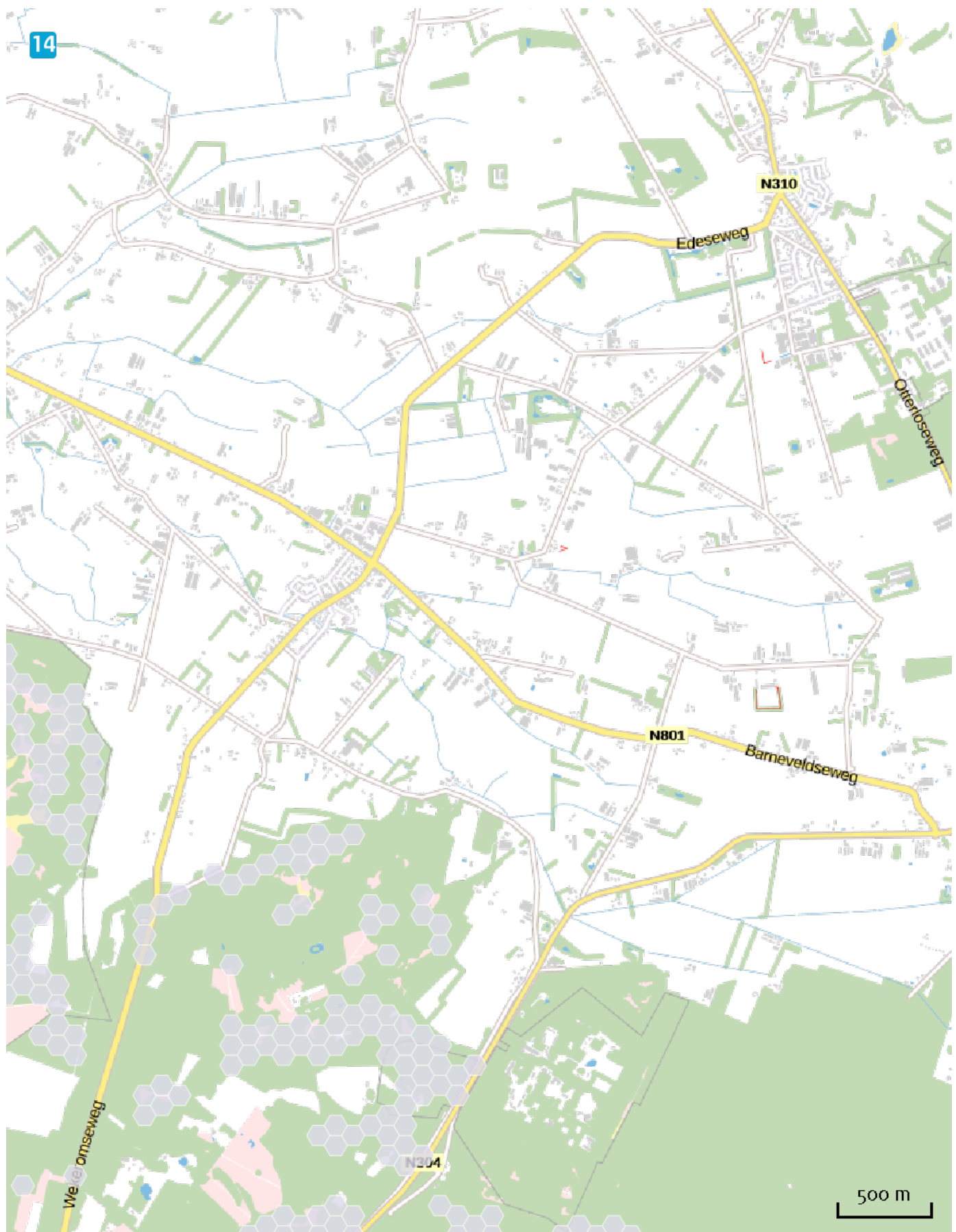



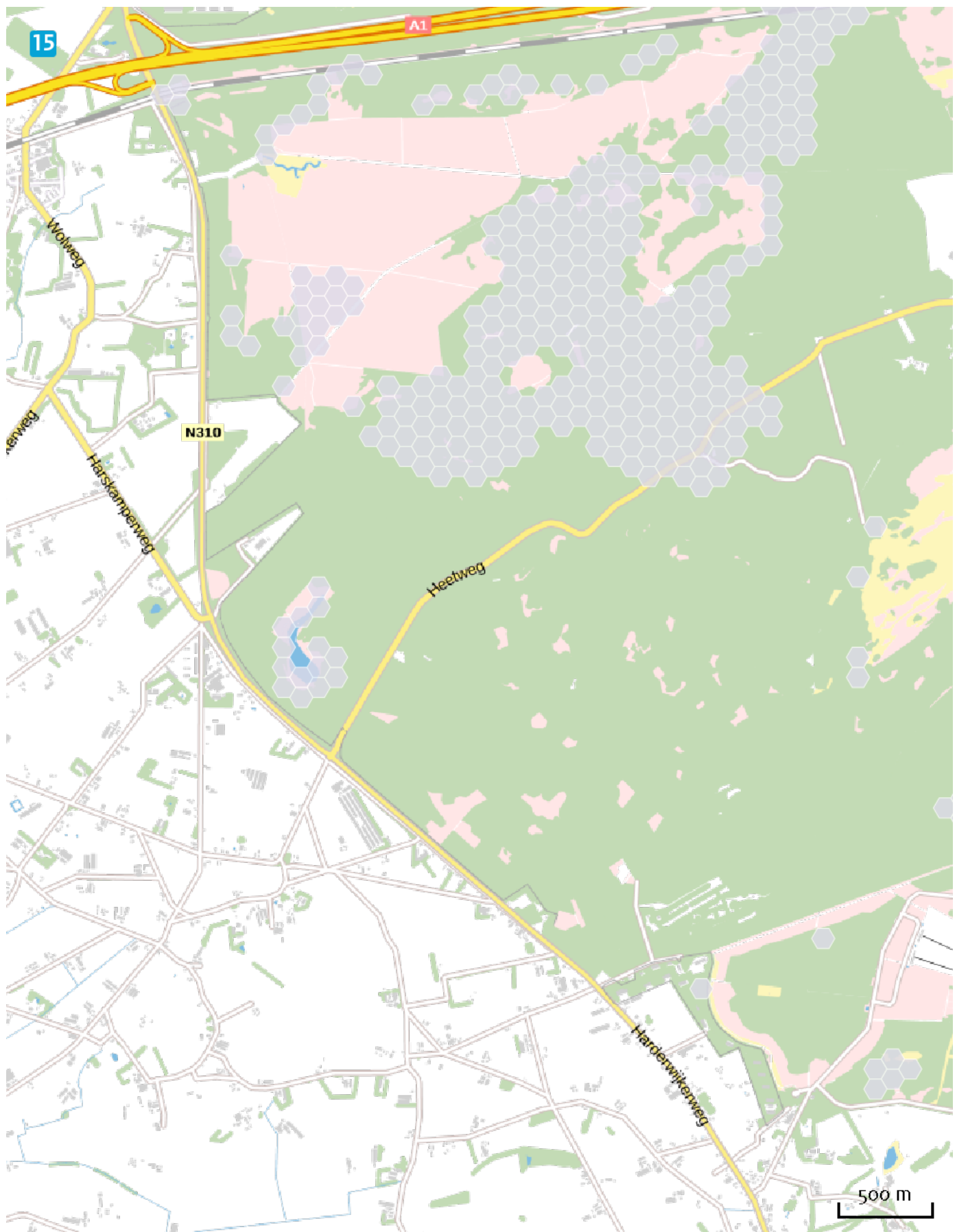

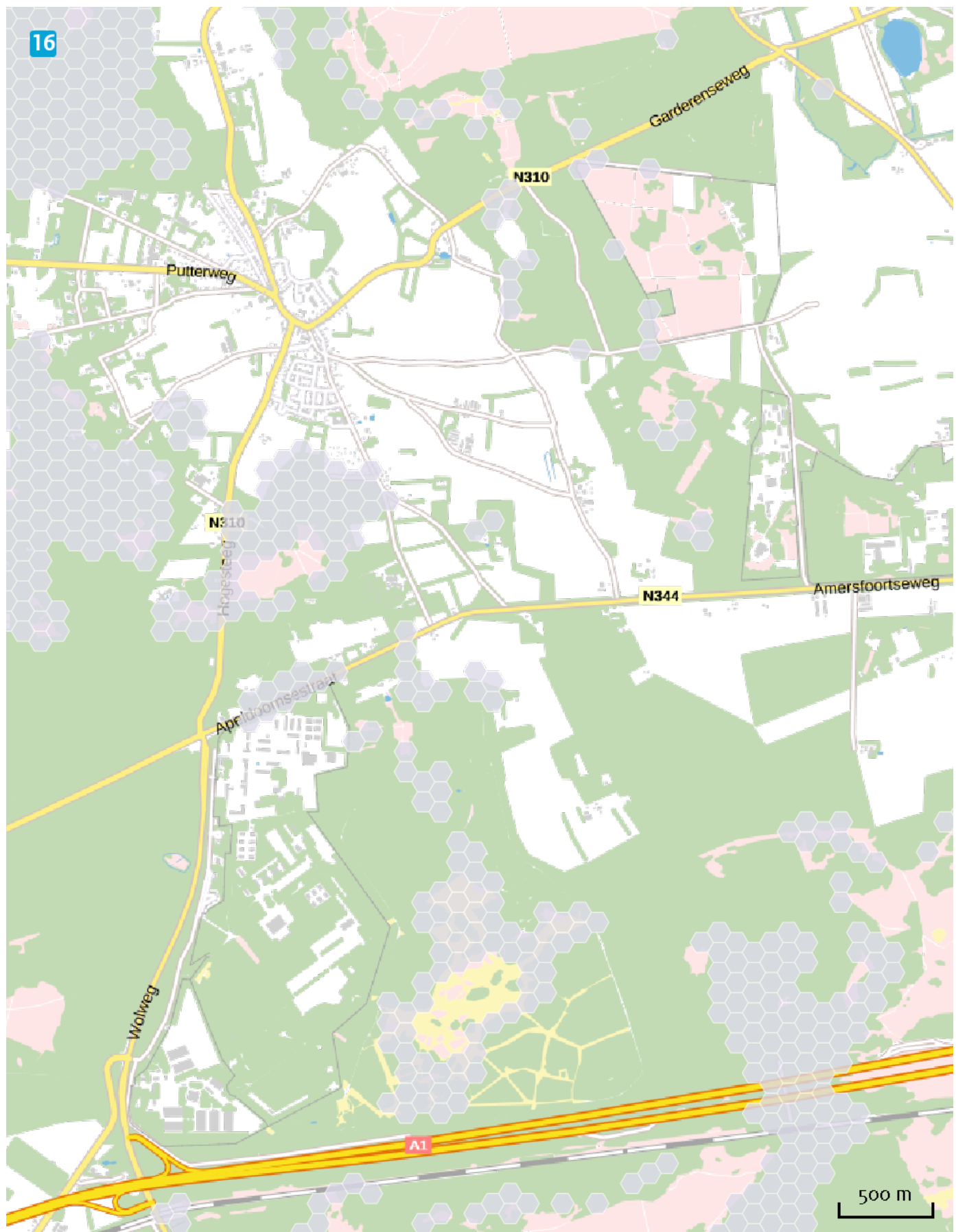

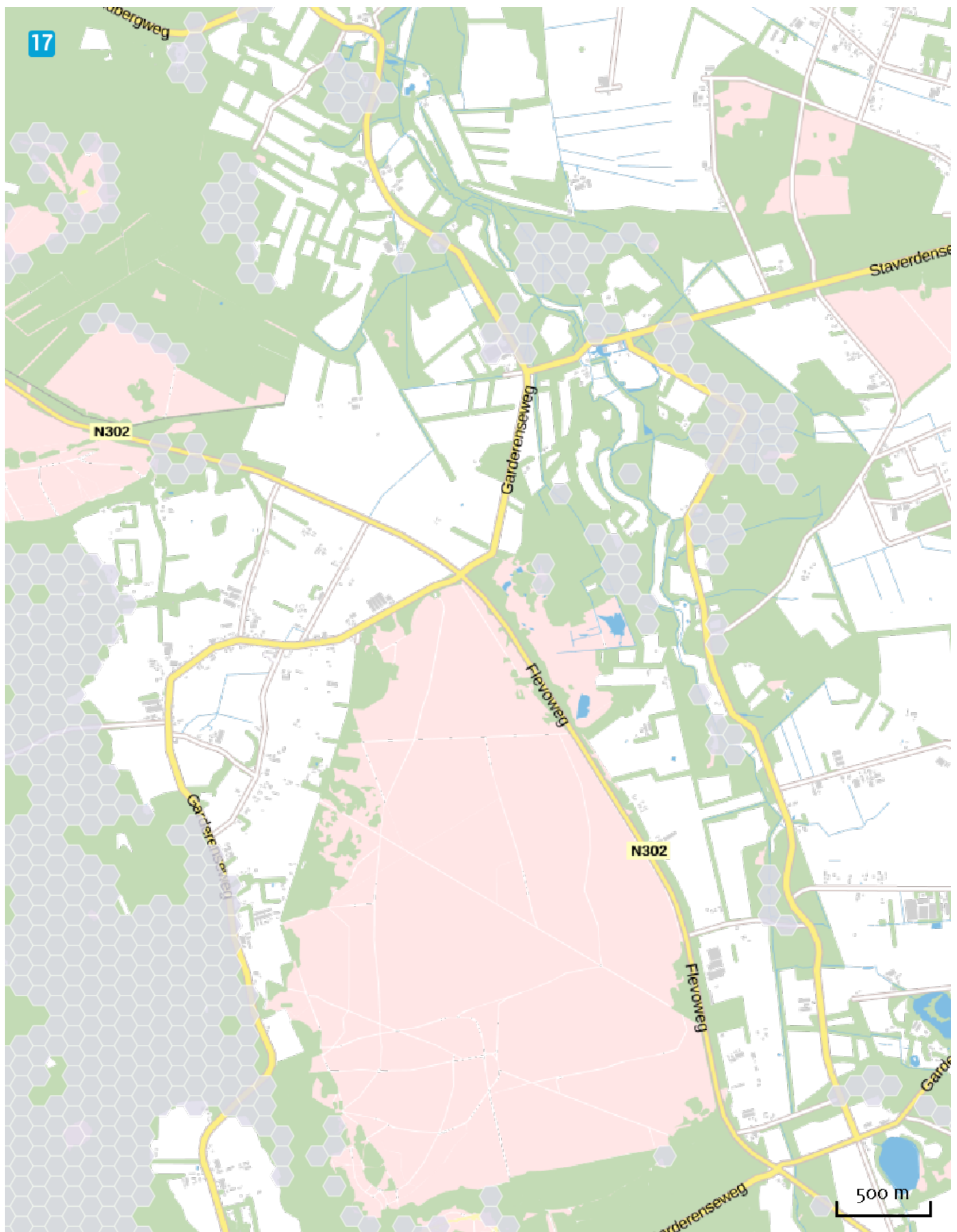

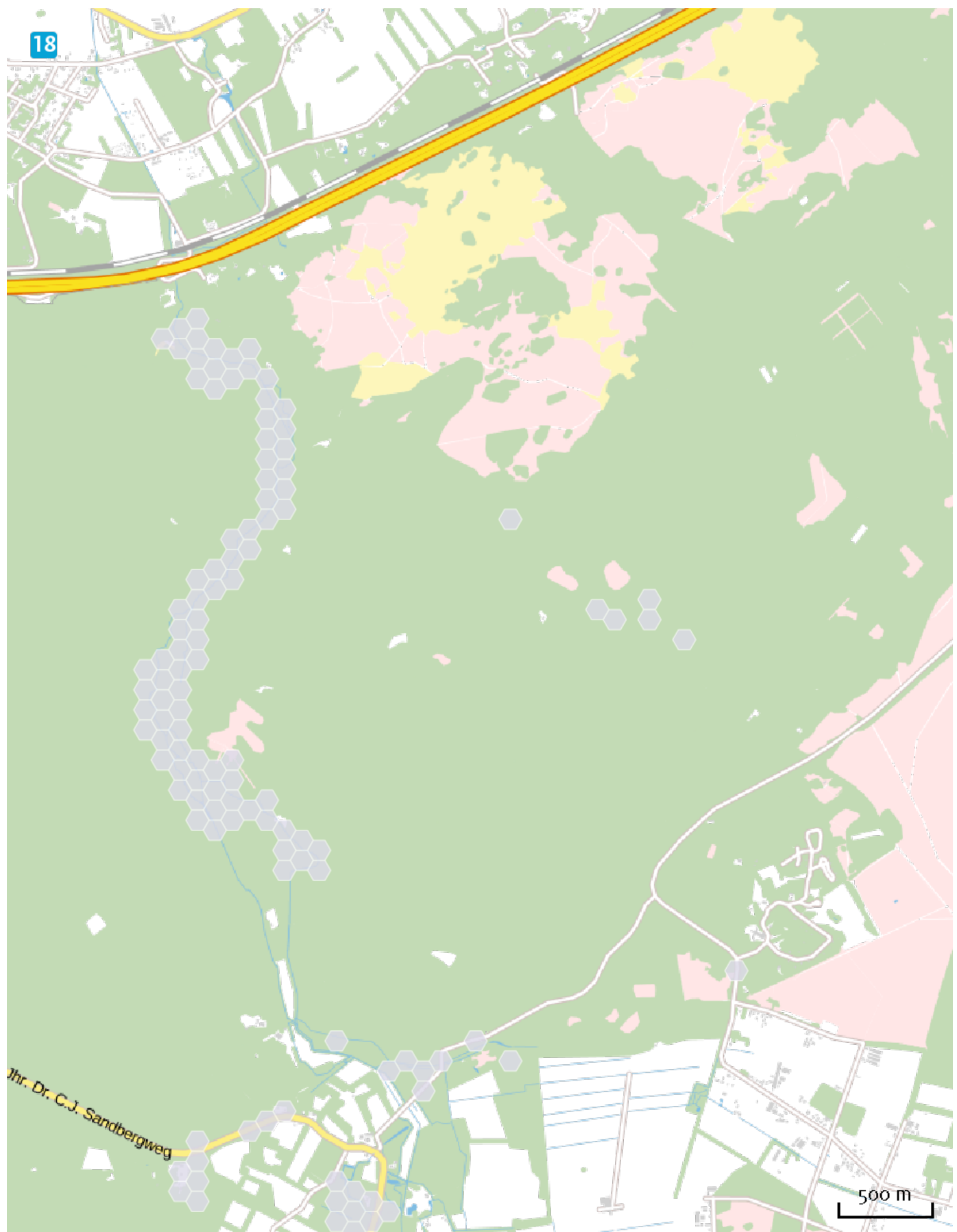



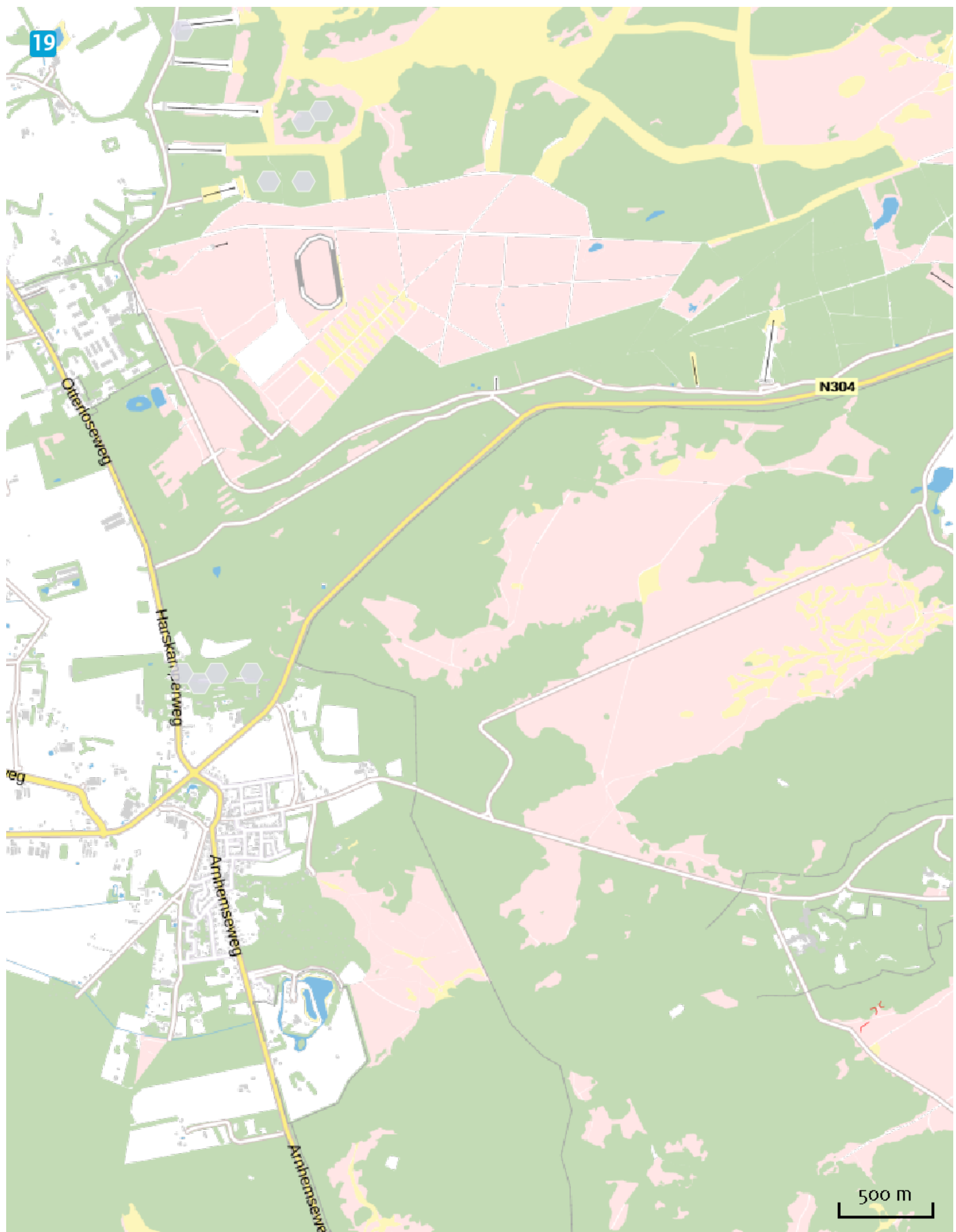

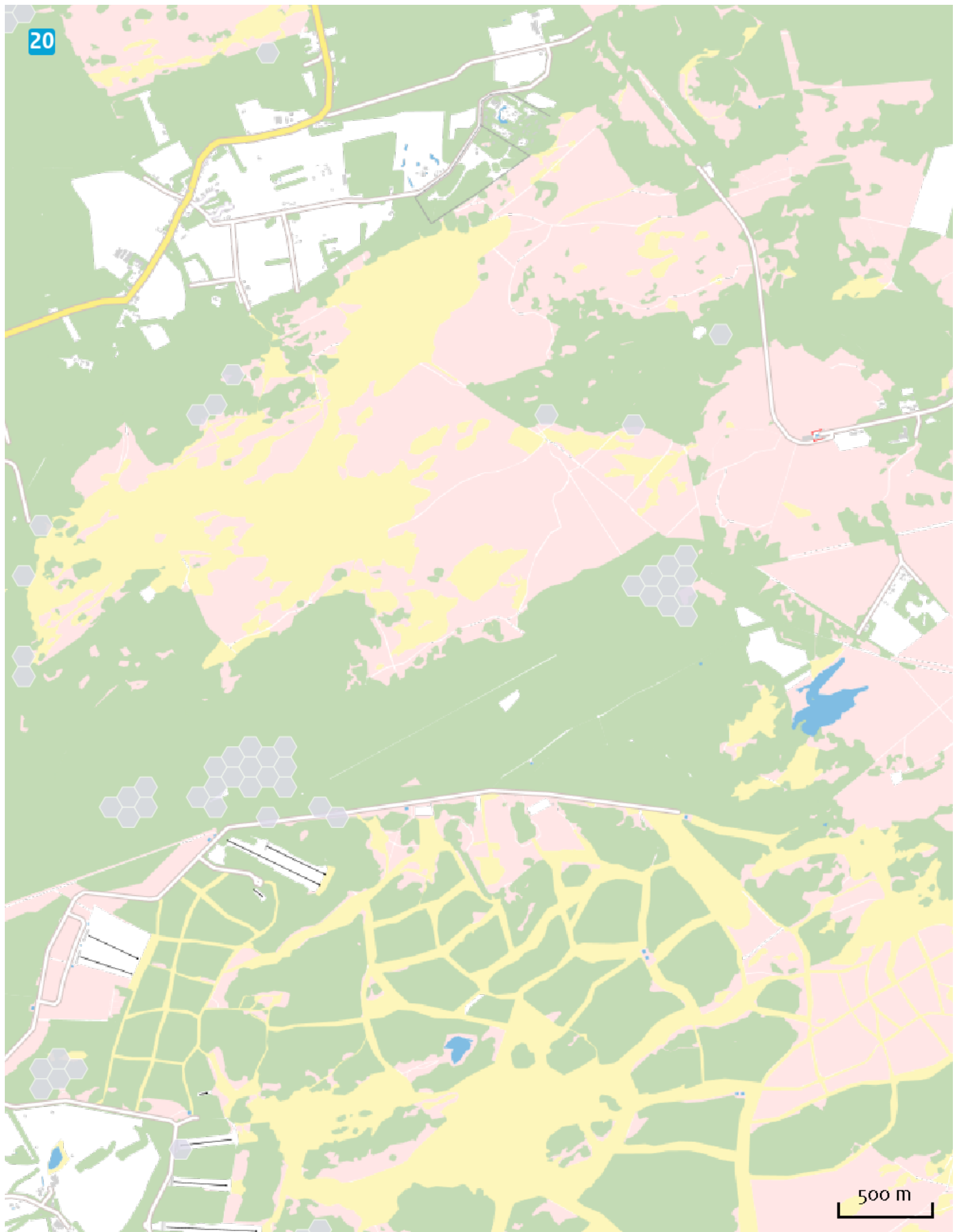

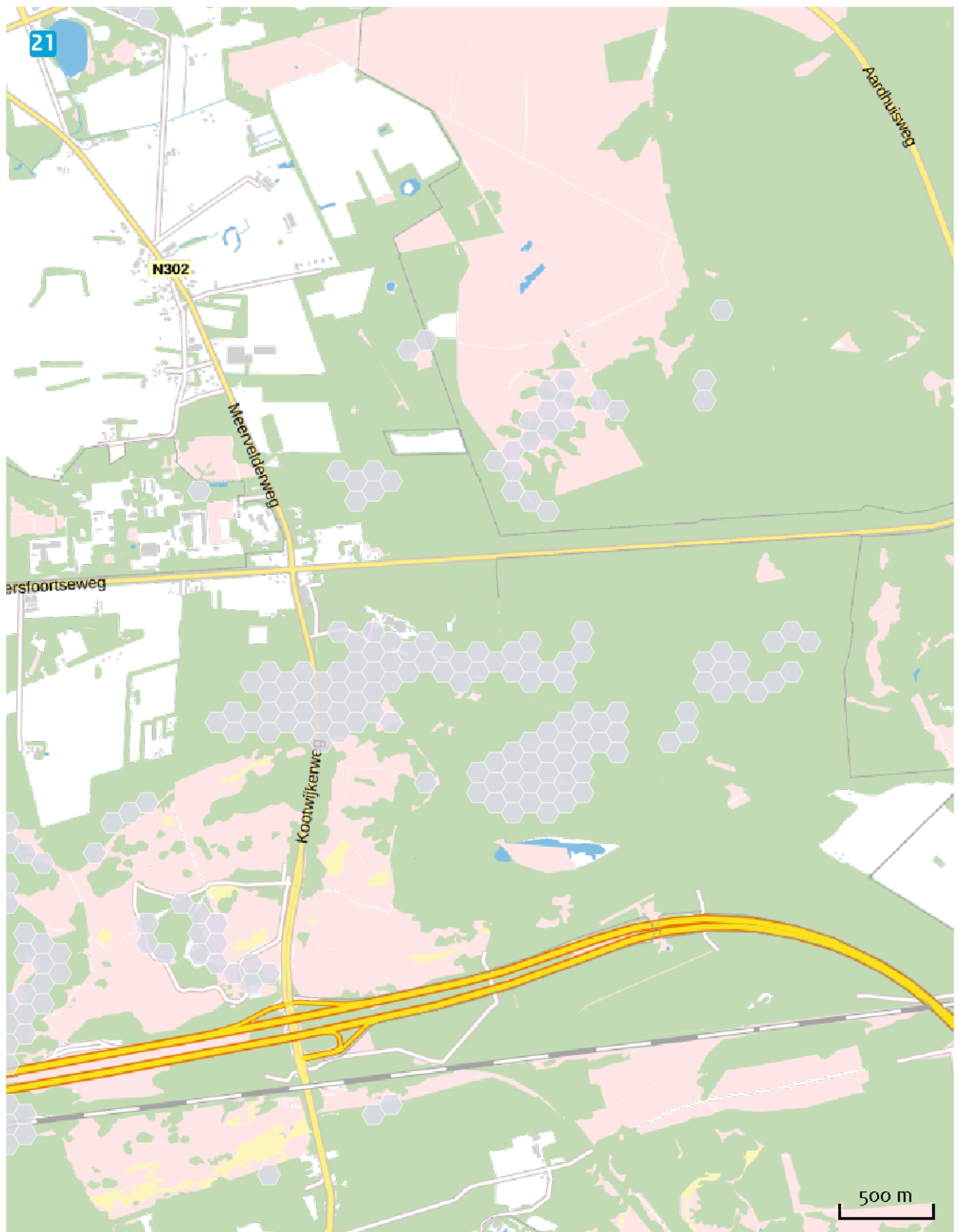

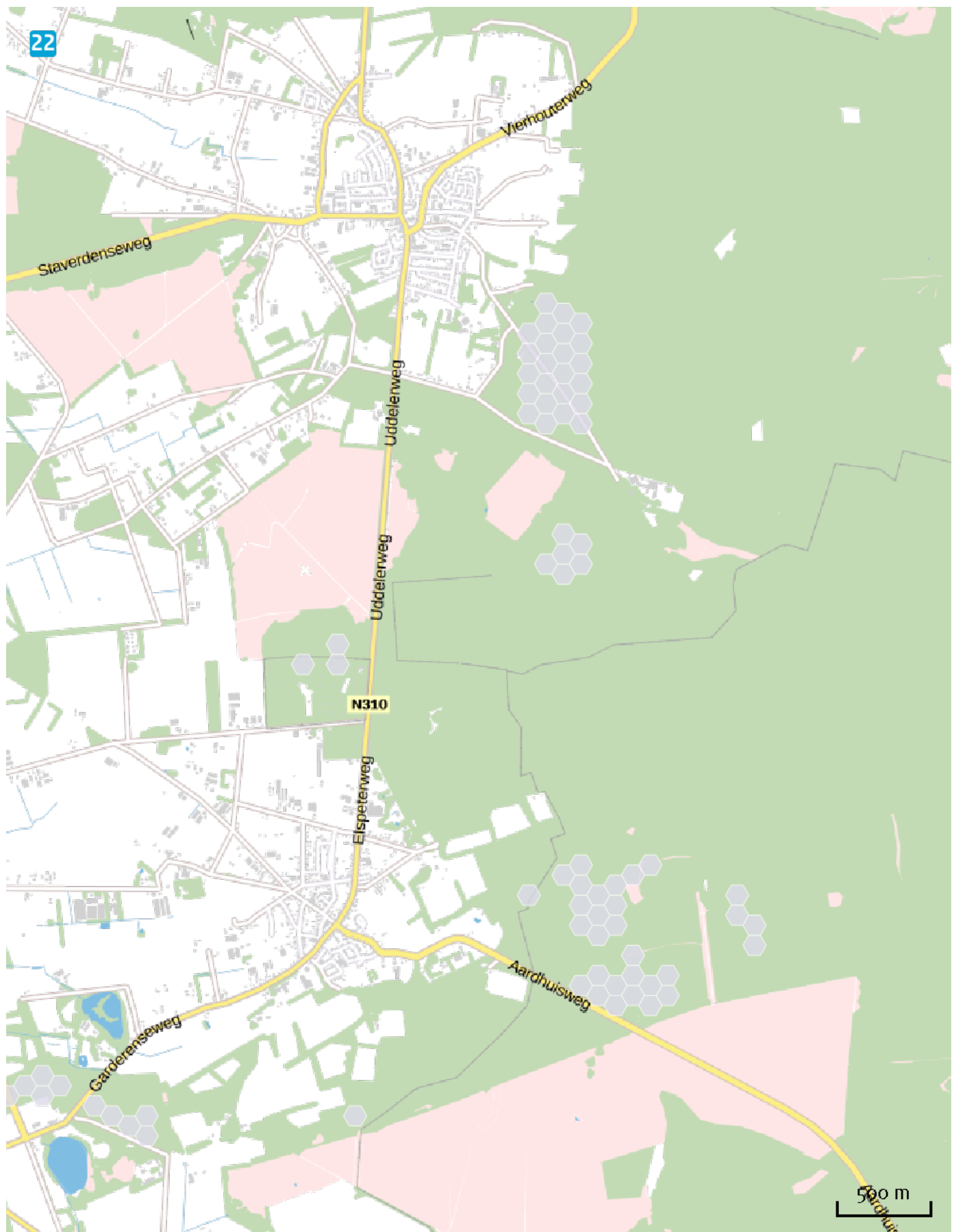



## Disclaimer

De initiatiefnemer is zelf verantwoordelijk voor de kwaliteit van de projectinvoer en de aanvraag wordt getoetst door het bevoegd gezag. De eigenaar van AERIUS aanvaardt geen aansprakelijkheid voor de inhoud van de door de gebruiker aangeboden informatie. AERIUS is een geregistreerd handelsmerk in de Benelux. Alle rechten die niet expliciet worden verleend, zijn voorbehouden.

## Rekenbasis

Deze berekening is tot stand gekomen op basis van:

AERIUS            versie 2014.1\_20150903\_de05cf2bce

Database        versie 2014.1\_20150825\_fb538daf31

Meer informatie over de gebruikte data, zie [www.aerius.nl/methodiek](http://www.aerius.nl/methodiek)