

Dit document is een bijlage bij het toestemmingsbesluit als bedoeld in artikel 19km, eerste lid, van de Nb-wet 1998.

Bijlage bij besluit, Vergunningaanvraag

- ▶ Kenmerken
- ▶ Emissie
- ▶ Depositie natuurgebieden
- ▶ Depositie habitattypen

Verdere toelichting over deze PDF kunt u vinden in een bijbehorende leeswijzer. Deze leeswijzer en overige documentatie is te raadplegen via: www.aerius.nl.

AERIUS REGISTER

Contact

Rechtspersoon	Inrichtingslocatie
Maatschap	Reiakker 4, 5371 LG Ravenstein

Activiteit

Omschrijving	AERIUS kenmerk	Bevoegd gezag
Buijs	Rpo7UpZzEbKs	Provincie Gelderland
Datum berekening	Rekenjaar	
01 augustus 2016, 09:49	2016	
Sector	Deelsector	
Landbouw	Stalemissies	

Totale emissie

	Situatie 1	Situatie 2	Vershil
NOx	-	-	-
NH ₃	1.942,80 kg/j	2.374,00 kg/j	431,20 kg/j

Depositie

Hectare met
hoogste project-
verschil (mol/ha/j)

Natuurgebied		Provincie
Veluwe		Gelderland
Situatie 1	Situatie 2	Vershil
0,19	0,23	+ 0,04

Toelichting

verschil

Locatie
referentie

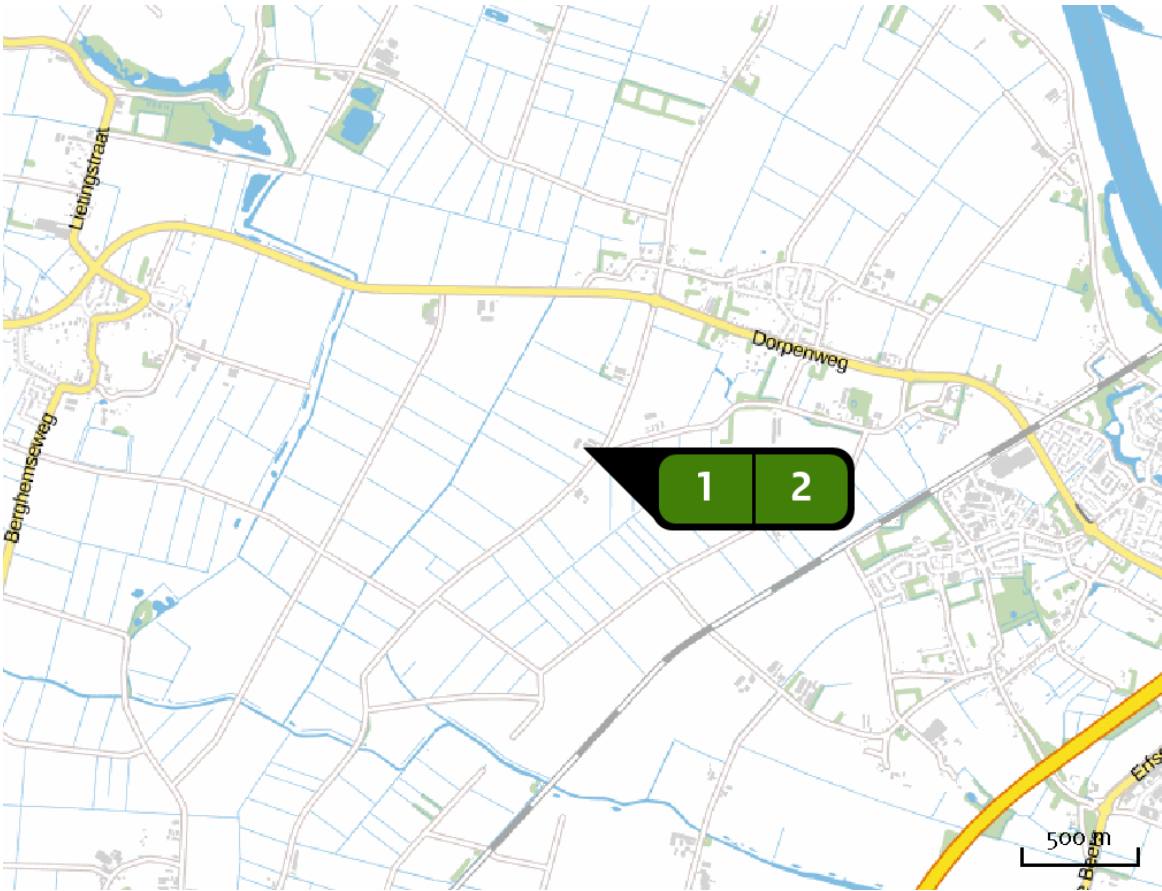

Emissie
(per bron)
referentie

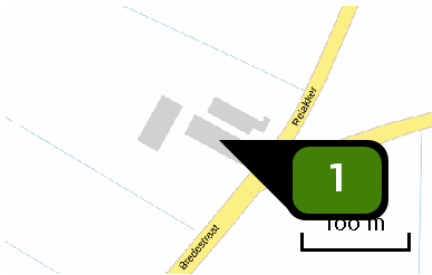

Naam stal 1
Locatie (X,Y) 170761, 423106
Uitstoothoogte 8,0 m
Warmteinhoud 0,000 MW
NH3 1.560,00 kg/j

Dier	RAV code	Omschrijving	Aantal dieren	Stof	Emissiefactor (kg/dier/j)	Emissie
	A 1.100	overige huisvestingssystemen (Rundvee; melk- en kalfkoeien ouder dan 2 jaar) (Overig)	120	NH3	13,000	1.560,00 kg/j

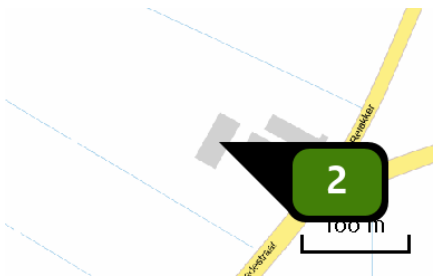

Naam stal 3
Locatie (X,Y) 170708, 423120
Uitstoothoogte 7,5 m
Warmteinhoud 0,000 MW
NH3 382,80 kg/j

Dier	RAV code	Omschrijving	Aantal dieren	Stof	Emissiefactor (kg/dier/j)	Emissie
	A 3.100	overige huisvestingssystemen (Rundvee; vrouwelijk jongvee tot 2 jaar) (Overig)	87	NH3	4,400	382,80 kg/j

Locatie
aanvraag

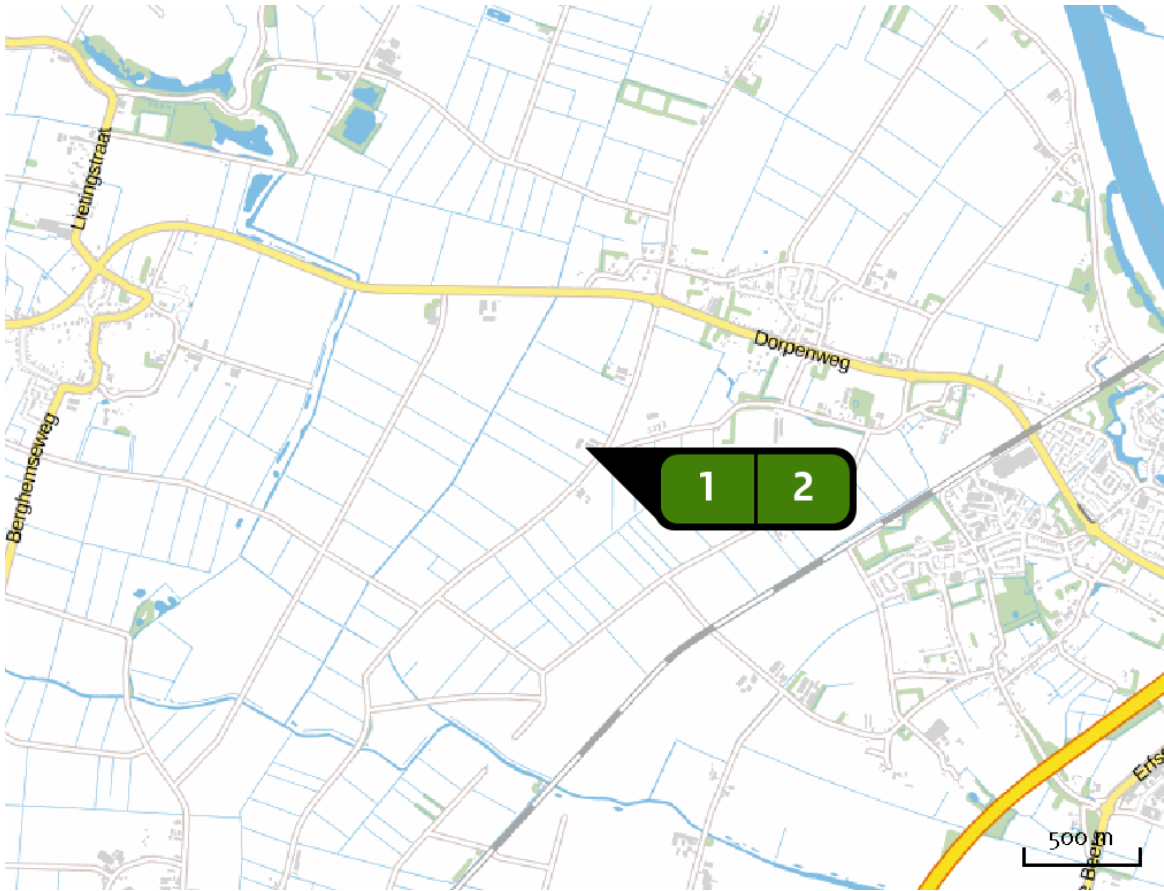

Emissie
(per bron)
aanvraag

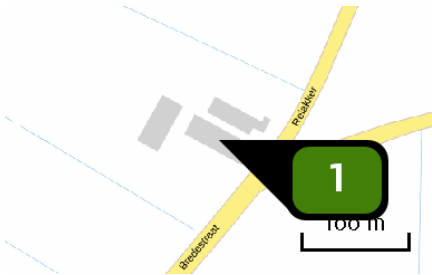

Naam **stal 1**
Locatie (X,Y) **170761, 423106**
Uitstoothoogte **8,0 m**
Warmteinhoud **0,000 MW**
NH3 **1.690,00 kg/j**

Dier	RAV code	Omschrijving	Aantal dieren	Stof	Emissiefactor (kg/dier/j)	Emissie
	A 1.100	overige huisvestingssystemen (Rundvee; melk- en kalfkoeien ouder dan 2 jaar) (Overig)	130	NH3	13,000	1.690,00 kg/j

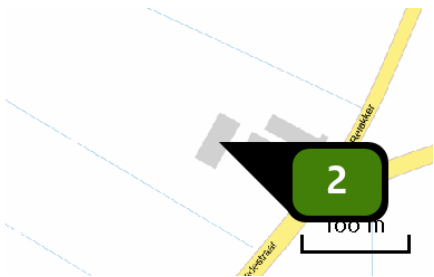

Naam stal 3
Locatie (X,Y) 170708, 423120
Uitstoothoogte 7,5 m
Warmteinhoud 0,000 MW
NH3 684,00 kg/j

Dier	RAV code	Omschrijving	Aantal dieren	Stof	Emissiefactor (kg/dier/j)	Emissie
	A 3.100	overige huisvestingssystemen (Rundvee; vrouwelijk jongvee tot 2 jaar) (Overig)	120	NH3	4,400	528,00 kg/j
	A 1.100	overige huisvestingssystemen (Rundvee; melk- en kalfkoeien ouder dan 2 jaar) (Overig)	12	NH3	13,000	156,00 kg/j

Algemene
depositie-
gegevens
PAS-
gebieden
(rekenjaar 2016)

Natuurgebied	Beschermingsregime	Hoogste achtergronddepositie (mol/ha/j)	Hoogste depositie Situatie 2 (mol/ha/j)	Overschrijding KDW
Veluwe	Habitatrichtlijn, Vogelrichtlijn, Beschermd natuurgebied	3.042,84	0,23	●
Rijntakken	Habitatrichtlijn, Vogelrichtlijn, Beschermd natuurgebied	2.560,72	0,21	●
Sint Jansberg	Habitatrichtlijn	2.498,73	0,12	●
De Bruuk	Habitatrichtlijn	1.968,31	0,07	●
Binnenveld	Habitatrichtlijn, Beschermd natuurgebied	1.925,13	0,07	●
Kolland & Overlangbroek	Habitatrichtlijn	2.791,33	0,06	●
Zeldersche Driessen	Habitatrichtlijn, Beschermd natuurgebied	2.156,64	0,06	●

 Geen overschrijding* Wel overschrijding

* Deze uitkomst wordt niet meegenomen in de toetsing aan de Nb-wet. Bij de toetsing aan de NB-wet gaat het om de relevante hexagonen waarvoor ontwikkelingsruimte is gereserveerd.

Depositie
natuur-
gebieden

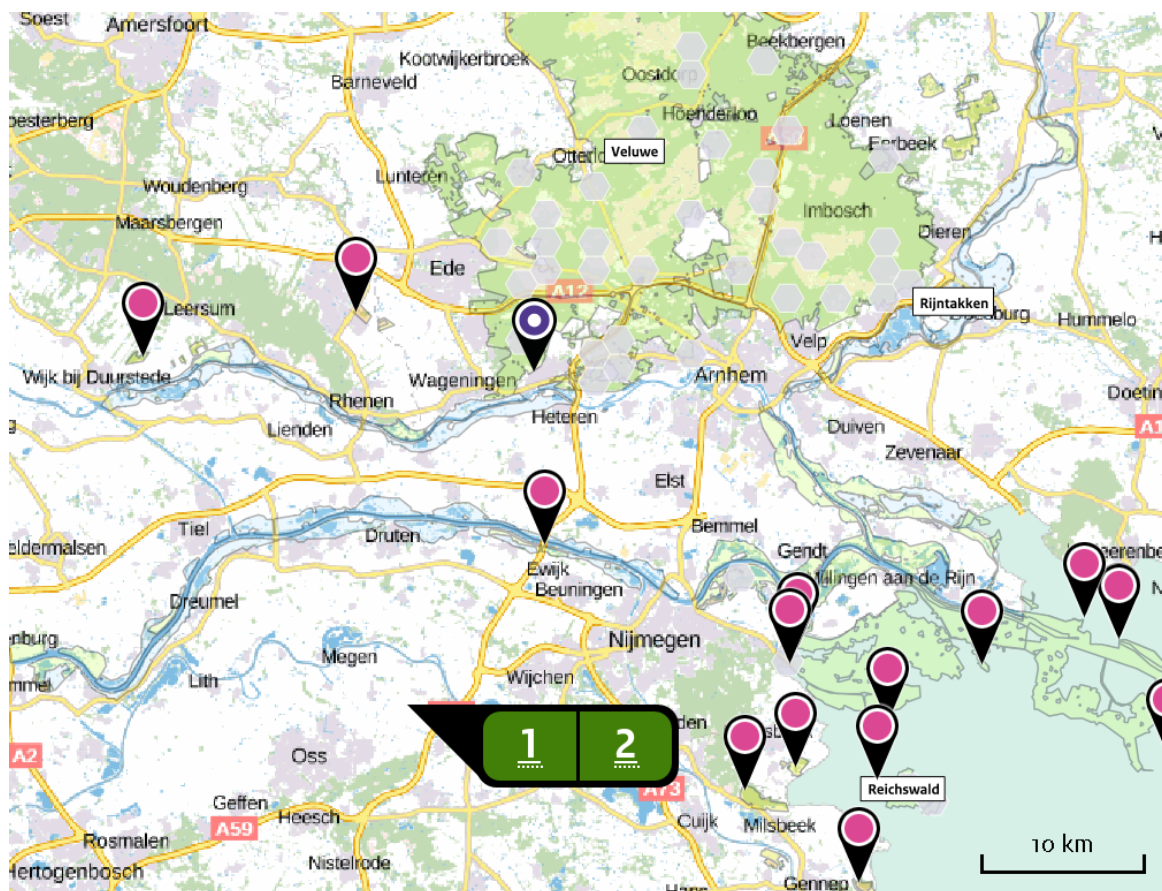

Hoogste projectverschil (Veluwe) Hoogste projectverschil per natuurgebied

- Habitatrichtlijn
- Vogelrichtlijn
- Beschermde natuurgebied
- Habitatrichtlijn, Vogelrichtlijn
- Habitatrichtlijn, Beschermde natuurgebied
- Vogelrichtlijn, Beschermde natuurgebied
- Habitatrichtlijn, Vogelrichtlijn, Beschermde natuurgebied

Depositie PAS-
gebieden

Natuurgebied	Hectare met hoogste projectverschil (mol/ha/j)			Hoogste depositie Situatie 2 (mol/ha/j)	Overschrij- ding KDW	Ontwikkelings- ruimte beschikbaar
	Situatie 1	Situatie 2	Verschil			
Veluwe	0,19	0,23	+ 0,04	0,23	●	✓
Rijntakken	0,18	0,21	+ 0,04	0,21	●	✓
Sint Jansberg	0,09	0,12	+ 0,02	0,12	●	✓
De Bruuk	0,06	0,07	+ 0,01	0,07	●	✓
Binnenveld	0,06	0,07	+ 0,01	0,07	●	✓
Kolland & Overlangbroek	>0,05	0,06	+ 0,01	0,06	●	✓
Zeldersche Driessen	0,05	0,06	+ 0,01	0,06	●	✓

○ Geen overschrijding*

● Wel overschrijding

✓ Ontwikkelingsruimte beschikbaar**

✗ Geen ontwikkelingsruimte beschikbaar

⚡ Er is hier geen effect dat relevant is voor de uitgifte van ontwikkelingsruimte, dus de berekende toename is niet relevant voor de beoordeling

* Deze uitkomst wordt niet meegenomen in de toetsing aan de Nb-wet. Bij de toetsing aan de NB-wet gaat het om de relevante hexagonen waarvoor ontwikkelingsruimte is gereserveerd.

** Bij beoordeling van een vergunningaanvraag in het kader van de Nb-wet is vastgesteld of er voldoende ontwikkelingsruimte beschikbaar is en of dat significante verslechtering uitgesloten kan worden.

Depositie per
habitatype Veluwe

Habitatype	Hectare met hoogste projectverschil (mol/ha/j)			Overschrij- ding KDW	Ontwikkelings- ruimte beschikbaar
	Situatie 1	Situatie 2	Verschil		
H9120 Beuken-eikenbossen met hulst	0,19	0,23	+ 0,04	●	✓
H91EoC Vochtige alluviale bossen (beekbegeleidende bossen)	0,18	0,22	+ 0,04	●	✓
H4030 Droge heiden	0,13	0,16	+ 0,03	●	✓
H9190 Oude eikenbossen	0,12	0,15	+ 0,03	●	✓
H6230vka Heischrale graslanden, vochtig kalkarm	0,09	0,11	+ 0,02	●	✓
H2310 Stuifzandheiden met struikhei	0,08	0,10	+ 0,02	●	✓
H2330 Zandverstuivingen	0,07	0,09	+ 0,02	●	✓
H5130 Jeneverbesstruwelen	0,07	0,08	+ 0,01	●	✓
ZGH2310 Stuifzandheiden met struikhei	0,07	0,08	+ 0,01	●	✓
H4010A Vochtige heiden (hogere zandgronden)	>0,05	0,07	+ 0,01	●	✓
H7150 Pioniervegetaties met snavelbiezen	>0,05	0,07	+ 0,01	●	✓
H3130 Zwakgebufferde vennen	>0,05	0,07	+ 0,01	●	✓
H3160 Zure vennen	0,04	>0,05	+ 0,01	●	✓

Rijntakken

Habitattype	Hectare met hoogste projectverschil (mol/ha/j)			Overschrijding KDW	Ontwikkelingsruimte beschikbaar
	Situatie 1	Situatie 2	Verschil		
H6120 Stroomdalgraslanden	0,18	0,21	+ 0,04	●	✓
H6510A Glanshaver- en vossenstaarthooilanden (glanshaver)	0,17	0,20	+ 0,04	●	✓
H3150baz Meren met krabbenscheer en fonteinkruiden, buiten afgesloten zeearmen	0,11	0,13	+ 0,02	●	✓
H91EoB Vochtige alluviale bossen (essen-iepenbossen)	0,09	0,11	+ 0,02	●	✓
H91Fo Droge hardhoutooibossen	0,08	0,10	+ 0,02	●	✓
ZGH91EoB Vochtige alluviale bossen (essen-iepenbossen)	>0,05	0,06	+ 0,01	○	⊘

Sint Jansberg

Habitattype	Hectare met hoogste projectverschil (mol/ha/j)			Overschrijding KDW	Ontwikkelingsruimte beschikbaar
	Situatie 1	Situatie 2	Verschil		
ZGH9120 Beuken-eikenbossen met hulst	0,09	0,12	+ 0,02	●	✓
H9120 Beuken-eikenbossen met hulst	0,09	0,11	+ 0,02	●	✓
H7210 Galigaanmoerassen	0,08	0,10	+ 0,02	●	✓
H91EoC Vochtige alluviale bossen (beekbegeleidende bossen)	0,08	0,10	+ 0,02	●	✓

De Bruuk

Habitatype	Hectare met hoogste projectverschil (mol/ha/j)			Overschrijding KDW	Ontwikkelingsruimte beschikbaar
	Situatie 1	Situatie 2	Verschil		
H6410 Blauwgraslanden	0,06	0,07	+ 0,01	●	✓

Binnenveld

Habitatype	Hectare met hoogste projectverschil (mol/ha/j)			Overschrijding KDW	Ontwikkelingsruimte beschikbaar
	Situatie 1	Situatie 2	Verschil		
H7140A Overgangs- en trilvenen (trilvenen)	0,06	0,07	+ 0,01	●	✓
H6410 Blauwgraslanden	0,05	0,06	+ 0,01	●	✓
H7140B Overgangs- en trilvenen (veenmosrietlanden)	0,04	>0,05	+ 0,01	●	✓

Kolland & Overlangbroek

Habitatype	Hectare met hoogste projectverschil (mol/ha/j)			Overschrijding KDW	Ontwikkelingsruimte beschikbaar
	Situatie 1	Situatie 2	Verschil		
H91EoC Vochtige alluviale bossen (beekbegeleidende bossen)	>0,05	0,06	+ 0,01	●	✓

Zeldersche Driessen

Habitatype	Hectare met hoogste projectverschil (mol/ha/j)			Overschrijding KDW	Ontwikkelingsruimte beschikbaar
	Situatie 1	Situatie 2	Verschil		
H9120 Beuken-eikenbossen met hulst	0,05	0,06	+ 0,01	●	✓
H91Fo Droge hardhoutooibossen	0,04	>0,05	+ 0,01	○	✓

- ☐ Geen overschrijding*
- ☒ Wel overschrijding
- ☒ Ontwikkelingsruimte beschikbaar**
- ☒ Geen ontwikkelingsruimte beschikbaar
- ☒ Er is hier geen effect dat relevant is voor de uitgifte van ontwikkelingsruimte, dus de berekende toename is niet relevant voor de beoordeling

* Deze uitkomst wordt niet meegenomen in de toetsing aan de Nb-wet. Bij de toetsing aan de NB-wet gaat het om de relevante hexagonen waarvoor ontwikkelingsruimte is gereserveerd.

** Bij beoordeling van een vergunningaanvraag in het kader van de Nb-wet is vastgesteld of er voldoende ontwikkelingsruimte beschikbaar is en of dat significante verslechtering uitgesloten kan worden.

Depositie
buitenland

Duitsland

Natuurgebied	Hectare met hoogste projectverschil (mol/ha/j)		
	Situatie 1	Situatie 2	Verschil
Vogelschutzgebiet 'Unterer Niederrhein'	0,12	0,15	+ 0,03
Wyler Meer (Teilfläche des NSG Düffel)	0,06	0,08	+ 0,01
NSG Kranenburger Bruch	0,06	0,07	+ 0,01
Reichswald	0,06	0,07	+ 0,01
NSG Salmorth, nur Teilfläche	0,06	0,07	+ 0,01
Dornicksche Ward	0,05	0,06	+ 0,01
Rhein-Fischschutzzonen zwischen Emmerich und Bad Honnef	0,04	>0,05	+ 0,01
NSG Emmericher Ward	0,04	>0,05	+ 0,01
Wisseler Dünen	0,04	>0,05	+ 0,01

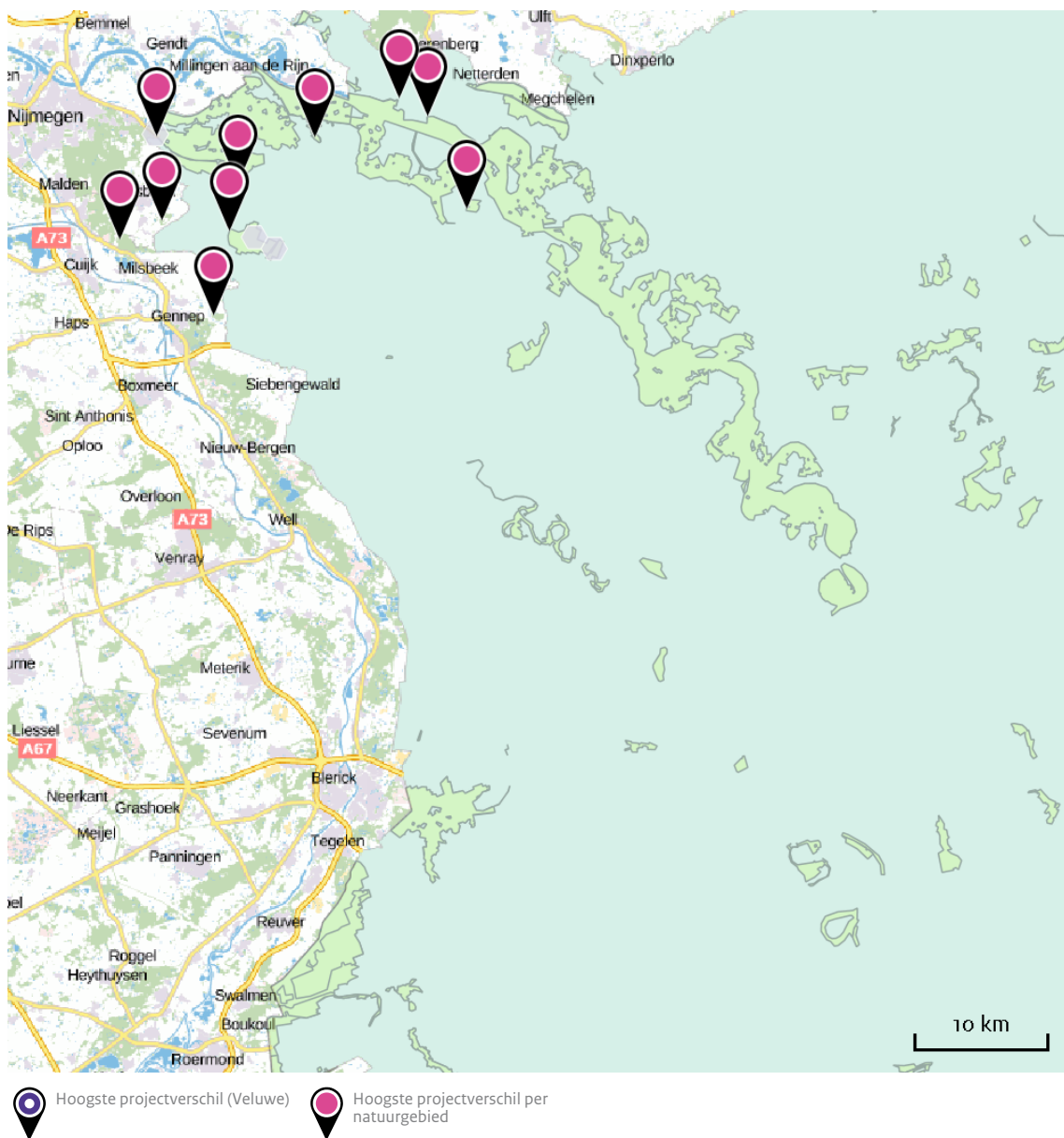

Disclaimer

De initiatiefnemer is zelf verantwoordelijk voor de kwaliteit van de projectinvoer en de aanvraag wordt getoetst door het bevoegd gezag. De eigenaar van AERIUS aanvaardt geen aansprakelijkheid voor de inhoud van de door de gebruiker aangeboden informatie. AERIUS is een geregistreerd handelsmerk in Europa. Alle rechten die niet expliciet worden verleend, zijn voorbehouden.

Rekenbasis

Deze berekening is tot stand gekomen op basis van:

AERIUS versie 2015.1_20160514_goad58c36e

Database versie 2015.1_20160514_goad58c36e

Voor meer informatie over de gebruikte methodiek en data zie:

<https://www.aerius.nl/nl/factsheets/uitleg>