



Besluit

Compensatie herplantplicht

De heer A.A. de Raad
Rijksstraatweg 55a
4103 NJ CULEMBORG

Datum

12 maart 2021

Zaaknummer

2020-012376

Onderwerp

Verlenen ontheffing Wet
natuurbescherming

Inlichtingen bij

Provincieloket
026 359 99 99
post@gelderland.nl

Blad

1 van 6

Locatie houtopstand

Culemborg Sectie M14

Locatie herplant

Culemborg sectie M14 en sectie M292

Geachte heer De Raad,

Hierbij ontvangt u een definitief besluit over bovengenoemde aanvraag.

Definitief besluit

Wij verlenen u deze ontheffing. Aan de ontheffing zijn voorschriften verbonden.

U ontvangt nu het definitieve besluit. Wij publiceren dit besluit op www.overheid.nl. Diegenen die een zienswijze hebben ingediend, kunnen in beroep gaan tegen het besluit.

De bijlagen zijn onderdeel van dit besluit

Bijlage 1 bevat een toelichting op ons besluit. Ook zijn de voorschriften van dit besluit beschreven in de bijlage. In Bijlage 2 vindt u de figuren. Neem de bijlage(n) goed door.

Datum

12 maart 2021

Zaaknummer

2020-012376

Blad

2 van 6

Meer informatie

Heeft u nog vragen? Kijk daarvoor op [gelderland.nl](http:// gelderland.nl). U kunt ook contact opnemen met het Provincieloket via telefoonnummer 026 359 99 99. Houdt u het zaaknummer van deze brief bij de hand. We kunnen u dan sneller helpen.

Met vriendelijke groet,
namens Gedeputeerde Staten van Gelderland,

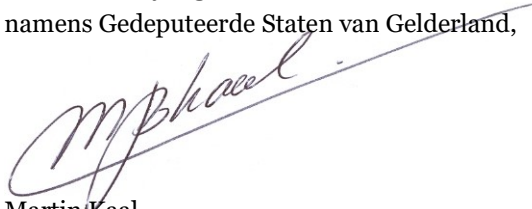

Martin Kaal

Teammanager Vergunningverlening

Documentnummer(s) inzage stukken:

- 03325824, 03326216

Bijlagen

- Bijlage 1 – voorschriften en toelichting
- Bijlage 2 - figuren

Beroep

Belanghebbenden kunnen binnen zes weken na de dag waarop het besluit ter inzage is gelegd hiertegen een beroepsschrift indienen bij de rechtbank Gelderland (Postbus 9030, 6800 EM Arnhem). Zij die partij zijn in de hoofdzaak kunnen bij de voorzieningenrechter van de rechtbank Gelderland (Postbus 9030, 6800 EM Arnhem) een verzoek indienen om een voorlopige voorziening te treffen.

Voor individuele burgers (niet voor advocaten en ook niet voor gemachtigden namens een bedrijf of een organisatie) bestaat de mogelijkheid digitaal beroep of een verzoek om een voorlopige voorziening in te dienen. Meer informatie kunt u vinden op www.rechtspraak.nl.

Voor het behandelen van een verzoek om een voorlopige voorziening wordt griffierecht geheven. Over de hoogte en de wijze van betaling van het griffierecht kunt u informatie verkrijgen bij de rechtbank Gelderland via telefoonnummer (088) 361 2000 of op www.rechtspraak.nl.

Datum
12 maart 2021

Zaaknummer
2020-012376

Blad
3 van 6

BIJLAGE 1

1 Voorschriften

Aan deze ontheffing verbinden wij de volgende voorschriften:

- de bomen moeten uiterlijk op 31 maart 2021 zijn aangeplant op de herplantpercelen;
- de herplant moet gebeuren op een bosbouwkundig verantwoorde manier;
- bij aanplant met veren dient een plantverband van maximaal 4 x 4 meter aangehouden te worden;
- door de te hanteren plantafstand van de herbeplanting ontstaat binnen een periode van tien jaar een gesloten kronendak;
- u bent verantwoordelijk voor de eventuele toekomstige vervangingsplicht binnen 3 jaar na de aanplant, indien de aanplant niet is aangeslagen

2 Toelichting

2.1 Samenvatting aanleiding

Op 1 januari 2021 is een ontheffing aangevraagd voor het herplantplicht op een andere locatie.

Gegevens gevelde houtopstand:

Boomsoort	Populier
Kadastrale gegevens	Gemeente Culemborg, sectie M, nummer 14
Plaatselijke benaming	Korte Aventuurseweg, Culemborg
Oppervlakte	5850 m2
Perceel M14 is opgenomen in figuur 1 en 2 in bijlage 2	

2.2 Berekening oppervlakte nieuwe aanplant

De aanvrager heeft aangegeven dat de herplant zal deels (met 3700 m2) plaatsvinden op het perceel M14, aan de Korte Aventuurseweg te Culemborg (dus het perceel waarop gekapt is) en de rest van het te herplanten deel (2150 m2) zal gebeuren op perceel Culemborg M292. De conclusie is dat de voorgestelde herplantlocatie (2150 m2), samen met de 3700 m2 herplant op het gekapte perceel, de gevelde houtopstand van 5850 m2 in voldoende mate compenseert.

Gegevens gedeelte dat wordt herplant op de oorspronkelijke kapvlakte

Boomsoort	Beuk
Kadastrale gegevens	gemeente Culemborg, sectie M, nummer 14
Plaatselijke benaming	Korte Aventuurseweg, Culemborg
Oppervlakte	3700 m2
Perceel M14 is opgenomen in figuur 1 en 2 in bijlage 2	

Datum
12 maart 2021

Zaaknummer
2020-012376

Blad
4 van 6

De rest van de te herplanten oppervlakte (2150 m²) wordt op een ander perceel gecompenseerd. Hieronder de gegevens van dit compensatie-perceel.

Gegevens aangevraagde compensatie houtopstand

Boomsoort	Moeraseik
Kadastrale gegevens	Culemborg, sectie M, nummer 292
Plaatselijke benaming	Parallel aan de Rijksstraatweg
Oppervlakte	2150 m ²
Perceel M292 is opgenomen in figuur 3 in bijlage 2	

2.3 Motivering

Uw aanvraag is getoetst aan de criteria die zijn genoemd in de Omgevingsverordening Gelderland.

Conclusie

Wij verlenen u toestemming om de herplantplicht uit te voeren op een andere locatie omdat:

- de gedeeltelijke herbeplanting op andere grond een gunstigere invloed heeft op het landschap dan herbeplanting op dezelfde grond.

De ontheffing kan om deze reden worden verleend.

Andere wetten en regels van toepassing?

Soms gelden in de betreffende gemeente ook andere wetten en regels. Denk bijvoorbeeld aan gemeentelijke verordeningen of bestemmingsplannen. Het is belangrijk dat u zelf onderzoekt of er inderdaad andere wetten en regels gelden. De provincie is hiervoor niet aansprakelijk.

3 Zienswijzen

Naar aanleiding van het ontwerpbesluit zijn geen zienswijzen binnengekomen.

4 Juridische grondslagen

Voor dit besluit gelden:

- Wet natuurbescherming, artikel 4.5, eerste lid;
- Omgevingsverordening Gelderland, artikel 3.91, lid 1 en 2;
- Algemene wet bestuursrecht afdeling 3.4.

Datum
12 maart 2021

Zaaknummer
2020-012376

Blad
5 van 6

Bijlage 2: Figuren van gekapte oppervlakte en te herplanten locaties.

Figuur 1: Ligging van het gekapte populierenperceel (5850 m²) aan de Korte Aventuurseweg te Culemborg (het gestippelde perceel binnen de rode contour).



Figuur 2: Gedetailleerde ligging van het gekapte populierenperceel (5850 m²) aan de Korte Aventuurseweg te Culemborg (het oranje gekleurde perceel), waar ook een deel van de herplant (3800 m² met beuk) plaatsvindt.

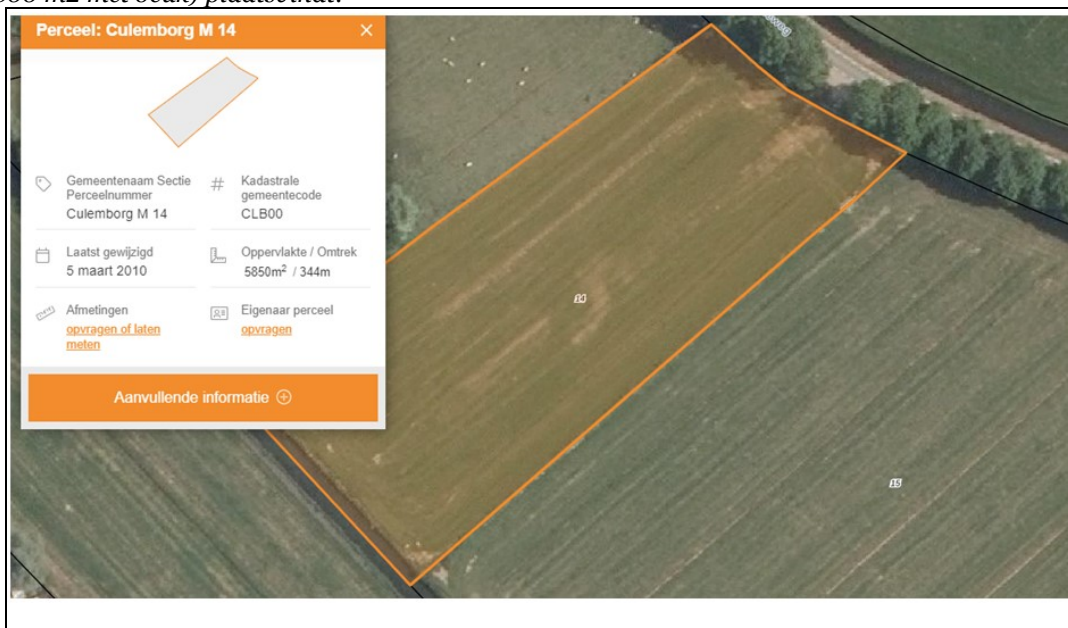

Datum

12 maart 2021

Zaaknummer

2020-012376

Blad

6 van 6

Figuur 3: Ligging van het compensatieperceel aan de Rijksstraatweg te Culemborg (Culemborg M292) met een grootte van 2150 m² (herplant met moeraseik).

