



# Ontwerpbesluit Compensatie herplantplicht

**Datum**

14 september 2022

**Zaaknummer**

2021-010393

**Onderwerp**

Verlenen ontheffing Wet  
natuurbescherming

**Inlichtingen bij**

Provincieloket  
026 359 99 99  
post@gelderland.nl

**Blad**

1 van 17

Waterschap Vallei en Veluwe  
T.a.v. mevrouw L. Dam  
Steenbokstraat 10  
7324 AX APELDOORN

**Locatie gekapte houtopstand**

Diverse locaties langs het Apeldoorns Kanaal

**Locatie herplant**

Klimaatbos Kopermolen, nabij Gelriaweg 8 te Epe  
en Compensatiepool Provincie Gelderland

Beste mevrouw Dam,

Hierbij ontvangt u een ontwerpbesluit over bovengenoemde aanvraag.

**Ontwerpbesluit**

U ontvangt nu het ontwerpbesluit.

Wij publiceren dit ontwerpbesluit op [www.overheid.nl](http://www.overheid.nl). Iedereen kan op dit besluit reageren door middel van het indienen van een zienswijze.

Wilt u een zienswijze indienen? Dat kan mondeling door contact op te nemen met het Provincieloket, telefoonnummer 026 359 99 99, schriftelijk via Gedeputeerde Staten van Gelderland, Postbus 9090, 6800 GX Arnhem of digitaal via [post@gelderland.nl](mailto:post@gelderland.nl).

**De bijlagen zijn onderdeel van dit besluit**

Bijlage 1 bevat een toelichting op ons besluit. Ook zijn de voorschriften van dit besluit beschreven in de bijlage. Neem de bijlage(n) goed door.

Markt 11 | 6811 CG Arnhem  
Postbus 9090 | 6800 GX Arnhem

026 359 99 99  
[post@gelderland.nl](mailto:post@gelderland.nl)  
[www.gelderland.nl](http://www.gelderland.nl)

BNG Bank Den Haag  
NL74BNGH0285010824  
BIC-code BNG Bank: BNGHNL2G

Btw-nummer: NL001825100.B03  
KvK-nummer: 51468751



provincie  
**Gelderland**

**Datum**

14 september 2022

**Zaaknummer**

2021-010393

**Blad**

2 van 17

**Meer informatie**

Heeft u nog vragen? Kijk daarvoor op [gelderland.nl](https://www.gelderland.nl). U kunt ook contact opnemen met het Provincieloket via telefoonnummer 026 359 99 99. Houdt u het zaaknummer van deze brief bij de hand. We kunnen u dan sneller helpen.

Met vriendelijke groet,  
namens Gedeputeerde Staten van Gelderland,

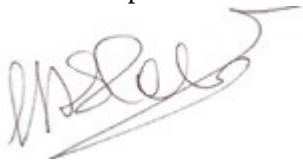

Caroline Hendriks  
Teammanager Vergunningverlening

**Documentnummer(s) inzage stukken:**

- 03515155, 03586280, 03688673

**Bijlagen**

- Bijlage 1 - voorschriften en toelichting
- Bijlage 2 - figuren van de kaplocaties en de herplantlocatie

## **BIJLAGE 1**

### **1 Voorschriften**

Aan deze ontheffing verbinden wij de volgende voorschriften:

- Het herplanten moet gebeuren op een bosbouwkundig verantwoorde manier, zoals bedoeld in artikel 3.88 van de Omgevingsverordening Gelderland;
- De ontheffingshouder is verantwoordelijk voor de eventuele toekomstige vervangingsplicht binnen 3 jaar na de aanplant, indien de aanplant niet is aangeslagen;
- De Provincie Gelderland boekt 23,38 are af van de compensatiepool.

### **2 Toelichting**

#### **2.1 Samenvatting aanleiding**

In 2021 is door Waterschap Vallei en Veluwe een kapmelding (met zaaknummer 2021-010389) bij de Provincie Gelderland ingediend. Omdat herplant op dezelfde locatie niet mogelijk is, is op 27 juli 2021 een ontheffing herplantplicht op een andere grond aangevraagd.

Herplant op dezelfde locatie is niet mogelijk, omdat de IJsseldijk verruimd moet worden om te voldoen aan de veiligheidsnormen van het Rijk. De veiligheidsopgave betreft een dijkverbetering ten aanzien van stabiliteit, piping en hoogte. De dijkverbreding valt binnen de dubbele bestemming “Waterstaat – Waterkering” van de bestemmingsplannen Buitengebied, Uiterwaarden en Bestemmingsplan Buitengebied Oost (zie bijlage 2 figuur 11 en 12). De totale gekapte houtopstand was 64,98 are.

De gekapte houtopstanden bestaan uit rijbeplanting en bomen die in een oppervlakte staan. Omdat de herplant plaatsvindt in een oppervlakte is in geval van een rijbeplanting eerst omgerekend naar een oppervlakte en opgeteld bij de oppervlakten die een bos-vorm hebben.

Door de aanvrager is in bijlage 2 figuur 9 aangegeven waar de compensatie van de kap heeft plaatsgevonden. Op deze kaart staan drie locaties aangegeven. Locatie 2 met een oppervlak van 3,4 are kan niet gebruikt worden als compensatie omdat deze niet voldoet aan de 10 are eis zoals bedoeld in de Wet natuurbescherming. De definitie in de wet luidt namelijk:

*houtopstand*: zelfstandige eenheid van bomen, boomvormers, struiken, hakhout of griend, die:

- a. een oppervlakte grond beslaat van tien are of meer.

**Datum**

14 september 2022

**Zaaknummer**

2021-010393

**Blad**

4 van 17

**Compensatiepool Provincie Gelderland**

Van de gekapte 64,98 are is 41,6 are gecompenseerd in het Klimaatbos Kopermolen. De overige 23,38 are houtopstand is gecompenseerd in de compensatiepool van de Provincie Gelderland. Alhoewel de Wnb uitgaat van compensatie achteraf (binnen drie jaar) kan de compensatiepool ook gebruikt worden voor compensatie Wnb houtopstanden omdat deze pool voorziet in compensatie vooraf.

**Overzicht oppervlakte gevelde houtopstand**

Soort houtopstand	Figuur in bijlage 2	Oppervlak
Rijbeplanting	1	630 m <sup>2</sup>
Rijbeplanting	2	328 m <sup>2</sup>
Rijbeplanting	3	283 m <sup>2</sup>
Rijbeplanting	4	364 m <sup>2</sup>
Rijbeplanting	5	743 m <sup>2</sup>
Rijbeplanting	6	855 m <sup>2</sup>
Oppervlakte	7	1970 m <sup>2</sup>
Oppervlakte	8	1325 m <sup>2</sup>
<b>Totaal</b>		<b>64,98 are</b>
Compensatie in het Klimaatbos Kopermolen		41,6 are
Compensatiepool Provincie Gelderland		23,38 are

**Kadastrale gegevens gevelde houtopstanden**

Kadastrale gemeente	Sectie	Nummer
Hatter	I	230, 95, 232 en 238
Heerde	L	90, 79, 117, 118 en 85
Plaatselijk bekend als	IJsseldijk Apeldoorns Kanaal	

Kaarten zijn opgenomen in bijlage 2, figuur 1 tot en met 8

**Kadastrale gegevens compensatielocatie klimaatbos Kopermolen**

Kadastrale gegevens	Epe en Oene, sectie M, nummer 2522 en 2520
Oppervlakte in are	41,6 are

Kaart is opgenomen in bijlage 2, figuur 9

## **2.2 Motivering**

Uw aanvraag is getoetst aan de criteria die zijn genoemd in de Omgevingsverordening Gelderland.

### **Conclusie**

Wij verlenen u toestemming om de herplantplicht uit te voeren op een andere locatie, conform artikel 3.91 lid c uit de Omgevingsverordening Gelderland, namelijk omdat:

- de houtopstand geveld wordt of teniet gaat ter uitvoering van een ruimtelijke ingreep in overeenstemming met een onherroepelijk bestemmingsplan.

De dijkverbreding valt binnen de dubbele bestemming “Waterstaat – Waterkering” van de bestemmingsplannen Buitengebied, Uiterwaarden en Bestemmingsplan Buitengebied Oost (zie bijlage 2 figuur 11 en 12). De herplant voorziet in een 1:1 compensatie zoals bedoeld in Wnb houtoptanden, het bosareaal blijft gelijk. De ontheffing kan om deze reden worden verleend.

### **Andere wetten en regels van toepassing?**

Soms gelden in de betreffende gemeente ook andere wetten en regels. Denk bijvoorbeeld aan gemeentelijke verordeningen of bestemmingsplannen. Het is belangrijk dat u zelf onderzoekt of er inderdaad andere wetten en regels gelden. De provincie is hiervoor niet aansprakelijk.

## **3 Juridische grondslagen**

### **Voor dit besluit gelden:**

- Wet natuurbescherming, artikel 4.5, eerste lid;
- Omgevingsverordening Gelderland, artikel 3.91, lid 1 en 2;
- Algemene wet bestuursrecht afdeling 3.4.

**Datum**  
14 september 2022

**Zaaknummer**  
2021-010393

**Blad**  
6 van 17

## BIJLAGE 2: Figuren van de kaplocaties en herplantlocatie.

*Figuur 1: Gekapte rijbeplanting met een oppervlakte van 630 m<sup>2</sup>*

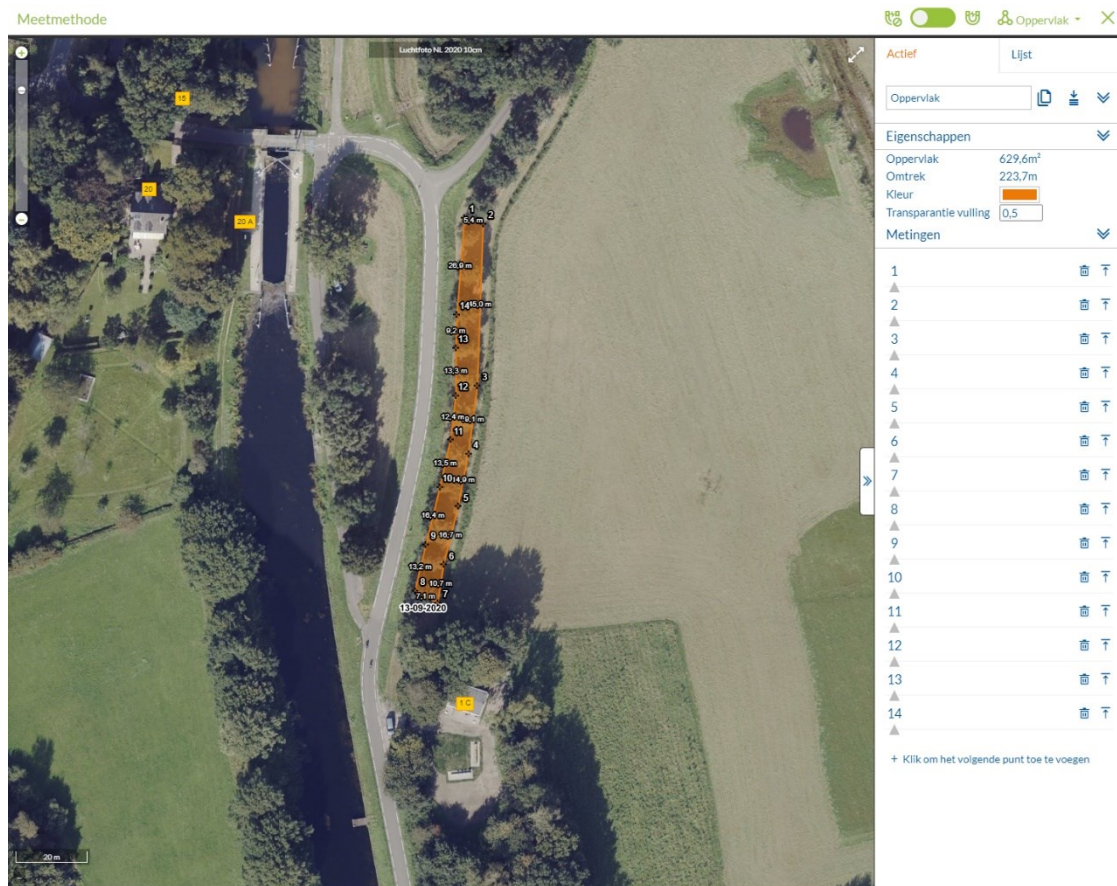

**Datum**  
14 september 2022

**Zaaknummer**  
2021-010393

**Blad**  
7 van 17

*Figuur 2: Gekapte rijbeplanting met een oppervlakte van 328 m<sup>2</sup>*

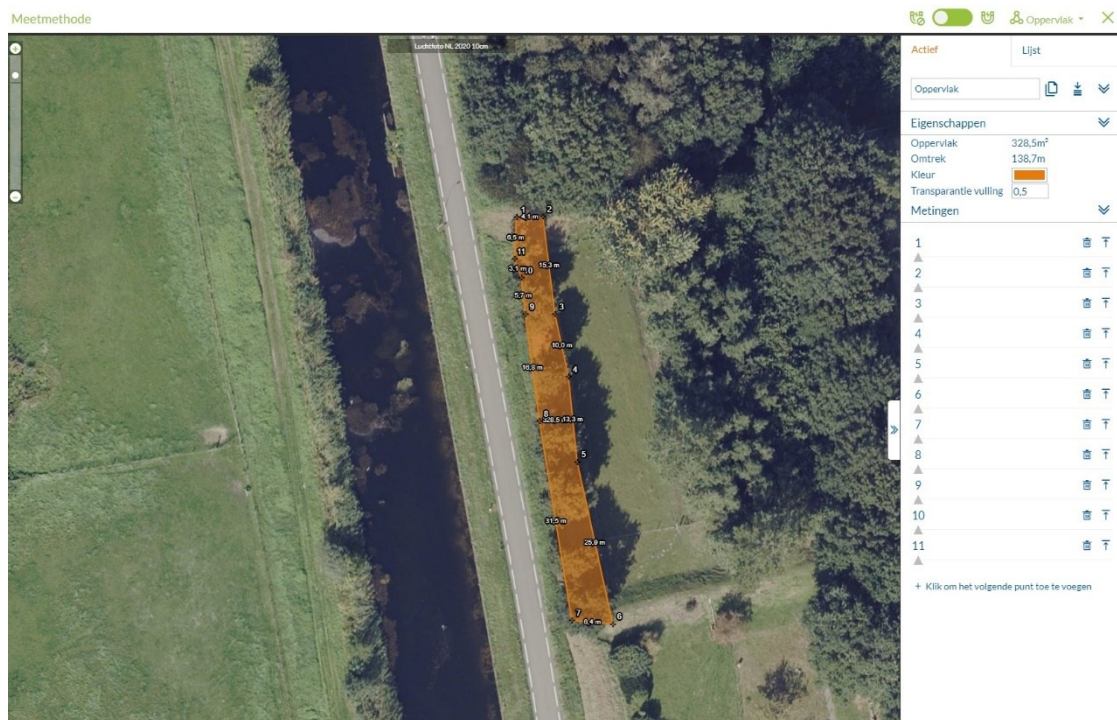



**Datum**  
14 september 2022

**Zaaknummer**  
2021-010393

**Blad**  
8 van 17

*Figuur 3: Gekapte rijbeplanting met een oppervlakte van 283 m<sup>2</sup>*

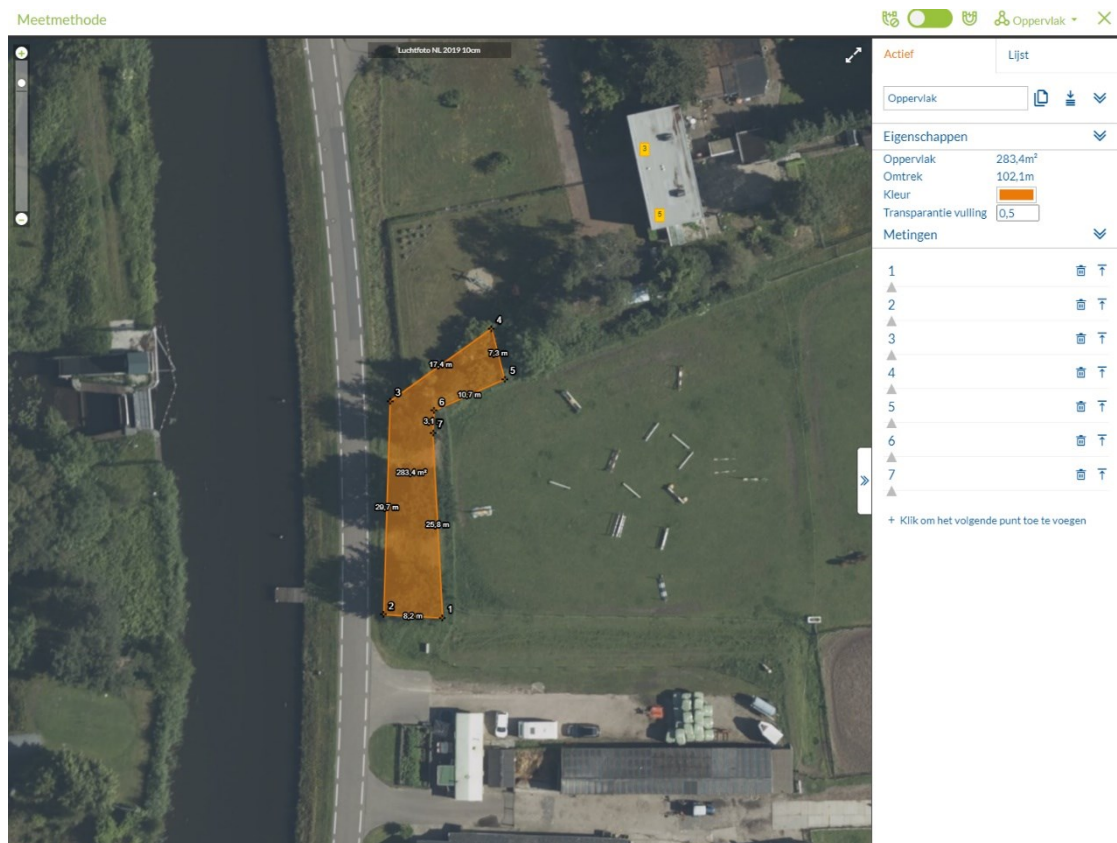



**Datum**  
14 september 2022

**Zaaknummer**  
2021-010393

**Blad**  
9 van 17

*Figuur 4: Gekapte rijbeplanting met een oppervlakte van 364 m<sup>2</sup>*

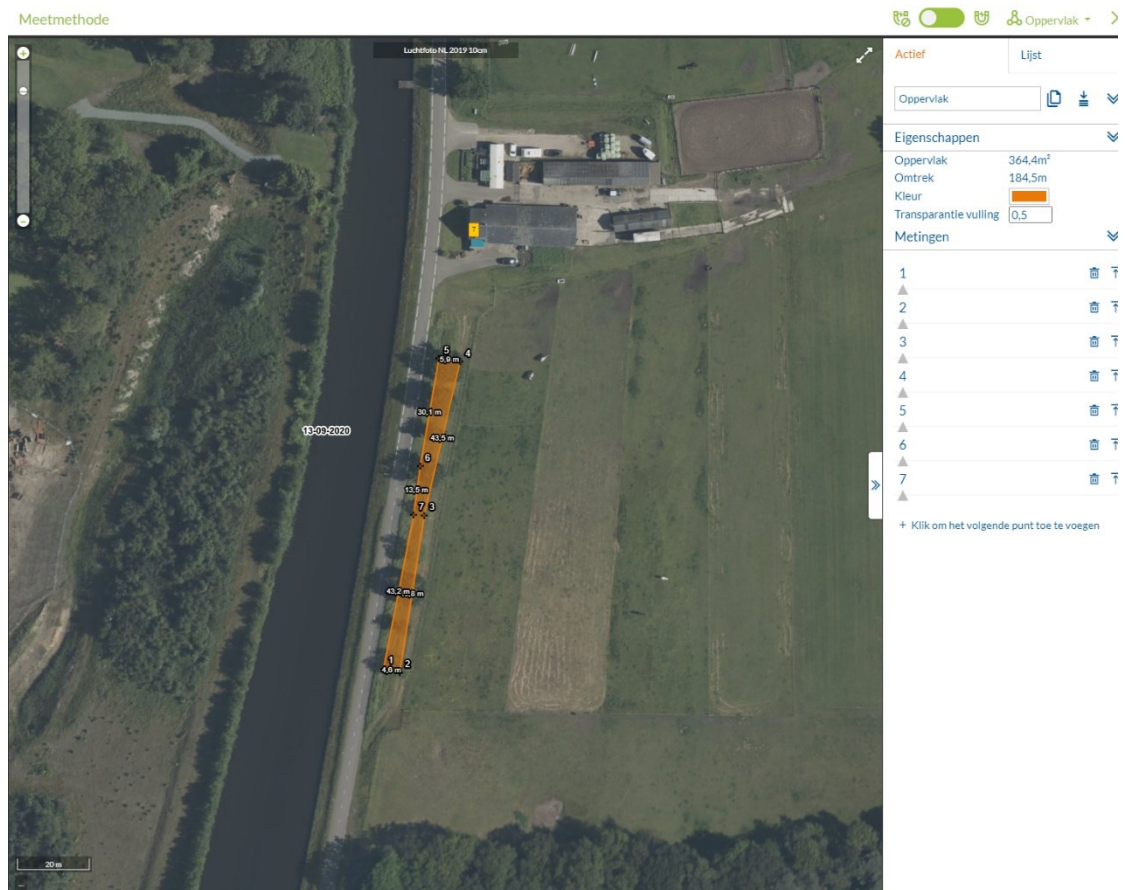

**Datum**  
14 september 2022

**Zaaknummer**  
2021-010393

**Blad**  
10 van 17

*Figuur 5: Gekapte rijbeplanting met een oppervlakte van 743 m<sup>2</sup>*

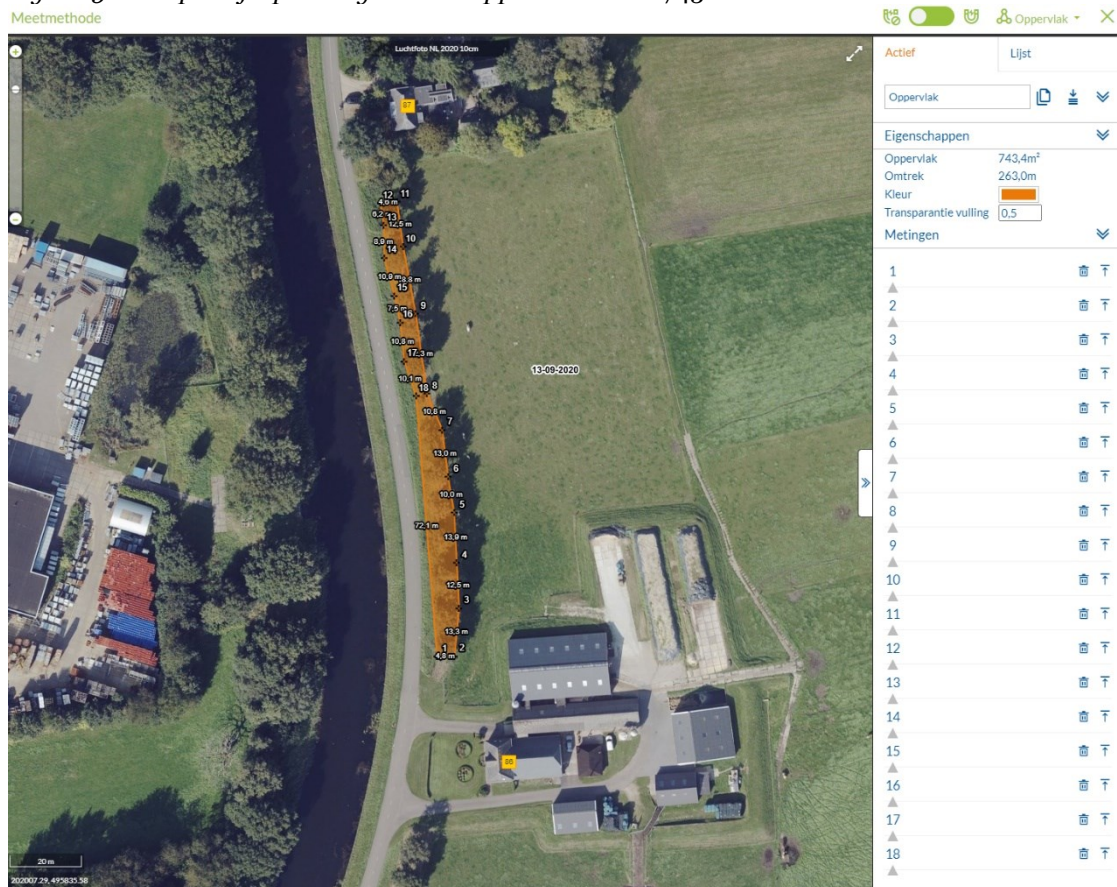

**Datum**  
14 september 2022

**Zaaknummer**  
2021-010393

**Blad**  
11 van 17

*Figuur 6: Gekapte rijbeplanting met een oppervlakte van 855 m<sup>2</sup>*





**Datum**  
14 september 2022

**Zaaknummer**  
2021-010393

**Blad**  
12 van 17

*Figuur 7: Gekapte houtopstand in een oppervlakte met een gekapte oppervlakte van 1970 m<sup>2</sup>*

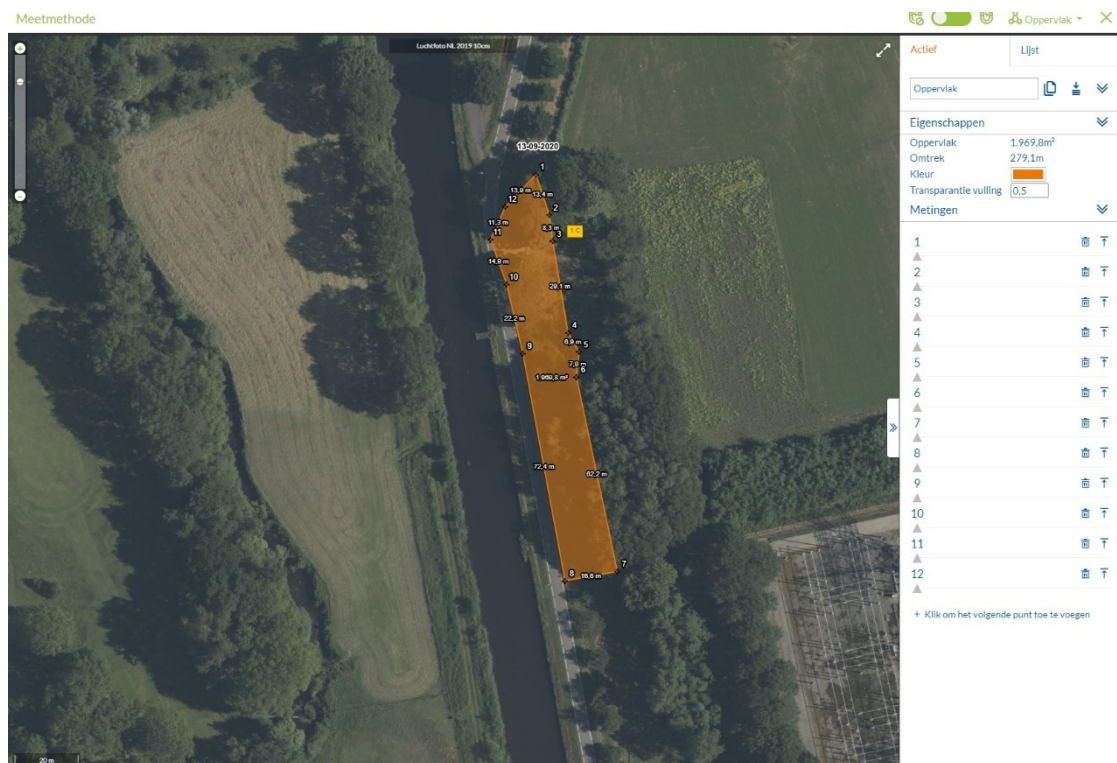

**Datum**  
14 september 2022

**Zaaknummer**  
2021-010393

**Blad**  
13 van 17

*Figuur 8: Gekapte houtopstand in een oppervlakte met een gekapte oppervlakte van 1325 m<sup>2</sup>*

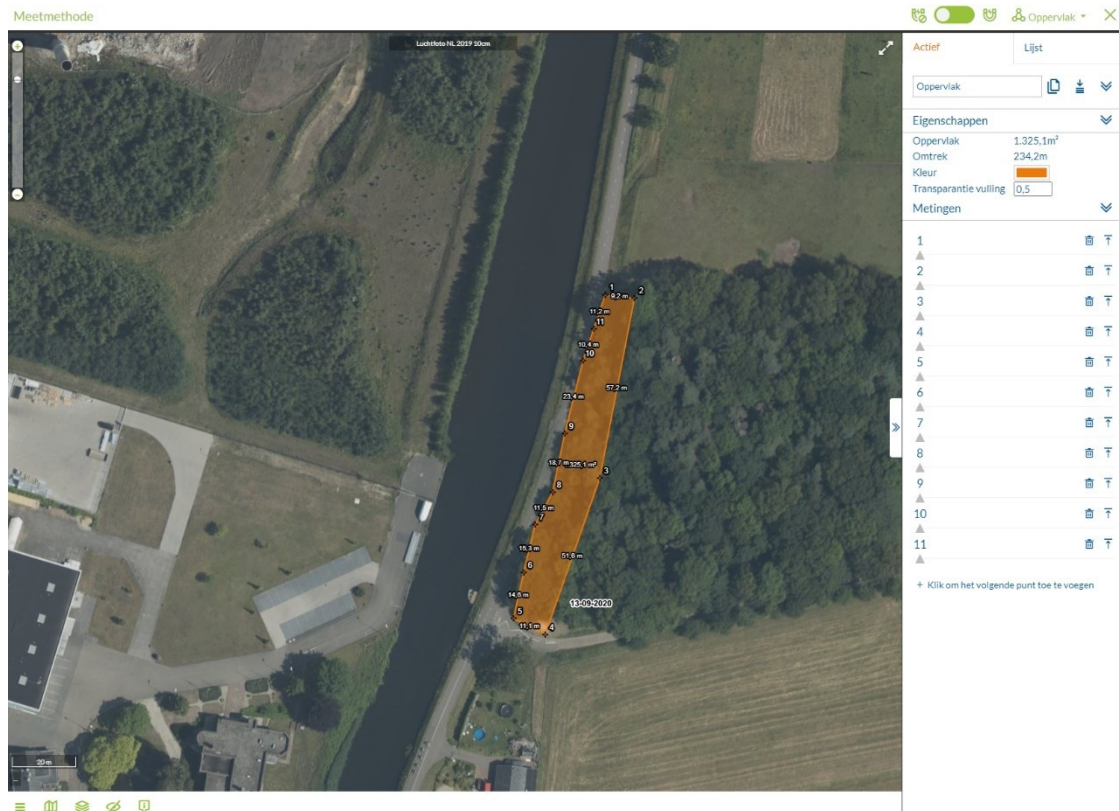

**Datum**  
14 september 2022

**Zaaknummer**  
2021-010393

**Blad**  
14 van 17

*Figuur 9: Herplantlocatie Klimaatbos Kopermolen 41,6 are. Het gedeelte van 3,4 are wordt niet als compensatie meegeteld, omdat het niet voldoet aan de voorwaarden uit de Wet natuurbescherming.*

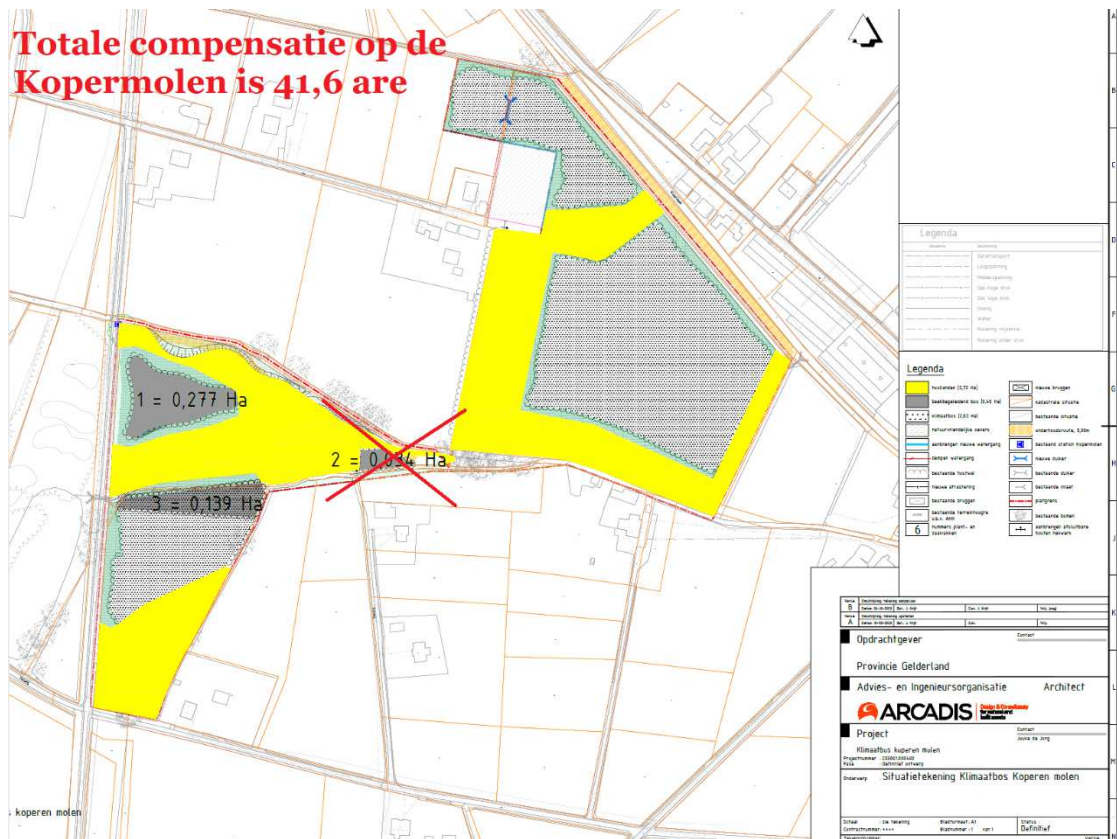

**Datum**

14 september 2022

**Zaaknummer**

2021-010393

**Blad**

15 van 17

*Figuur 10: Ligging herplantlocatie bestemmingsplan Klimaatbos Kopermolen.*

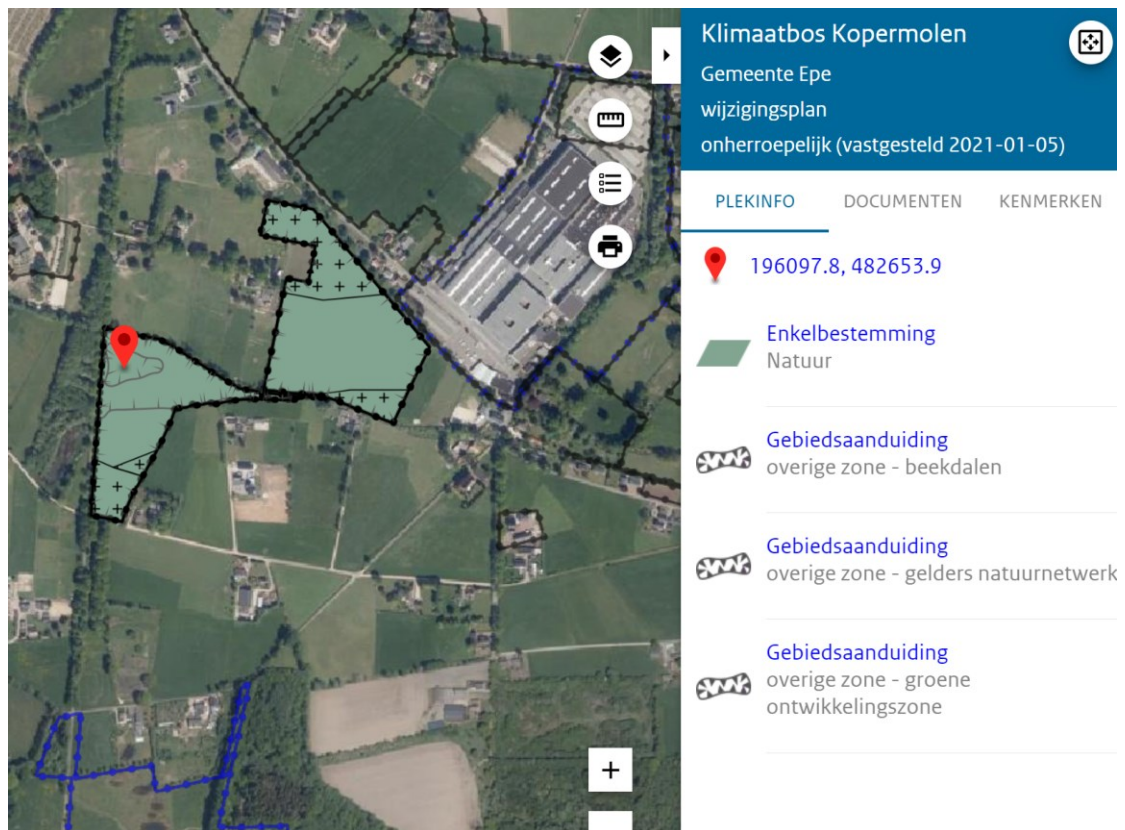



**Datum**  
14 september 2022

**Zaaknummer**  
2021-010393

**Blad**  
16 van 17

*Figuur 11: Bestemmingsplan Buitengebied Oost, Dubbelbestemming Waterstaat - Waterkering*

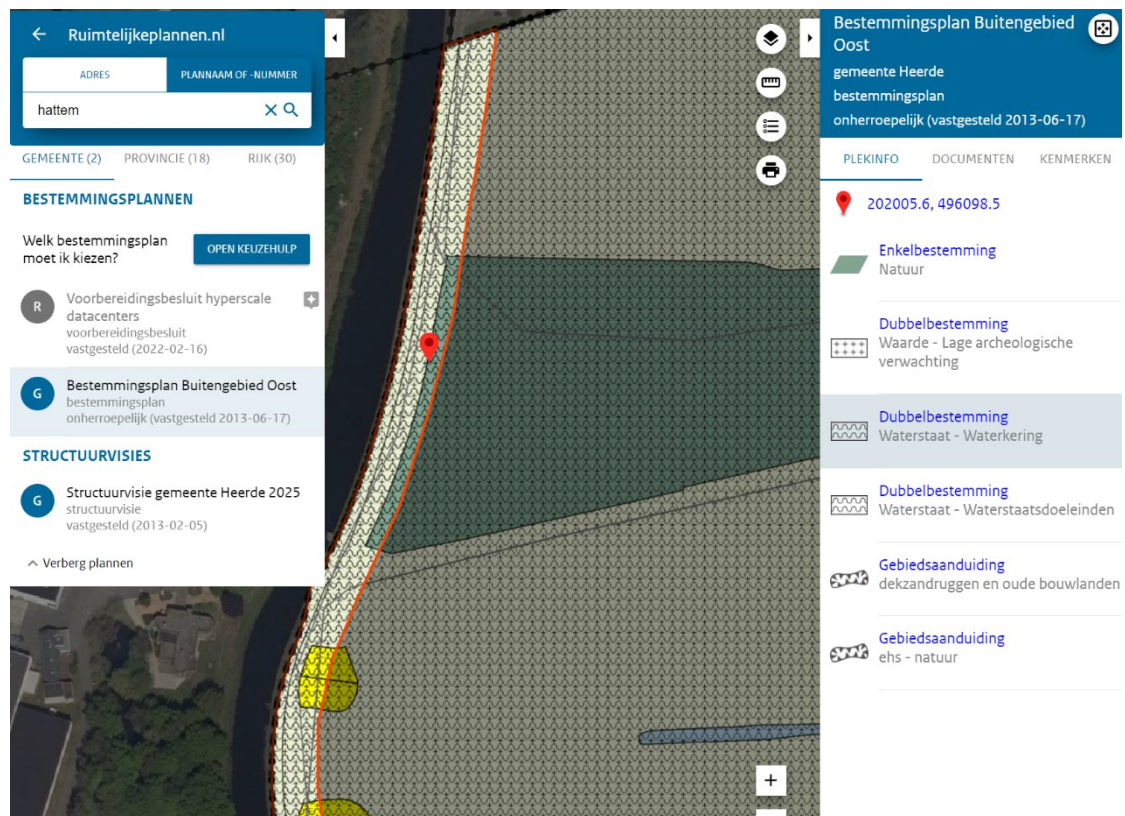

**Datum**

14 september 2022

**Zaaknummer**

2021-010393

**Blad**

17 van 17

*Figuur 12: Bestemmingsplan Buitengebied, Uiterwaarden, Dubbelbestemming Waterstaat – Waterkering.*

