Weigering Ontwerpbesluit
Ontheffing termijn herplantplicht
En intrekking Ontwerpbesluit

Datum
3 oktober 2022

Zaaknummer
2022-012286

Onderwerp
Weigering ontheffing Wet natuurbescherming

Inlichtingen bij
Provincieloket
026 359 99 99
post@gelderland.nl

Blad
1 van 9

Landgoed Welna B.V.
Soerelseweg 11 A
8162 PB EPE

Locatie gekapte houtopstand
Landgoed Welna

Beste meneer/mevrouw,

Hierbij ontvangt u een ontwerpbesluit over bovengenoemde aanvraag.

Ontwerpbesluit
U ontvangt nu het ontwerpbesluit. Wij weigeren uw aanvraag van d.d. 5 september 2022 ontheffing termijn herplantplicht en trekken het ontwerpbesluit met zaaknummer 2022-011534, op uw verzoek, in.

Wij publiceren dit ontwerpbesluit op www.overheid.nl. Iedereen kan op dit besluit reageren door middel van het indienen van een zienswijze.
Wilt u een zienswijze indienen? Dat kan mondeling door contact op te nemen met het Provincieloket, telefoonnummer 026 359 99 99, schriftelijk via Gedeputeerde Staten van Gelderland, Postbus 9090, 6800 GX Arnhem of digitaal via post@gelderland.nl.

De bijlagen zijn onderdeel van dit besluit
Bijlage 1 en 2 bevatten een toelichting op ons besluit. Neem de bijlage(n) goed door.

Meer informatie
Heeft u nog vragen? Kijk daarvoor op gelderland.nl. U kunt ook contact opnemen met het Provincieloket via telefoonnummer 026 359 99 99. Houdt u het zaaknummer van deze brief bij de hand. We kunnen u dan sneller helpen.

ONTWERP-BESLUIT
Wij weigeren u de ontheffing van de wettelijke termijn van herplant.

INTREKKING ONTWERP-BESLUIT
Wij trekken, op uw verzoek, het ontwerpbesluit met zaaknummer 2022-011534 in.

Met vriendelijke groet,
namens Gedeputeerde Staten van Gelderland,

Erik Steenbergen
Teammanager Vergunningverlening

Documentnummer(s) inzage stukken:
- 03767187, 03767188, 03767189, 03767190

Bijlagen
- Bijlage 1 – Toelichting weigering en intrekking
- Bijlage 2 – Figuren kaplocaties, ter onderbouwing van de weigering

BIJLAGE 1

1 Toelichting WEIGERING en Intrekking

Op 31 augustus 2022 heeft u een ontwerpweigering (zaaknummer 2022-011534) ontvangen voor een aanvraag ontheffing van de wettelijke termijn van herplant (art 3.90). Deze weigering was gebaseerd op uw opgegeven argumentatie. U heeft bij deze aanvraag aangegeven dat u uitvoeringsproblemen ondervindt doordat het benodigde inheems plantsoen en de nodige subsidies nog niet rond heeft.

In dit ontwerpbesluit was onze reden van weigering het volgende:
“Wij leiden daaruit af dat de aanvraag niet te maken heeft met het streven naar natuurlijke verjonging en dat de gebruikte argumenten niet wijzen op natuurlijke verjonging. Immers, bij natuurlijke verjonging is geen inheems plantmateriaal nodig een ook geen subsidie. “

Op 5 september 2022 diende u opnieuw een aanvraag in voor een ontheffing van de wettelijke termijn van herplant (art. 3.90) en trekt u de oude aanvraag in. De aanvraag is exact hetzelfde als de weigering (zaaknummer 2022-011534) alleen geeft u nu aan dat u wilt herbeplanten door natuurlijke verjonging. Hieronder zullen we onderbouwen waarom u na de kap niet heeft voldaan aan de minimale eisen van natuurlijke verjonging en dat we niet zien dat dit in de toekomst gaat veranderen. Wel zijn we van mening dat natuurlijke verjonging op deze locatie mogelijk is, hiervoor wordt een handhavingstraject opgezet. Het doel van dit traject is om te voldoen aan bosbouwkundig verantwoord herplanten op dezelfde grond zoals bedoeld in art. 3.88 van de provinciale omgevingsverordening.

Minimale eisen van natuurlijke verjonging
In de toelichting van art. 3.90 staat dat: "Natuurlijke verjonging is het op natuurlijke wijze ontstaan van een bosbouwkundig verantwoorde houtopstand. Natuurlijke verjonging slaagt meestal niet binnen drie jaar na de velling. Een verzoek tot ontheffing van de termijn voor herbeplanting kan verleend worden als natuurlijke verjonging ook redelijkerwijs te verwachten is. Het bos dient daarbij niet oneigenlijk gebruikt te worden en de natuurlijke verjonging mag niet tegengewerkt worden door beweiden, bemesten, rooien etc.'

De afgelopen drie jaar is niet voldaan aan de laatste zin van deze toelichting. Het bos is:
1. oneigenlijk gebruikt (camping Oudoor) en;
2. is tegengewerkt door het niet juist beheren van deze natuurlijke verjonging.

In de handhavingsbrief (met zaaknummer 2022-007679) heeft onze toezichthouder opgemaakt dat locatie 4 in de winter van 2019 geschikt is gemaakt door bomen te kappen voor de camping Buitendoor. Ten tijde van het schrijven van dit besluit blijkt dat de camping op Google Maps nog open en in gebruik is (zie bijlage 2 figuur 9).

Op 16 september 2022 hebben we geïnventariseerd wat er na de kap van 2019 terecht is gekomen van de natuurlijke verjonging (zie bijlage 2 figuur 2 t/m 8). Op basis van deze foto's concluderen wij dat alle kapvlaktes kaal zijn, er is totaal geen aanzet van jonge aangroei. In figuur 5 staat een foto horende bij locatie 4, hier is te zien dat de grond is aangetast door wilde zwijnen. Er is een breed scala aan beheersmaatregelen die genomen hadden kunnen worden om in ieder geval binnen drie jaar na de velling een resultaat te kunnen zien. Gezien de argumentatie die door u in eerste instantie was gebruikt, beschikbaarheid plantmateriaal en subsidie, concluderen wij dat dit ook vanaf datum van de velling nooit de bedoeling is geweest. Een verlenging van 6 jaar vanaf nu zou betekenen dat u 9 jaar de tijd heeft, een verlenging vanaf 2019 (jaartal velling) is gezien het fijt dat deze vlaktes nog kaal zijn onrealistisch en niet haalbaar.

Gezien het bovenstaande besluiten wij:
- U de ontheffing van de wettelijke termijn van herplant te weigeren;
- Trekken wij, op uw verzoek, het ontwerpbesluit met zaaknummer 2022-011534 in.

2 Juridische grondslagen

Voor dit besluit gelden:
- Wet natuurbescherming, artikel 4.3;
- Omgevingsverordening Gelderland, artikel 3.90;
- Algemene wet bestuursrecht afdeling 3.4.

BIJLAGE 2: Figuren kaplocaties, ter onderbouwing van de weigering

Figuur 1: Rood omlijnd de betreffende gronden waar deze weigering voor geldt.

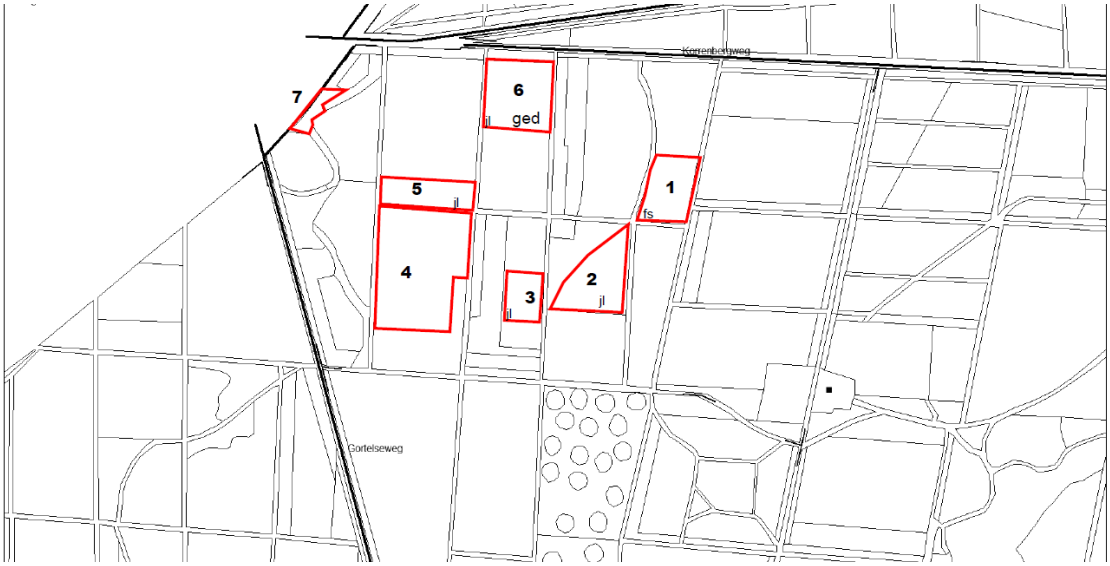

Figuur 2: Foto d.d. 16 september 2022 locatie 1, geen aanzet van natuurlijke verjonging na drie jaar

Figuur 3: Foto d.d. 16 september 2022 locatie 2, geen aanzet van natuurlijke verjonging na drie jaar

Figuur 4: Foto d.d. 16 september 2022 locatie 3, geen aanzet van natuurlijke verjonging na drie jaar

Figuur 5: Foto d.d. 16 september 2022 locatie 4, geen aanzet van natuurlijke verjonging na drie jaar

Figuur 6: Foto d.d. 16 september 2022 locatie 5, geen aanzet van natuurlijke verjonging na drie jaar

Figuur 7: Foto d.d. 16 september 2022 locatie 6, geen aanzet van natuurlijke verjonging na drie jaar

Figuur 8: Foto d.d. 16 september 2022 locatie 7, geen aanzet van natuurlijke verjonging na drie jaar
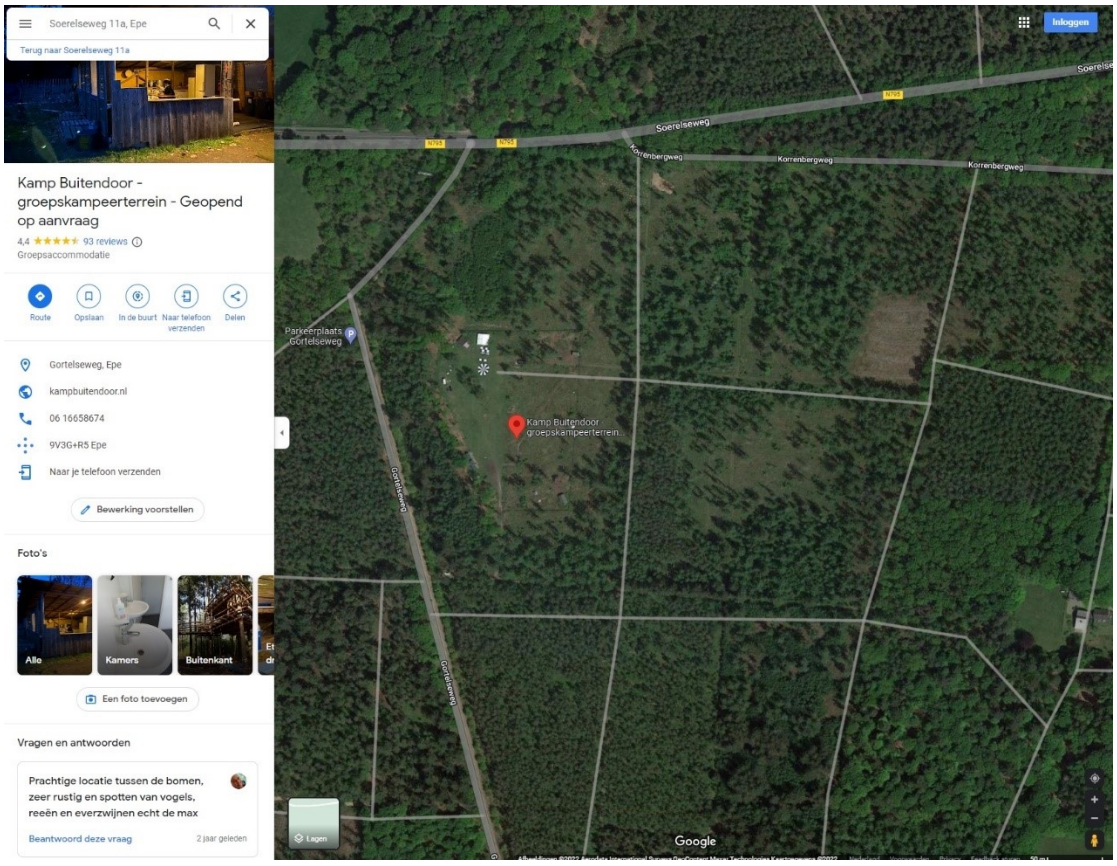
Figuur 9: Foto d.d. 29 september 2022 camping Buitendoor nog in gebruik.