



Ontwerpbesluit Compensatie herplantplicht

Datum

30 oktober 2023

Zaaknummer

2023-010348

Onderwerp

Verlenen ontheffing Wet
natuurbescherming

Inlichtingen bij

Provincieloket
026 359 99 99
post@gelderland.nl

Blad

1 van 9

Gemeente Ede

T.a.v. [REDACTED]

Bergstraat 4

6711 DD EDE

Locatie houtopstand

Houtopstand aan de Wijde Veldweg, ter hoogte van
Verlengde Arnhemseweg 101 te Ede

Locatie herplant

Binnen gebiedsinrichting "De Ginkel"

Geachte [REDACTED],

Hierbij ontvangt u een ontwerpbesluit over bovengenoemde aanvraag.

Ontwerpbesluit

Wij verlenen u deze ontheffing. Aan de ontheffing zijn voorschriften verbonden.

U ontvangt nu het ontwerpbesluit. U mag pas met de activiteiten beginnen als u het definitieve besluit heeft ontvangen.

Wij publiceren dit ontwerpbesluit op www.overheid.nl. Iedereen kan op dit besluit reageren door middel van het indienen van een zienswijze.

Wilt u een zienswijze indienen? Dat kan mondeling door contact op te nemen met het Provincieloket, telefoonnummer 026 359 99 99, schriftelijk via Gedeputeerde Staten van Gelderland, Postbus 9090, 6800 GX Arnhem of digitaal via post@gelderland.nl.

De bijlagen zijn onderdeel van dit besluit

Bijlage 1 bevat een toelichting op ons besluit. Ook zijn de voorschriften van dit besluit beschreven in de bijlage. Neem de bijlage(n) goed door.

Markt 11 | 6811 CG Arnhem
Postbus 9090 | 6800 GX Arnhem

026 359 99 99
post@gelderland.nl
www.gelderland.nl

BNG Bank Den Haag
NL74BNGH0285010824
BIC-code BNG Bank: BNGHNL2G

Btw-nummer: NL001825100.B03
KvK-nummer: 51468751

 provincie
Gelderland

Datum

30 oktober 2023

Zaaknummer

2023-010348

Blad

2 van 9

Meer informatie

Heeft u nog vragen? Kijk daarvoor op [gelderland.nl](https://www.gelderland.nl). U kunt ook contact opnemen met het Provincieloket via telefoonnummer 026 359 99 99. Houdt u het zaaknummer van deze brief bij de hand. We kunnen u dan sneller helpen.

Met vriendelijke groet,
namens Gedeputeerde Staten van Gelderland,

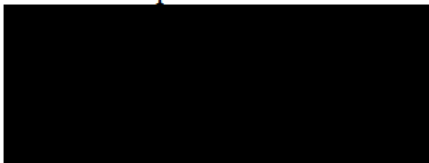

Erik Steenbergen
Teammanager Vergunningverlening

Documentnummer(s) inzage stukken:

- 03968582, 03968583, 03969865, 03969866, 03969867, 03969868, 03969869, 03969870, 03969871, 03969872, 03969873, 03969875

Bijlagen

- Bijlage 1 – Voorschriften en toelichting
- Bijlage 2 - Figuren van de kaplocatie en herplantlocaties 1, 2 en 3

BIJLAGE 1

1 Voorschriften

Aan deze ontheffing verbinden wij de volgende voorschriften:

- Het herplanten moet gebeuren op een bosbouwkundig verantwoorde manier, zoals bedoeld in artikel 3.88 van de Omgevingsverordening Gelderland;
- De herplantlocaties 1, 2 en 3, zoals aangegeven in figuur 2, 3 en 4 van Bijlage 2, dienen, indien aan de orde, samen met een aansluitende houtopstand te bestaan uit minimaal 21 bomen of meer dan 10 are, zodat ze onder de bevoegdheid van de Wet natuurbescherming (blijven) vallen;
- De houtopstand moeten uiterlijk op 31 december 2026 zijn aangeplant op de locaties, zoals aangegeven is in Bijlage 2, figuur 2, 3 en 4;
- De gemeente Ede is verantwoordelijk voor de eventuele toekomstige vervangingsplicht binnen 3 jaar na de aanplant, indien de aanplant niet is aangeslagen.

2 Toelichting

2.1 Samenvatting aanleiding

Aan de Wijde Veldweg te Ede, worden in het kader van gebiedsinrichting “De Ginkel”, in het bijzonder in deelgebied De Schaapskooi, 17 eikenbomen van 30-60 jaar oud gekapt. Op grond van de Wet natuurbescherming moet na een velling op dezelfde locatie binnen drie jaar worden herplant. Als niet op dezelfde plek kan worden herplant, kunnen Gedeputeerde Staten ontheffing verlenen om op een andere locatie te herplanten, onder bepaalde voorwaarden, zoals omschreven in art 3.91 van de Omgevingsverordening Gelderland.

De initiatiefnemer, de gemeente Ede, heeft aangegeven dat niet op dezelfde plek zal worden herplant. Op 28 juli 2023 is derhalve een ontheffing aangevraagd voor de herplantplicht op een andere grond. Deze ontheffing is aangevraagd door de gemeente Ede.

Met de kap van 17 eikenbomen is een oppervlakte van 850 m² gemoeid. Er kan worden gekozen of de herplant plaatsvindt in de vorm van minimaal 17 bomen in één of meerdere bomenrijen óf in de vorm van omgerekend 850 m² bos of houtopstand.

Op de door gemeente Ede aangedragen herplantlocaties (3x) worden in totaal 25 bomen herplant, in de vorm van aanplant van *Quercus robur*, *Tilia cordata* en *Quercus bicolor*:

- Binnen het deelgebied Schaapskooi: 16 stuks *Quercus robur* in een rij;
- Binnen het deelgebied Schaapskooi: 4 stuks *Tilia cordata* in een rij, nabij bestaande bomen;
- Binnen het deelgebied Houtwerf: 1 stuks *Quercus robur* en 4 stuks *Quercus bicolor* als solitaire bomen die mogelijk een bosje gaan vormen.

Datum
30 oktober 2023

Zaaknummer
2023-010348

Blad
4 van 9

De bomen dienen aangeplant te worden op een manier dat minimaal 17 bomen of 850 m² na de aanplant nog onder het bevoegd gezag van de Wet natuurbescherming blijven vallen en er niet zonder herplantplicht kan worden gekapt.

Gegevens gevelde houtopstand

Kadastrale gegevens	Ede, sectie C, nummer 2033
Plaatselijke benaming	Wijde Veldweg ter hoogte van Verlengde Arnhemseweg 101 te Ede
Aantal bomen	17 eiken van 30-60 jaar oud

Kaart is opgenomen in Bijlage 2, figuur 1

Gegevens compensatielocatie 1:

Kadastrale gegevens	Ede, sectie C, perceelsnummer 2033
Plaatselijke benaming	Wijde Veldweg
Te herplanten	16 bomen Quercus robur

Kaart is opgenomen in Bijlage 2, figuur 2.

Gegevens compensatielocatie 2:

Kadastrale gegevens	Ede, sectie C, perceelsnummer 1612
Plaatselijke benaming	Wijde Veldweg
Te herplanten	4 bomen Tilia cordata

Kaart is opgenomen in Bijlage 2, figuur 3.

Gegevens compensatielocatie 1:

Kadastrale gegevens	Ede, sectie C, perceelsnummer 3940
Plaatselijke benaming	Verlengde Arnhemseweg 105 te Ede
Te herplanten	1 boom Quercus robur en 4 bomen Quercus bicolor

Kaart is opgenomen in Bijlage 2, figuur 4.

2.2 Motivering

Uw aanvraag is getoetst aan de criteria die zijn genoemd in de Omgevingsverordening Gelderland.

Conclusie

Wij verlenen u toestemming om de herplantplicht uit te voeren op een andere locatie conform artikel 3.91 lid d uit de Omgevingsverordening Gelderland, namelijk omdat:

- de herbeplanting op andere grond een gunstigere invloed heeft op het landschap dan herbeplanting op dezelfde grond.

De ontheffing kan om deze reden worden verleend.

Andere wetten en regels van toepassing?

Soms gelden in de betreffende gemeente ook andere wetten en regels. Denk bijvoorbeeld aan gemeentelijke verordeningen of bestemmingsplannen. Het is belangrijk dat u zelf onderzoekt of er inderdaad andere wetten en regels gelden. De provincie is hiervoor niet aansprakelijk.

3 Juridische grondslagen

Voor dit besluit gelden:

- Wet natuurbescherming, artikel 4.5, eerste lid;
- Omgevingsverordening Gelderland, artikel 3.88 en 3.91, lid 1 en 2;
- Algemene wet bestuursrecht afdeling 3.4.

Datum

30 oktober 2023

Zaaknummer

2023-010348

Blad

6 van 9

BIJLAGE 2: Figuren met de ligging van de kaplocatie en herplantlocatie.

Figuur 1: Ligging kaplocatie aan de Wijde Veldweg te Ede, ter hoogte van Verlengde Arnhemseweg 101 te Ede (Juffrouw Tok). Het perceel heeft als kadastraal nummer: Ede, sectie C, nummer 2033. De te kappen bomenrij is aangegeven met de rode contouren en betreft in totaal 17 (eiken)bomen.

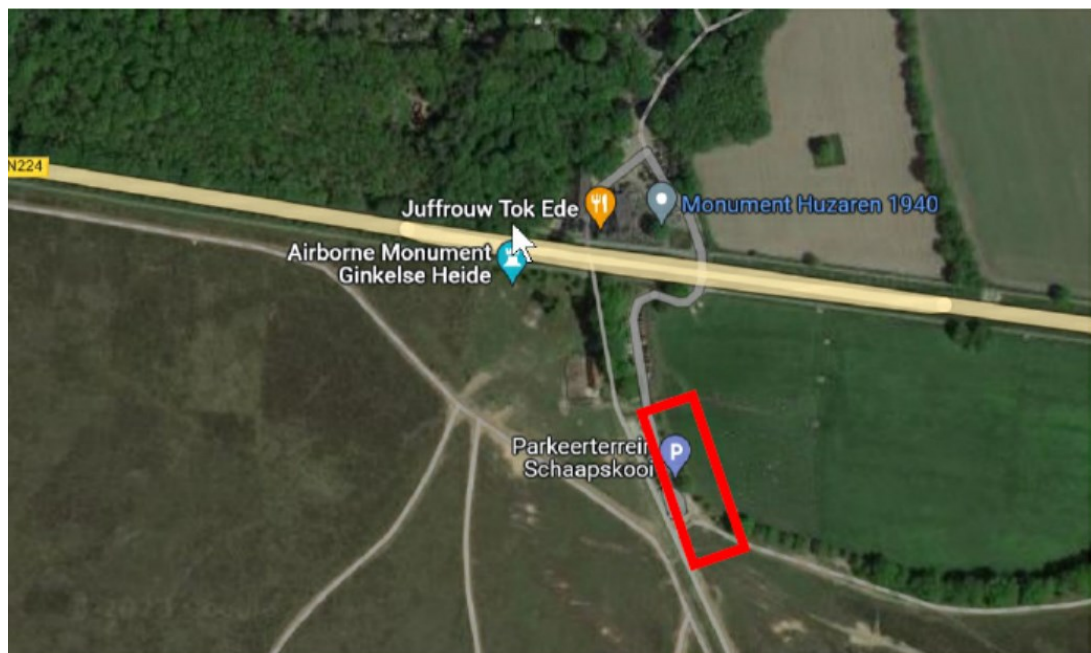

Datum

30 oktober 2023

Zaaknummer

2023-010348

Blad

7 van 9

Figuur 2: Ligging herplantlocatie 1 ten zuiden van de schaapskooi (grijze vlak) aan de Wijde Veldweg. Binnen de rode cirkels worden in totaal 16 bomen Quercus robur aangeplant binnen kadastraal perceel Ede sectie C, perceelsnummer 2033.

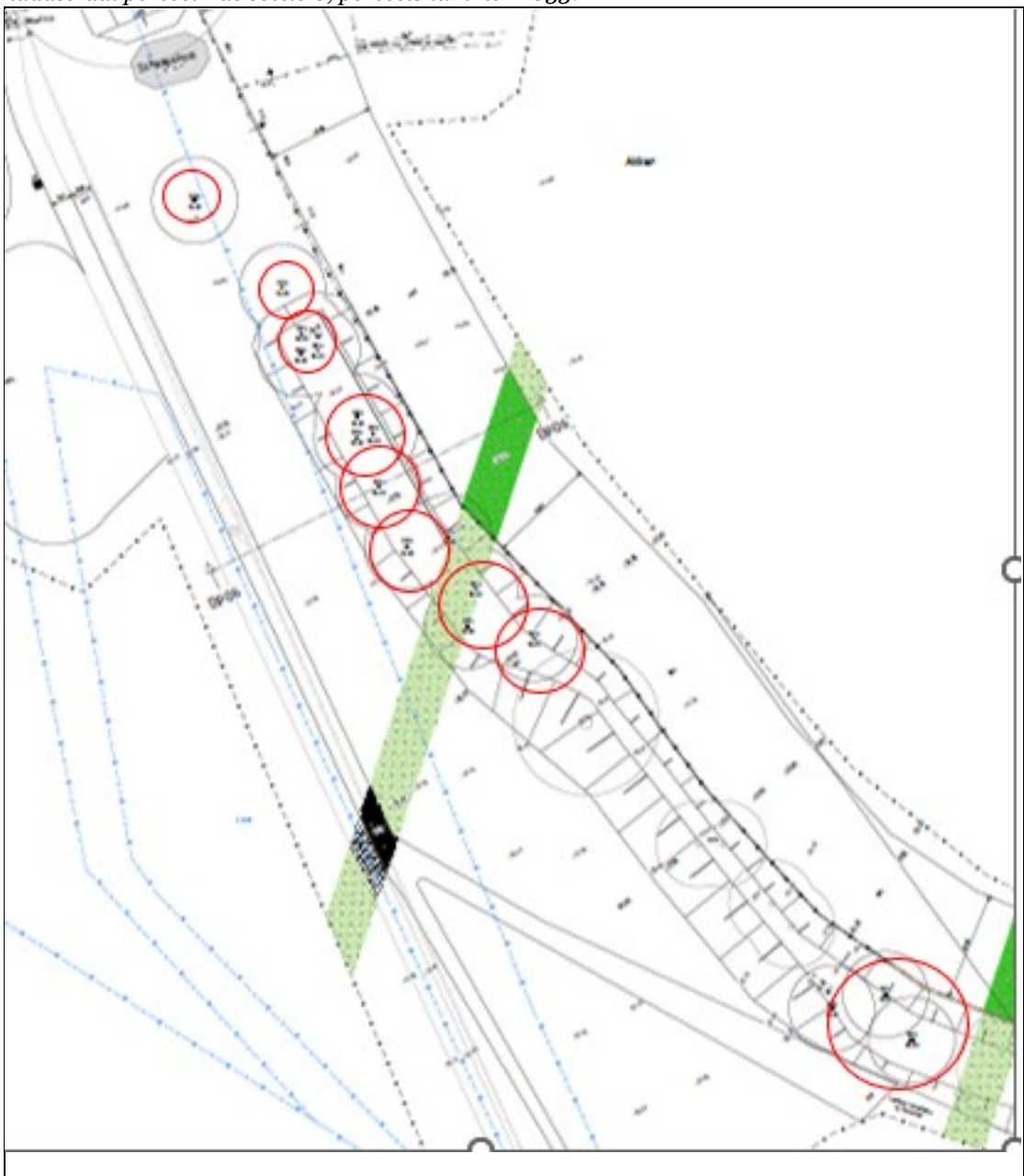

30 oktober 2023

2023-010348

8 van 9

Figuur 3: Ligging herplantlocatie 2 ten westen van de grootste schaapskooi (grijze vlak) aan de Wijde Veldweg. Binnen de paarse cirkels worden in totaal 4 bomen Tilia cordata aangeplant binnen kadastraal perceel Ede sectie C, perceelsnummer 1612.

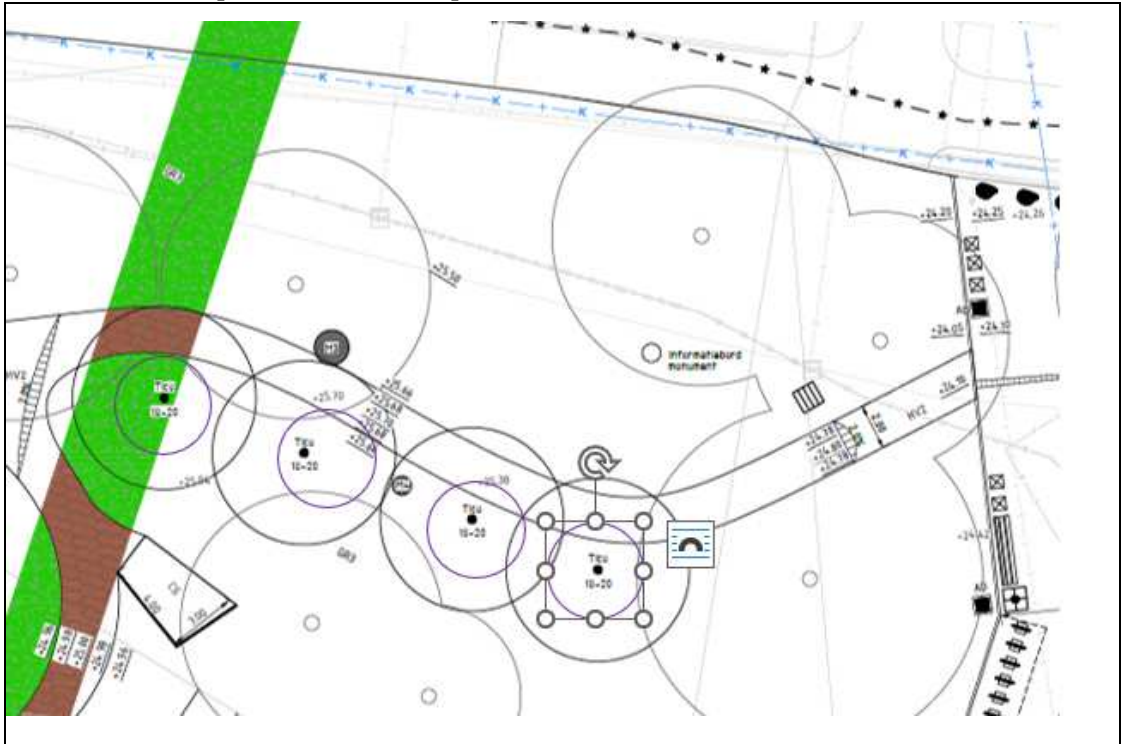

Datum

30 oktober 2023

Zaaknummer

2023-010348

Blad

9 van 9

*Figuur 4: Ligging herplantlocatie 3, kadastraal perceel Ede sectie C, perceelsnummer 3940, binnen het deelgebied Houtwerf aan de Verlengde Arnhemseweg te Ede. Hier worden de volgende bomen herplant: 1 stuks *Quercus robur* (okergele cirkel) en 4 stuks *Quercus bicolor* (rode cirkel).*

