



## Projectberekening

Dit document geeft een overzicht van de invoer en rekenresultaten van een Projectberekening met AERIUS Calculator. De berekening is uitgevoerd binnen stikstofgevoelige Natura 2000-gebieden, op rekenpunten die overlappen met habitattypen en/of leefgebieden die aangewezen zijn in het kader van de Wet natuurbescherming, gekoppeld aan een aangewezen soort, of nog onbekend maar mogelijk wel relevant, en waar tevens sprake is van een overbelaste of bijna overbelaste situatie voor stikstof.



- [Overzicht](#)
- [Samenvatting situaties](#)
- [Resultaten](#)
- [Detailgegevens per emissiebron](#)

*Deze PDF is een digitaal bestand dat weer in te lezen is in AERIUS. Meer toelichting over deze PDF kunt u vinden in een bijbehorende leeswijzer. Deze leeswijzer en overige documentatie is te raadplegen via:  
[www.aerius.nl/handleidingen-en-leeswijzers](http://www.aerius.nl/handleidingen-en-leeswijzers)*



Projectberekening

Contactgegevens

Rechtspersoon	Peutz bv
Inrichtingslocatie	, Amersfoort

Activiteit

Omschrijving	F21368 DEI Amersfoort
Toelichting	stikstofdepositieberekeningen

Berekening

AERIUS kenmerk	RpCz3ZHze5wR
Datum berekening	27 januari 2023, 23:32
Rekenconfiguratie	Wnb-rekengrid

Totale emissie

	Rekenjaar	Emissie NH <sub>3</sub>	Emissie NO <sub>x</sub>
bestaande woningen - magnesiumweg - Referentie	2023	-	4.644,6 kg/j
DEI - Magnesiumweg - Beoogd	2023	116,3 kg/j	1.179,3 kg/j

Resultaten

	Hoogste bijdrage	Hexagon	Gebied
bestaande woningen - magnesiumweg - Referentie	0,04 mol/ha/j	4960978	Veluwe
DEI - Magnesiumweg - Beoogd	0,02 mol/ha/j	5022134	Veluwe
Gekarteerd oppervlak met toename (ha)	26,11 ha		
Gekarteerd oppervlak met afname (ha)	6.693,91 ha		
Grootste toename van depositie	0,01 mol/ha/j		
Grootste afname van depositie	0,02 mol/ha/j		



Projectberekening

DEI - Magnesiumweg (Beoogd), rekenjaar 2023

Emissiebronnen

- 1 Energie | Energie | schoorsteen 1
- 2 Energie | Energie | schoorsteen 2
- 4 Mobiele werktuigen | Bouw, Industrie en Delfstoffenwinning | vrachtwagen stationair; vrachtwagen stationair
- Verkeersnetwerk

Emissie NH <sub>3</sub>	Emissie NO <sub>x</sub>
58,0 kg/j	576,0 kg/j
58,0 kg/j	576,0 kg/j
0,2 kg/j	22,4 kg/j
59,8 g/j	4,9 kg/j



## Projectberekening

bestaande woningen - magnesiumweg (Referentie), rekenjaar 2023

## Emissiebronnen

Emissie NH<sub>3</sub>Emissie NO<sub>x</sub>

1	Wonen en Werken   Woningen   Buurt 3 - Bloemenbuurt oost A	-	82,1 kg/j
2	Wonen en Werken   Woningen   Buurt 3 - Bomenbuurt A	-	81,8 kg/j
3	Wonen en Werken   Woningen   Buurt 3 - Piet Mondriaan A	-	42,3 kg/j
4	Wonen en Werken   Woningen   Buurt 3 - Puntenburg A	-	332,0 kg/j
5	Wonen en Werken   Woningen   Buurt 3 - Gerrit van Stellingwerfstraat A	-	89,4 kg/j
6	Wonen en Werken   Woningen   Buurt 3 - Rivierenbuurt oost A	-	101,5 kg/j
7	Wonen en Werken   Woningen   Buurt 3 - Rivierenbuurt west A	-	36,4 kg/j
8	Wonen en Werken   Woningen   Buurt 3 - Bloemenbuurt west A	-	23,2 kg/j
9	Wonen en Werken   Woningen   Buurt 4 - Smallepad A	-	137,6 kg/j
10	Wonen en Werken   Woningen   Buurt 4 - Snouckaertlaan A	-	148,3 kg/j
11	Wonen en Werken   Woningen   Buurt 5 - Juliana van Stolberg A	-	190,6 kg/j
12	Wonen en Werken   Woningen   Buurt 5 - Verhoevenstraat A	-	22,2 kg/j
13	Wonen en Werken   Woningen   Buurt 5 - Westerstraat A	-	26,3 kg/j
14	Wonen en Werken   Woningen   Buurt 3 - Bloemenbuurt oost W	-	614,1 kg/j
15	Wonen en Werken   Woningen   Buurt 3 - Bomenbuurt W	-	347,3 kg/j
16	Wonen en Werken   Woningen   Buurt 3 - Piet Mondriaan W	-	24,5 kg/j
17	Wonen en Werken   Woningen   Buurt 3 - Puntenburg W	-	81,9 kg/j
18	Wonen en Werken   Woningen   Buurt 3 - Gerrit van Stellingwerfstraat W	-	370,4 kg/j
19	Wonen en Werken   Woningen   Buurt 3 - Rivierenbuurt oost W	-	380,9 kg/j
20	Wonen en Werken   Woningen   Buurt 3 - Rivierenbuurt west W	-	312,3 kg/j
21	Wonen en Werken   Woningen   Buurt 3 - Bloemenbuurt west W	-	527,3 kg/j
22	Wonen en Werken   Woningen   Buurt 4 - Smallepad W	-	-
23	Wonen en Werken   Woningen   Buurt 4 - Snouckaertlaan W	-	81,9 kg/j
24	Wonen en Werken   Woningen   Buurt 5 - Juliana van Stolberg W	-	175,1 kg/j
25	Wonen en Werken   Woningen   Buurt 5 - Verhoevenstraat W	-	292,0 kg/j
26	Wonen en Werken   Woningen   Buurt 5 - Westerstraat W	-	123,2 kg/j



Projectberekening

Hoogste af- en toename op (bijna) overbelaste stikstofgevoelige Natura 2000 gebieden.

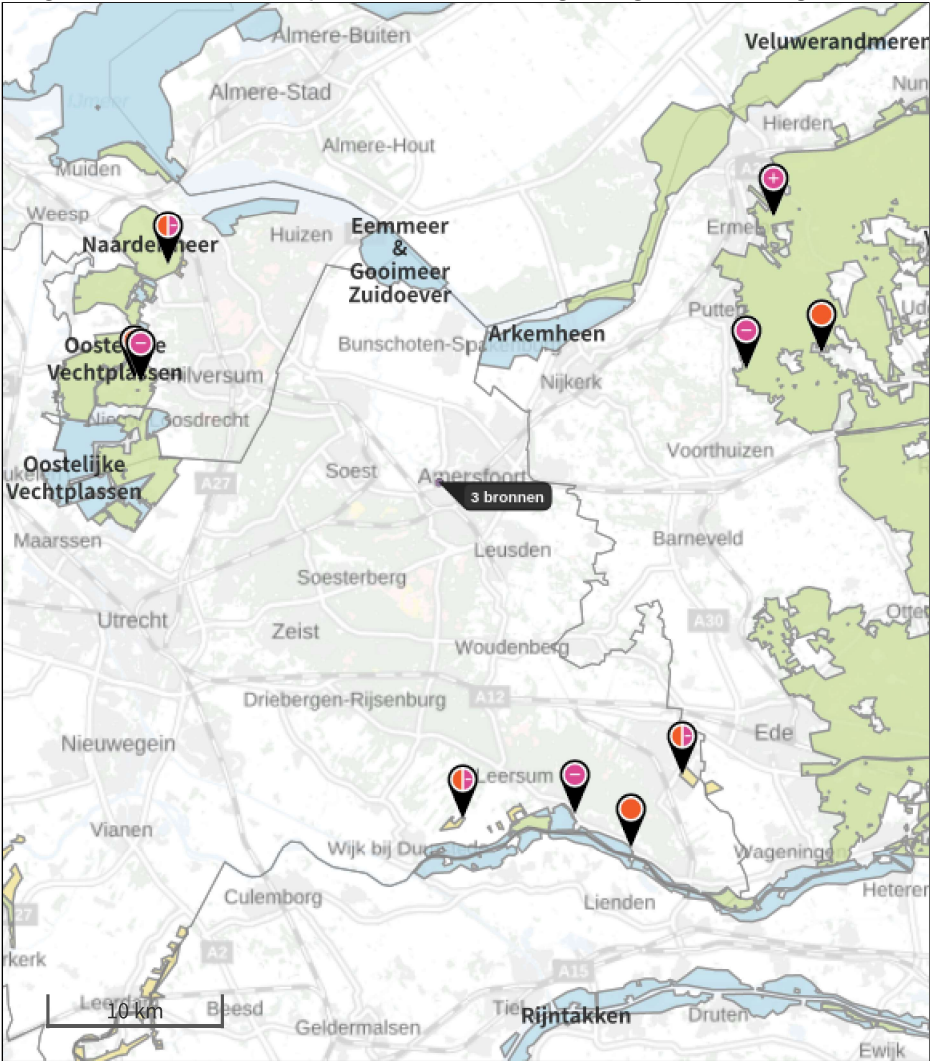

- Habitatrichtlijn
- Vogelrichtlijn
- Vogelrichtlijn, Habitatrichtlijn
- Niet bepaald
- Grootste afname van depositie
- Grootste toename van depositie
- Hoogste totale depositie

De bronnen op de kaart horen bij de Beoogde situatie.



## Projectberekening

**Resultaten stikstofgevoelige Natura 2000 gebieden situatie "DEI - Magnesiumweg"  
(Beoogd) incl. saldering e/o referentie**

	Berekend (ha gekarteed)	Hoogste totale depositie (mol N/ha/jr)	Met toename (ha gekarteerd)	Grootste toename (mol N/ha/jr)	Met afname (ha gekarteed)	Grootste afname (mol N/ha/jr)
Totaal	6.720,02	3.418,20	26,11	0,01	6.693,91	0,02

Per gebied	Berekend (ha gekarteed)	Hoogste totale depositie (mol N/ha/jr)	Met toename (ha gekarteerd)	Grootste toename (mol N/ha/jr)	Met afname (ha gekarteed)	Grootste afname (mol N/ha/jr)
Veluwe (57)	6.424,67	3.418,20	26,11	0,01	6.398,56	0,02
Oostelijke Vechtplassen (95)	192,58	2.309,64	0,00	0,00	192,58	0,01
Naardermeer (94)	85,60	2.095,63	0,00	0,00	85,60	0,01
Binnenveld (65)	10,83	1.914,10	0,00	0,00	10,83	0,01
Rijntakken (38)	5,27	2.118,13	0,00	0,00	5,27	0,01
Kolland & Overlangbroek (81)	1,07	1.946,09	0,00	0,00	1,07	0,01



Projectberekening

DEI - Magnesiumweg, Rekenjaar 2023

1 Energie | Energie

Naam	schoorsteen 1	Uittreedhoogte	22,0 m	NO <sub>x</sub>	576,0 kg/j
Locatie	X:153262,12	Uittreeddiameter	0,6 m	NH <sub>3</sub>	58,0 kg/j
	Y:464370,9	Temperatuur	45,00 °C		
Wijze van ventilatie	Geforceerd	Emissie			
Temporele variatie	Standaard Profiel	Uittreedrichting	Verticaal		
	Industrie	Uittreedsnelheid	15,0 m/s		

2 Energie | Energie

Naam	schoorsteen 2	Uittreedhoogte	22,0 m	NO <sub>x</sub>	576,0 kg/j
Locatie	X:153260,86	Uittreeddiameter	0,6 m	NH <sub>3</sub>	58,0 kg/j
	Y:464365,02	Temperatuur	45,00 °C		
Wijze van ventilatie	Geforceerd	Emissie			
Temporele variatie	Standaard Profiel	Uittreedrichting	Verticaal		
	Industrie	Uittreedsnelheid	15,0 m/s		

3 Wegverkeer | Weg

Naam	verkeer	Links	Rechts	NO <sub>x</sub>	4,9 kg/j
Locatie	X:153247,3 Y:464372,95	Type scherm	-	NO <sub>2</sub>	1,3 kg/j
Lengte	250,48 m	Hoogte	-	NH <sub>3</sub>	59,8 g/j
Wegtype	Binnen bebouwde kom (doorstromend)	Afstand tot de weg	-		
Rijrichting	Beide richtingen				
Tunnelfactor	1				
Type hoogteligging	Normaal				
Weghoogte	0 m				
Verkeer	Max. snelheid	Aantal voertuigen		In file	
Licht verkeer	Voorgeschreven factoren	3 p/etmaal		100,0 %	
Middelzwaar vrachtverkeer	Voorgeschreven factoren	0 p/etmaal		0,0 %	
Zwaar vrachtverkeer	Voorgeschreven factoren	8 p/etmaal		100,0 %	
Busverkeer	Voorgeschreven factoren	0 p/etmaal		0,0 %	

4 Mobiele werktuigen | Bouw, Industrie en Delfstoffenwinning

Naam	vrachtwagen stationair; vrachtwagen stationair	Uittreedhoogte	2,0 m	NO <sub>x</sub>	22,4 kg/j
		Warmteinhoud	0,000 MW	NH <sub>3</sub>	0,2 kg/j
Locatie	X:153281,44				
	Y:464375,52				
Wijze van ventilatie	Niet geforceerd				
Temporele variatie	Standaard Profiel				
	Industrie				



## Projectberekening

## bestaande woningen - magnesiumweg, Rekenjaar 2023

**1** Wonen en Werken | Woningen

Naam	Buurt 3 - Bloemenbuurt oost A	Uittreedhoogte	15,8 m	NO <sub>x</sub>	82,1 kg/j
		Warmteinhoud	<u>0,000 MW</u>		
		Spreiding	1 m		
Locatie	X:153473,7 Y:463311,97				
Oppervlakte	25,98 ha				
Wijze van ventilatie	Niet geforceerd				
Temporele variatie	<u>Continue Emissie</u>				

**2** Wonen en Werken | Woningen

Naam	Buurt 3 - Bomenbuurt A	Uittreedhoogte	19,9 m	NO <sub>x</sub>	81,8 kg/j
		Warmteinhoud	<u>0,000 MW</u>		
		Spreiding	1 m		
Locatie	X:152636,45 Y:463771,31				
Oppervlakte	25,46 ha				
Wijze van ventilatie	Niet geforceerd				
Temporele variatie	<u>Continue Emissie</u>				

**3** Wonen en Werken | Woningen

Naam	Buurt 3 - Piet Mondriaan A	Uittreedhoogte	23,9 m	NO <sub>x</sub>	42,3 kg/j
		Warmteinhoud	<u>0,000 MW</u>		
		Spreiding	1 m		
Locatie	X:154501,44 Y:463120,21				
Oppervlakte	8,86 ha				
Wijze van ventilatie	Niet geforceerd				
Temporele variatie	<u>Continue Emissie</u>				

**4** Wonen en Werken | Woningen

Naam	Buurt 3 - Puntenburg A	Uittreedhoogte	24,5 m	NO <sub>x</sub>	332,0 kg/j
		Warmteinhoud	<u>0,000 MW</u>		
		Spreiding	1 m		
Locatie	X:154338,62 Y:463384,91				
Oppervlakte	12,06 ha				
Wijze van ventilatie	Niet geforceerd				
Temporele variatie	<u>Continue Emissie</u>				

**5** Wonen en Werken | Woningen

Naam	Buurt 3 - Gerrit van Stellingwerfstraat A	Uittreedhoogte	16,1 m	NO <sub>x</sub>	89,4 kg/j
		Warmteinhoud	<u>0,000 MW</u>		
		Spreiding	1 m		
Locatie	X:154054,78 Y:463212,82				
Oppervlakte	14,72 ha				
Wijze van ventilatie	Niet geforceerd				
Temporele variatie	<u>Continue Emissie</u>				

**6** Wonen en Werken | Woningen

Naam	Buurt 3 - Rivierenbuurt oost A	Uittreedhoogte	16,9 m	NO <sub>x</sub>	101,5 kg/j
		Warmteinhoud	<u>0,000 MW</u>		
		Spreiding	1 m		
Locatie	X:153737,58 Y:463653,17				
Oppervlakte	27,15 ha				
Wijze van ventilatie	Niet geforceerd				
Temporele variatie	<u>Continue Emissie</u>				





## Projectberekening

**7** Wonen en Werken | Woningen

Naam	Buurt 3 - Rivierenbuurt west A	Uittreedhoogte	18,2 m	NO <sub>x</sub>	36,4 kg/j
		Warmteinhoud	<u>0,000 MW</u>		
		Spreiding	1 m		
Locatie	X:153208,45 Y:463814,53				
Oppervlakte	18,72 ha				
Wijze van ventilatie	Niet geforceerd				
Temporele variatie	<u>Continue Emissie</u>				

**8** Wonen en Werken | Woningen

Naam	Buurt 3 - Bloemenbuurt west A	Uittreedhoogte	14,1 m	NO <sub>x</sub>	23,2 kg/j
		Warmteinhoud	<u>0,000 MW</u>		
		Spreiding	1 m		
Locatie	X:152822,25 Y:463466,4				
Oppervlakte	19,20 ha				
Wijze van ventilatie	Niet geforceerd				
Temporele variatie	<u>Continue Emissie</u>				

**9** Wonen en Werken | Woningen

Naam	Buurt 4 - Smallepad A	Uittreedhoogte	28,9 m	NO <sub>x</sub>	137,6 kg/j
		Warmteinhoud	<u>0,000 MW</u>		
		Spreiding	1 m		
Locatie	X:154554,21 Y:463010,34				
Oppervlakte	7,74 ha				
Wijze van ventilatie	Niet geforceerd				
Temporele variatie	<u>Continue Emissie</u>				

**10** Wonen en Werken | Woningen

Naam	Buurt 4 - Snouckaertlaan A	Uittreedhoogte	21,1 m	NO <sub>x</sub>	148,3 kg/j
		Warmteinhoud	<u>0,000 MW</u>		
		Spreiding	1 m		
Locatie	X:154573,52 Y:462797,12				
Oppervlakte	11,89 ha				
Wijze van ventilatie	Niet geforceerd				
Temporele variatie	<u>Continue Emissie</u>				

**11** Wonen en Werken | Woningen

Naam	Buurt 5 - Juliana van Stolberg A	Uittreedhoogte	19,7 m	NO <sub>x</sub>	190,6 kg/j
		Warmteinhoud	<u>0,000 MW</u>		
		Spreiding	1 m		
Locatie	X:154506,49 Y:462096,97				
Oppervlakte	16,08 ha				
Wijze van ventilatie	Niet geforceerd				
Temporele variatie	<u>Continue Emissie</u>				

**12** Wonen en Werken | Woningen

Naam	Buurt 5 - Verhoevenstraat A	Uittreedhoogte	18,5 m	NO <sub>x</sub>	22,2 kg/j
		Warmteinhoud	<u>0,000 MW</u>		
		Spreiding	1 m		
Locatie	X:154374,93 Y:461635,58				
Oppervlakte	16,11 ha				
Wijze van ventilatie	Niet geforceerd				
Temporele variatie	<u>Continue Emissie</u>				



## Projectberekening

**13** Wonen en Werken | Woningen

Naam	Buurt 5 - Westerstraat A	Uittreedhoogte	17,6 m	NO <sub>x</sub>	26,3 kg/j
		Warmteinhoud	<u>0,000 MW</u>		
Locatie	X:154543,71 Y:462401,4	Spreiding	1 m		
Oppervlakte	4,86 ha				
Wijze van ventilatie	Niet geforceerd				
Temporele variatie	<u>Continue Emissie</u>				

**14** Wonen en Werken | Woningen

Naam	Buurt 3 - Bloemenbuurt oost W	Uittreedhoogte	14,6 m	NO <sub>x</sub>	614,1 kg/j
		Warmteinhoud	<u>0,000 MW</u>		
Locatie	X:153473,7 Y:463311,97	Spreiding	1 m		
Oppervlakte	25,98 ha				
Wijze van ventilatie	Niet geforceerd				
Temporele variatie	<u>Continue Emissie</u>				

**15** Wonen en Werken | Woningen

Naam	Buurt 3 - Bomenbuurt W	Uittreedhoogte	13,0 m	NO <sub>x</sub>	347,3 kg/j
		Warmteinhoud	<u>0,000 MW</u>		
Locatie	X:152636,45 Y:463771,31	Spreiding	1 m		
Oppervlakte	25,46 ha				
Wijze van ventilatie	Niet geforceerd				
Temporele variatie	<u>Continue Emissie</u>				

**16** Wonen en Werken | Woningen

Naam	Buurt 3 - Piet Mondriaan W	Uittreedhoogte	19,0 m	NO <sub>x</sub>	24,5 kg/j
		Warmteinhoud	<u>0,000 MW</u>		
Locatie	X:154501,44 Y:463120,21	Spreiding	1 m		
Oppervlakte	8,86 ha				
Wijze van ventilatie	Niet geforceerd				
Temporele variatie	<u>Continue Emissie</u>				

**17** Wonen en Werken | Woningen

Naam	Buurt 3 - Puntenburg W	Uittreedhoogte	16,1 m	NO <sub>x</sub>	81,9 kg/j
		Warmteinhoud	<u>0,000 MW</u>		
Locatie	X:154338,62 Y:463384,91	Spreiding	1 m		
Oppervlakte	12,06 ha				
Wijze van ventilatie	Niet geforceerd				
Temporele variatie	<u>Continue Emissie</u>				

**18** Wonen en Werken | Woningen

Naam	Buurt 3 - Gerrit van Stellingwerfstraat W	Uittreedhoogte	14,4 m	NO <sub>x</sub>	370,4 kg/j
		Warmteinhoud	<u>0,000 MW</u>		
Locatie	X:154054,78 Y:463212,82	Spreiding	1 m		
Oppervlakte	14,72 ha				
Wijze van ventilatie	Niet geforceerd				
Temporele variatie	<u>Continue Emissie</u>				



## Projectberekening

**19** Wonen en Werken | Woningen

Naam	Buurt 3 - Rivierenbuurt oost W	Uittreedhoogte	14,5 m	NO <sub>x</sub>	380,9 kg/j
		Warmteinhoud	<u>0,000 MW</u>		
		Spreiding	1 m		
Locatie	X:153737,58 Y:463653,17				
Oppervlakte	27,15 ha				
Wijze van ventilatie	Niet geforceerd				
Temporele variatie	<u>Continue Emissie</u>				

**20** Wonen en Werken | Woningen

Naam	Buurt 3 - Rivierenbuurt west W	Uittreedhoogte	13,2 m	NO <sub>x</sub>	312,3 kg/j
		Warmteinhoud	<u>0,000 MW</u>		
		Spreiding	1 m		
Locatie	X:153208,45 Y:463814,53				
Oppervlakte	18,72 ha				
Wijze van ventilatie	Niet geforceerd				
Temporele variatie	<u>Continue Emissie</u>				

**21** Wonen en Werken | Woningen

Naam	Buurt 3 - Bloemenbuurt west W	Uittreedhoogte	14,0 m	NO <sub>x</sub>	527,3 kg/j
		Warmteinhoud	<u>0,000 MW</u>		
		Spreiding	1 m		
Locatie	X:152822,25 Y:463466,4				
Oppervlakte	19,20 ha				
Wijze van ventilatie	Niet geforceerd				
Temporele variatie	<u>Continue Emissie</u>				

**22** Wonen en Werken | Woningen

Naam	Buurt 4 - Smallepad W	Uittreedhoogte	28,9 m		
		Warmteinhoud	<u>0,000 MW</u>		
		Spreiding	1 m		
Locatie	X:154554,21 Y:463010,34				
Oppervlakte	7,74 ha				
Wijze van ventilatie	Niet geforceerd				
Temporele variatie	<u>Continue Emissie</u>				

**23** Wonen en Werken | Woningen

Naam	Buurt 4 - Snouckaertlaan W	Uittreedhoogte	16,7 m	NO <sub>x</sub>	81,9 kg/j
		Warmteinhoud	<u>0,000 MW</u>		
		Spreiding	1 m		
Locatie	X:154573,52 Y:462797,12				
Oppervlakte	11,89 ha				
Wijze van ventilatie	Niet geforceerd				
Temporele variatie	<u>Continue Emissie</u>				

**24** Wonen en Werken | Woningen

Naam	Buurt 5 - Juliana van Stolberg W	Uittreedhoogte	18,1 m	NO <sub>x</sub>	175,1 kg/j
		Warmteinhoud	<u>0,000 MW</u>		
		Spreiding	1 m		
Locatie	X:154506,49 Y:462096,97				
Oppervlakte	16,08 ha				
Wijze van ventilatie	Niet geforceerd				
Temporele variatie	<u>Continue Emissie</u>				



## Projectberekening

**25** Wonen en Werken | Woningen

Naam	Buurt 5 - Verhoevenstraat W	Uittreedhoogte	19,4 m	NO <sub>x</sub>	292,0 kg/j
		Warmteinhoud	<u>0,000 MW</u>		
Locatie	X:154374,93	Spreiding	1 m		
	Y:461635,58				
Oppervlakte	16,11 ha				
Wijze van ventilatie	Niet geforceerd				
Temporele variatie	<u>Continue Emissie</u>				

**26** Wonen en Werken | Woningen

Naam	Buurt 5 - Westerstraat W	Uittreedhoogte	16,1 m	NO <sub>x</sub>	123,2 kg/j
		Warmteinhoud	<u>0,000 MW</u>		
Locatie	X:154543,71	Spreiding	1 m		
	Y:462401,4				
Oppervlakte	4,86 ha				
Wijze van ventilatie	Niet geforceerd				
Temporele variatie	<u>Continue Emissie</u>				

**Disclaimer**

Hoewel verstrekte gegevens kunnen dienen ter onderbouwing van een vergunningaanvraag, kunnen er geen rechten aan worden ontleend. De eigenaar van AERIUS aanvaardt geen aansprakelijkheid voor de inhoud van de door de gebruiker aangeboden informatie. Bovenstaande gegevens zijn enkel bruikbaar tot er een nieuwe versie van AERIUS beschikbaar is. AERIUS is een geregistreerd handelsmerk in Europa. Alle rechten die niet expliciet worden verleend, zijn voorbehouden.

**Rekenbasis**

Deze berekening is tot stand gekomen op basis van  
 AERIUS versie 2022\_20230126\_290cbff6e8  
 Database versie 2022\_290cbff6e8  
 Voor meer informatie over de gebruikte methodiek en data zie:  
<https://www.aerius.nl/>



AERIUS kenmerk Projectberekening: RpCz3ZHze5wR

## Bijlage projectberekening

### Hulpmiddel beoordeling hexagonen met mogelijk randeffect

Dit document is een bijlage, behorende bij een Projectberekening uitgevoerd met AERIUS Calculator. De bijlage is een hulpmiddel bij het beoordelen van projecten waar sprake is van mogelijke randeffecten: projectberekeningen met een referentiesituatie ('intern salderen'). De bijlage bevat daartoe een overzicht van de maximale bijdrage per gebied, als de hexagonen met mogelijk randeffect buiten beschouwing worden gelaten. Daarnaast bevat de bijlage ook de resultaten voor ieder individueel hexagoon met mogelijk randeffect. Voor meer uitleg over 'randhexagonen' in AERIUS en hoe deze bepaald worden, zie het handboek Calculator.

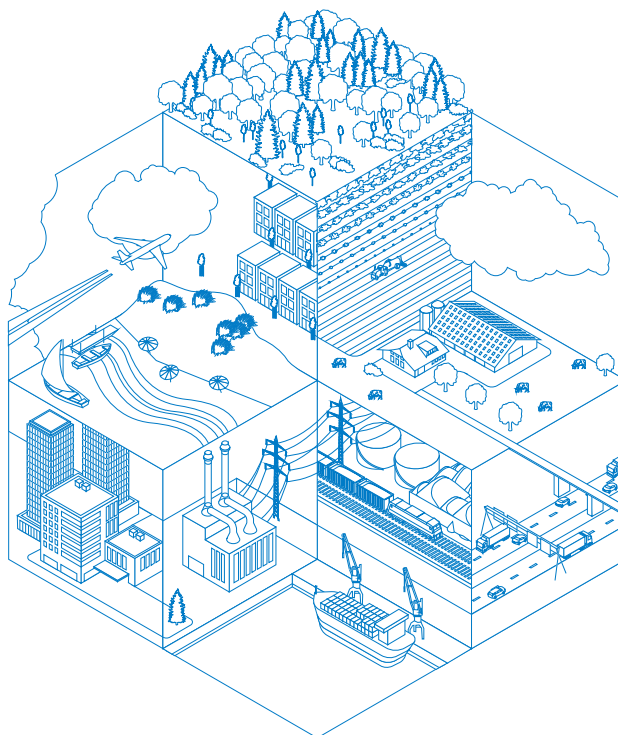

- [Overzicht](#)
- [Resultaten per gebied](#) (zonder hexagonen met mogelijk randeffect)
- [Resultaten op hexagonen met mogelijk randeffect](#)

*Deze PDF is geen digitaal bestand dat weer in te lezen is in AERIUS, maar alleen een bijlage. Meer toelichting over deze PDF kunt u vinden in een bijbehorende leeswijzer. Deze leeswijzer en overige documentatie is te raadplegen via: [www.aerius.nl/handleidingen-en-leeswijzers](http://www.aerius.nl/handleidingen-en-leeswijzers)*



Bijlage projectberekening  
Hulpmiddel beoordeling hexagonen  
met mogelijk randeffect

Contactgegevens

Rechtspersoon	Peutz bv
Inrichtingslocatie	, Amersfoort

Bijbehorende projectberekening

Omschrijving projectberekening	F21368 DEI Amersfoort
AERIUS kenmerk projectberekening	RpCz3ZHze5wR
Datum projectberekening	27 januari 2023, 23:32

Totale emissie

bestaande woningen - magnesiumweg - Referentie	Rekenjaar	Emissie NH <sub>3</sub>	Emissie NO <sub>x</sub>
DEI - Magnesiumweg - Beoogd	2023	-	4.644,6 kg/j
	2023	116,3 kg/j	1.179,3 kg/j



Bijlage projectberekening  
Hulpmiddel beoordeling hexagonen  
met mogelijk randeffect

**Resultaten stikstofgevoelige Natura 2000 gebieden situatie "DEI - Magnesiumweg"  
(Beoogd) incl. saldering e/o referentie zonder de hexagonen met een mogelijk randeffect**

	Berekend (ha gekarteed)	Hoogste totale depositie (mol N/ha/jr)	Met toename (ha gekarteerd)	Grootste toename (mol N/ha/jr)	Met afname (ha gekarteed)	Grootste afname (mol N/ha/jr)
Totaal	5.349,61	3.418,20	0,00	0,00	5.349,61	0,02

Per gebied	Berekend (ha gekarteed)	Hoogste totale depositie (mol N/ha/jr)	Met toename (ha gekarteerd)	Grootste toename (mol N/ha/jr)	Met afname (ha gekarteed)	Grootste afname (mol N/ha/jr)
Veluwe (57)	5.063,72	3.418,20	0,00	0,00	5.063,72	0,02
Oostelijke Vechtplassen (95)	192,58	2.309,64	0,00	0,00	192,58	0,01
Naardermeer (94)	76,14	2.095,63	0,00	0,00	76,14	0,01
Binnenveld (65)	10,83	1.914,10	0,00	0,00	10,83	0,01
Rijntakken (38)	5,27	2.118,13	0,00	0,00	5,27	0,01
Kolland & Overlangbroek (81)	1,07	1.946,09	0,00	0,00	1,07	0,01



Bijlage projectberekening  
Hulpmiddel beoordeling hexagonen  
met mogelijk randeffect

**Resultaten op alle hexagonen met mogelijk randeffect voor situatie 'DEI - Magnesiumweg'  
(Beoogd), incl referentie en eventueel saldering**

Veluwe

Hexagoon ID	Projectbijdrage (mol N/ha/jr)	Bijdrage Referentie (mol N/ha/jr)	Bijdrage Beoogd (mol N/ha/jr)
4410556	-0,01	0,01	0,01
4410557	-0,01	0,01	0,01
4412085	-0,01	0,01	0,01
4412086	-0,01	0,01	0,00
4413614	-0,01	0,01	0,01
4413615	-0,01	0,02	0,01
4415142	-0,01	0,02	0,01
4415143	-0,01	0,02	0,01
4415144	-0,01	0,01	0,01
4416671	-0,01	0,02	0,01
4416672	-0,01	0,02	0,01
4416673	-0,01	0,02	0,01
4416674	-0,01	0,01	0,00
4418200	-0,01	0,02	0,01
4418201	-0,01	0,02	0,01
4418202	-0,01	0,02	0,01
4419729	-0,01	0,02	0,01
4419730	-0,01	0,02	0,01
4419731	-0,01	0,02	0,01
4419732	-0,01	0,01	0,01
4421258	-0,01	0,02	0,01
4421259	-0,01	0,02	0,01
4421260	-0,01	0,02	0,01
4421261	-0,01	0,01	0,00
4422787	-0,01	0,02	0,01
4422788	-0,01	0,02	0,01
4422789	-0,01	0,02	0,01
4422790	-0,01	0,02	0,01
4424316	-0,01	0,02	0,01
4424317	-0,01	0,02	0,01
4424318	-0,01	0,01	0,01
4424319	-0,01	0,01	0,01
4425846	-0,01	0,02	0,01
4425847	-0,01	0,02	0,01
4425848	-0,01	0,02	0,01
4425849	-0,01	0,01	0,00
4427374	-0,01	0,02	0,01
4427375	-0,01	0,02	0,01
4427376	-0,01	0,01	0,01
4427377	-0,01	0,01	0,01
4428904	-0,01	0,02	0,01
4428905	-0,01	0,02	0,01
4428906	-0,01	0,01	0,01
4428907	-0,01	0,01	0,01
4430433	-0,01	0,02	0,01
4430434	-0,01	0,01	0,01
4430435	-0,01	0,02	0,01





Bijlage projectberekening  
Hulpmiddel beoordeling hexagonen  
met mogelijk randeffect

Hexagoon ID	Projectbijdrage (mol N/ha/jr)	Bijdrage Referentie (mol N/ha/jr)	Bijdrage Beoogd (mol N/ha/jr)
4430436	-0,01	0,01	0,00
4431962	-0,01	0,02	0,01
4431963	-0,01	0,02	0,01
4431964	-0,01	0,01	0,01
4431965	-0,01	0,02	0,01
4433491	-0,01	0,02	0,01
4433492	-0,01	0,02	0,01
4433493	-0,01	0,02	0,01
4433494	-0,01	0,01	0,00
4435021	-0,01	0,02	0,01
4435022	-0,01	0,02	0,01
4435023	-0,01	0,02	0,01
4436549	-0,01	0,02	0,01
4436550	-0,01	0,02	0,01
4436551	-0,01	0,02	0,01
4436552	-0,01	0,02	0,01
4438079	-0,01	0,02	0,01
4438080	-0,01	0,02	0,01
4438081	-0,01	0,02	0,01
4438082	-0,01	0,01	0,00
4439608	-0,01	0,02	0,01
4439609	-0,01	0,02	0,01
4439610	-0,01	0,02	0,01
4441137	-0,01	0,02	0,01
4441138	-0,01	0,02	0,01
4441139	-0,01	0,02	0,01
4441140	-0,01	0,01	0,01
4442666	-0,01	0,02	0,01
4442667	-0,01	0,02	0,01
4442668	-0,01	0,02	0,01
4442669	-0,01	0,01	0,00
4444195	-0,01	0,02	0,01
4444196	-0,01	0,02	0,01
4444197	-0,01	0,02	0,01
4444198	-0,01	0,01	0,01
4445724	-0,01	0,02	0,01
4445725	-0,01	0,02	0,01
4445726	-0,01	0,02	0,01
4445727	-0,01	0,01	0,01
4447254	-0,01	0,02	0,01
4447255	-0,01	0,02	0,01
4447256	-0,01	0,02	0,01
4447257	-0,01	0,01	0,00
4448782	-0,01	0,02	0,01
4448783	-0,01	0,02	0,01
4448784	-0,01	0,02	0,01
4448785	-0,01	0,02	0,01
4450312	-0,01	0,02	0,01
4450313	-0,01	0,02	0,01
4450314	-0,01	0,02	0,01
4450315	-0,01	0,01	0,01



Bijlage projectberekening  
Hulpmiddel beoordeling hexagonen  
met mogelijk randeffect

Hexagoon ID	Projectbijdrage (mol N/ha/jr)	Bijdrage Referentie (mol N/ha/jr)	Bijdrage Beoogd (mol N/ha/jr)
4451841	-0,01	0,02	0,01
4451842	-0,01	0,02	0,01
4451843	-0,01	0,02	0,01
4453370	-0,01	0,02	0,01
4453371	-0,01	0,02	0,01
4453372	-0,01	0,02	0,01
4453373	-0,01	0,01	0,01
4454899	-0,01	0,02	0,01
4454900	-0,01	0,02	0,01
4454901	-0,01	0,01	0,01
4456429	-0,01	0,02	0,01
4456430	-0,01	0,02	0,01
4457957	-0,01	0,02	0,01
4457958	-0,01	0,02	0,01
4459487	-0,01	0,02	0,01
4459488	-0,01	0,01	0,01
4461015	-0,01	0,01	0,01
4461016	-0,01	0,01	0,01
4462545	-0,01	0,01	0,01
4464074	-0,01	0,01	0,01
4483953	-0,01	0,01	0,01
4485481	-0,01	0,01	0,01
4485485	-0,01	0,01	0,00
4487011	-0,01	0,01	0,01
4488543	-0,01	0,01	0,00
4490069	-0,01	0,02	0,01
4490071	-0,01	0,01	0,01
4490072	-0,01	0,01	0,01
4491598	-0,01	0,01	0,01
4491599	-0,01	0,01	0,01
4491600	-0,01	0,01	0,01
4491601	-0,01	0,02	0,01
4493129	-0,01	0,01	0,01
4493130	-0,01	0,02	0,01
4493131	-0,01	0,01	0,00
4494656	-0,01	0,02	0,01
4494657	-0,01	0,02	0,01
4494658	-0,01	0,02	0,01
4494659	-0,01	0,01	0,01
4496186	-0,01	0,02	0,01
4496187	-0,01	0,02	0,01
4496188	-0,01	0,01	0,01
4496189	-0,01	0,01	0,01
4497714	-0,01	0,02	0,01
4497715	-0,01	0,02	0,01
4497716	-0,01	0,02	0,01
4497717	-0,01	0,01	0,01
4497718	-0,01	0,01	0,00
4499244	-0,01	0,02	0,01
4499245	-0,01	0,02	0,01
4499246	-0,01	0,01	0,01



Bijlage projectberekening  
Hulpmiddel beoordeling hexagonen  
met mogelijk randeffect

Hexagoon ID	Projectbijdrage (mol N/ha/jr)	Bijdrage Referentie (mol N/ha/jr)	Bijdrage Beoogd (mol N/ha/jr)
4499247	-0,01	0,01	0,01
4500773	-0,01	0,01	0,01
4500774	-0,01	0,01	0,01
4500776	-0,01	0,01	0,00
4502302	-0,01	0,02	0,01
4502303	-0,01	0,01	0,01
4502304	-0,01	0,01	0,01
4502305	-0,01	0,01	0,01
4503831	-0,01	0,01	0,01
4503832	-0,01	0,01	0,01
4503833	-0,01	0,01	0,01
4503834	-0,01	0,01	0,01
4505360	-0,01	0,02	0,01
4505361	-0,01	0,01	0,01
4505362	-0,01	0,01	0,01
4505363	-0,01	0,01	0,01
4505364	-0,01	0,01	0,00
4506889	-0,01	0,02	0,01
4506890	-0,01	0,02	0,01
4506891	-0,01	0,01	0,01
4506892	-0,01	0,01	0,01
4508419	-0,01	0,02	0,01
4508420	-0,01	0,02	0,01
4508421	-0,01	0,01	0,01
4508422	-0,01	0,01	0,01
4509947	-0,01	0,02	0,01
4509948	-0,01	0,02	0,01
4509949	-0,01	0,02	0,01
4509950	-0,01	0,01	0,01
4511477	-0,01	0,02	0,01
4511478	-0,01	0,02	0,01
4511479	-0,01	0,02	0,01
4511480	-0,01	0,01	0,01
4513005	-0,01	0,01	0,01
4513007	-0,01	0,02	0,01
4513008	-0,01	0,02	0,01
4513009	-0,02	0,02	0,00
4514535	-0,01	0,01	0,01
4514536	-0,01	0,02	0,01
4514537	-0,01	0,02	0,01
4514538	-0,01	0,02	0,01
4516064	-0,01	0,01	0,01
4516065	-0,01	0,02	0,01
4516066	-0,01	0,02	0,01
4516067	-0,01	0,02	0,01
4517594	-0,01	0,02	0,01
4517595	-0,01	0,02	0,01
4517596	-0,01	0,02	0,01
4519122	-0,01	0,01	0,01
4519123	-0,01	0,02	0,01
4519124	-0,01	0,02	0,01



Bijlage projectberekening  
Hulpmiddel beoordeling hexagonen  
met mogelijk randeffect

Hexagoon ID	Projectbijdrage (mol N/ha/jr)	Bijdrage Referentie (mol N/ha/jr)	Bijdrage Beoogd (mol N/ha/jr)
4519125	-0,01	0,02	0,01
4520652	-0,01	0,01	0,01
4520653	-0,01	0,02	0,01
4520654	-0,01	0,02	0,01
4520655	-0,02	0,02	0,00
4522181	-0,01	0,02	0,01
4522182	-0,01	0,02	0,01
4522183	-0,01	0,02	0,01
4523710	-0,01	0,02	0,01
4523711	-0,01	0,02	0,01
4523712	-0,01	0,02	0,01
4523713	-0,01	0,02	0,01
4525238	-0,01	0,02	0,01
4525239	-0,01	0,02	0,01
4525240	-0,01	0,02	0,01
4525241	-0,01	0,02	0,01
4525242	-0,02	0,02	0,00
4526768	-0,01	0,02	0,01
4526769	-0,01	0,02	0,01
4526770	-0,01	0,02	0,01
4526771	-0,01	0,02	0,01
4528296	-0,01	0,02	0,01
4528297	-0,01	0,02	0,01
4528298	-0,01	0,02	0,01
4528299	-0,01	0,02	0,01
4528300	-0,02	0,02	0,00
4529826	-0,01	0,02	0,01
4529827	-0,01	0,02	0,01
4529828	-0,01	0,02	0,01
4529829	-0,01	0,02	0,01
4531355	-0,01	0,02	0,01
4531356	-0,01	0,02	0,01
4531357	-0,01	0,02	0,01
4531358	-0,01	0,02	0,01
4532884	-0,01	0,02	0,01
4532885	-0,01	0,02	0,01
4532886	-0,01	0,02	0,01
4532887	-0,01	0,02	0,01
4532888	-0,02	0,02	0,00
4534413	-0,01	0,02	0,01
4534414	-0,01	0,02	0,01
4534415	-0,01	0,02	0,01
4534416	-0,01	0,02	0,01
4535942	-0,01	0,02	0,01
4535943	-0,01	0,02	0,01
4535944	-0,01	0,02	0,01
4535945	-0,01	0,02	0,01
4535946	-0,01	0,01	0,00
4537471	-0,01	0,02	0,01
4537472	-0,01	0,02	0,01
4537473	-0,01	0,02	0,01



Bijlage projectberekening  
Hulpmiddel beoordeling hexagonen  
met mogelijk randeffect

Hexagoon ID	Projectbijdrage (mol N/ha/jr)	Bijdrage Referentie (mol N/ha/jr)	Bijdrage Beoogd (mol N/ha/jr)
4537474	-0,01	0,02	0,01
4539002	-0,01	0,02	0,01
4539003	-0,01	0,02	0,01
4539004	-0,01	0,01	0,01
4540529	-0,01	0,02	0,01
4540530	-0,01	0,02	0,01
4540531	-0,01	0,02	0,01
4540532	-0,01	0,02	0,01
4540533	-0,01	0,01	0,00
4542060	-0,01	0,02	0,01
4542061	-0,01	0,02	0,01
4542062	-0,01	0,02	0,01
4543587	-0,01	0,01	0,01
4543588	-0,01	0,02	0,01
4543589	-0,01	0,02	0,01
4543590	-0,01	0,02	0,01
4543591	-0,02	0,02	0,00
4545118	-0,01	0,02	0,01
4545119	-0,01	0,02	0,01
4545120	-0,01	0,02	0,01
4546646	-0,01	0,02	0,01
4546647	-0,01	0,02	0,01
4546648	-0,01	0,02	0,01
4546649	-0,01	0,02	0,01
4548176	-0,01	0,02	0,01
4548177	-0,01	0,02	0,01
4548178	-0,01	0,02	0,01
4548179	-0,02	0,02	0,00
4549704	-0,01	0,02	0,01
4549705	-0,01	0,02	0,01
4549706	-0,01	0,02	0,01
4549707	-0,01	0,02	0,01
4551234	-0,01	0,02	0,01
4551235	-0,01	0,02	0,01
4551236	-0,01	0,02	0,01
4551237	-0,02	0,02	0,00
4552762	-0,01	0,01	0,01
4552763	-0,01	0,01	0,01
4552764	-0,01	0,02	0,01
4552765	-0,01	0,02	0,01
4554292	-0,01	0,01	0,01
4554294	-0,01	0,01	0,01
4554295	-0,01	0,02	0,01
4555823	-0,01	0,01	0,01
4557353	-0,01	0,02	0,01
4558882	-0,01	0,01	0,00
4730136	-0,01	0,01	0,00
4731664	-0,01	0,01	0,01
4733192	-0,01	0,01	0,01
4733194	-0,01	0,01	0,00
4734721	-0,01	0,01	0,01



Bijlage projectberekening  
Hulpmiddel beoordeling hexagonen  
met mogelijk randeffect

Hexagoon ID	Projectbijdrage (mol N/ha/jr)	Bijdrage Referentie (mol N/ha/jr)	Bijdrage Beoogd (mol N/ha/jr)
4734722	-0,01	0,01	0,01
4736249	-0,01	0,01	0,01
4736250	-0,01	0,02	0,01
4736251	-0,01	0,02	0,01
4736252	-0,02	0,02	0,00
4737778	-0,01	0,01	0,01
4737779	-0,01	0,01	0,01
4737780	-0,01	0,02	0,01
4737781	-0,01	0,02	0,01
4739307	-0,01	0,01	0,01
4739308	-0,01	0,02	0,01
4739309	-0,01	0,02	0,01
4739310	-0,02	0,02	0,00
4740836	-0,01	0,01	0,01
4740837	-0,01	0,02	0,01
4740838	-0,01	0,02	0,01
4740839	-0,01	0,02	0,01
4742364	-0,01	0,01	0,01
4742365	-0,01	0,02	0,01
4742366	-0,01	0,02	0,01
4742367	-0,01	0,02	0,01
4742368	-0,02	0,02	0,00
4743893	-0,01	0,01	0,01
4743894	-0,01	0,02	0,01
4743895	-0,01	0,02	0,01
4743896	-0,01	0,02	0,01
4743897	-0,01	0,02	0,01
4745421	-0,01	0,01	0,01
4745422	-0,01	0,02	0,01
4745423	-0,01	0,01	0,01
4745424	-0,01	0,02	0,01
4745425	-0,01	0,02	0,01
4745426	-0,02	0,02	0,00
4746951	-0,01	0,02	0,01
4746952	-0,01	0,02	0,01
4746953	-0,01	0,01	0,01
4746954	-0,01	0,02	0,01
4746955	-0,01	0,02	0,01
4748479	-0,01	0,02	0,01
4748480	-0,01	0,02	0,01
4748481	-0,01	0,01	0,01
4748482	-0,01	0,02	0,01
4748483	-0,01	0,02	0,01
4748484	-0,02	0,02	0,00
4750009	-0,01	0,02	0,01
4750010	-0,01	0,02	0,01
4750011	-0,01	0,02	0,01
4750012	-0,01	0,02	0,01
4750013	-0,01	0,02	0,01
4751537	-0,01	0,02	0,01
4751538	-0,01	0,02	0,01



Bijlage projectberekening  
Hulpmiddel beoordeling hexagonen  
met mogelijk randeffect

Hexagoon ID	Projectbijdrage (mol N/ha/jr)	Bijdrage Referentie (mol N/ha/jr)	Bijdrage Beoogd (mol N/ha/jr)
4751539	-0,01	0,02	0,01
4751540	-0,01	0,02	0,01
4751541	-0,01	0,02	0,01
4751542	-0,02	0,02	0,00
4753067	-0,01	0,02	0,01
4753068	-0,01	0,02	0,01
4753069	-0,01	0,02	0,01
4753070	-0,01	0,02	0,01
4753071	-0,01	0,02	0,01
4754595	-0,01	0,01	0,01
4754596	-0,01	0,02	0,01
4754597	-0,01	0,02	0,01
4754598	-0,01	0,02	0,01
4754599	-0,01	0,02	0,01
4754600	-0,02	0,02	0,00
4756125	-0,01	0,01	0,01
4756126	-0,01	0,02	0,01
4756127	-0,01	0,02	0,01
4756128	-0,01	0,02	0,01
4756129	-0,01	0,02	0,01
4757653	-0,01	0,01	0,01
4757654	-0,01	0,02	0,01
4757655	-0,01	0,02	0,01
4757656	-0,01	0,02	0,01
4757657	-0,01	0,02	0,01
4757658	-0,02	0,02	0,00
4759183	-0,01	0,02	0,01
4759184	-0,01	0,02	0,01
4759185	-0,01	0,02	0,01
4759186	-0,01	0,02	0,01
4759187	-0,01	0,02	0,01
4760711	-0,01	0,01	0,01
4760712	-0,01	0,02	0,01
4760713	-0,01	0,02	0,01
4760714	-0,01	0,02	0,01
4760715	-0,01	0,02	0,01
4760716	-0,02	0,02	0,00
4762241	-0,01	0,02	0,01
4762242	-0,01	0,02	0,01
4762243	-0,01	0,02	0,01
4762244	-0,01	0,02	0,01
4762245	-0,01	0,02	0,01
4763769	-0,01	0,02	0,01
4763770	-0,01	0,02	0,01
4763771	-0,01	0,02	0,01
4763772	-0,01	0,02	0,01
4763773	-0,01	0,02	0,01
4763774	-0,02	0,02	0,00
4765299	-0,01	0,02	0,01
4765300	-0,01	0,02	0,01
4765301	-0,01	0,02	0,01



Bijlage projectberekening  
Hulpmiddel beoordeling hexagonen  
met mogelijk randeffect

Hexagoon ID	Projectbijdrage (mol N/ha/jr)	Bijdrage Referentie (mol N/ha/jr)	Bijdrage Beoogd (mol N/ha/jr)
4765302	-0,01	0,02	0,01
4765303	-0,01	0,02	0,01
4766827	-0,01	0,02	0,01
4766828	-0,01	0,02	0,01
4766829	-0,01	0,02	0,01
4766830	-0,01	0,02	0,01
4766831	-0,01	0,02	0,01
4766832	-0,02	0,02	0,00
4768357	-0,01	0,02	0,01
4768358	-0,01	0,02	0,01
4768359	-0,01	0,02	0,01
4768360	-0,01	0,02	0,01
4768361	-0,01	0,02	0,01
4769885	-0,01	0,02	0,01
4769886	-0,01	0,02	0,01
4769887	-0,01	0,02	0,01
4769888	-0,01	0,02	0,01
4769889	-0,01	0,02	0,01
4769890	-0,02	0,02	0,00
4771415	-0,01	0,02	0,01
4771416	-0,01	0,02	0,01
4771417	-0,01	0,02	0,01
4771418	-0,01	0,02	0,01
4771419	-0,01	0,02	0,01
4772943	-0,01	0,02	0,01
4772944	-0,01	0,02	0,01
4772945	-0,01	0,02	0,01
4772946	-0,01	0,02	0,01
4772947	-0,01	0,02	0,01
4772948	-0,02	0,02	0,00
4774473	-0,01	0,02	0,01
4774474	-0,01	0,02	0,01
4774475	-0,01	0,02	0,01
4774476	-0,01	0,02	0,01
4774477	-0,01	0,02	0,01
4776001	-0,01	0,02	0,01
4776002	-0,01	0,02	0,01
4776003	-0,01	0,02	0,01
4776004	-0,01	0,02	0,01
4776005	-0,01	0,02	0,01
4776006	-0,02	0,02	0,00
4777531	-0,01	0,02	0,01
4777532	-0,01	0,02	0,01
4777533	-0,01	0,02	0,01
4777534	-0,01	0,02	0,01
4777535	-0,01	0,02	0,01
4779059	-0,01	0,02	0,01
4779060	-0,01	0,02	0,01
4779061	-0,01	0,02	0,01
4779062	-0,01	0,02	0,01
4779063	-0,01	0,02	0,01





Bijlage projectberekening  
Hulpmiddel beoordeling hexagonen  
met mogelijk randeffect

Hexagoon ID	Projectbijdrage (mol N/ha/jr)	Bijdrage Referentie (mol N/ha/jr)	Bijdrage Beoogd (mol N/ha/jr)
4779064	-0,02	0,02	0,00
4780589	-0,01	0,02	0,01
4780590	-0,01	0,02	0,01
4780591	-0,01	0,02	0,01
4780592	-0,01	0,02	0,01
4780593	-0,01	0,02	0,01
4782117	-0,01	0,02	0,01
4782118	-0,01	0,02	0,01
4782119	-0,01	0,02	0,01
4782120	-0,01	0,02	0,01
4782121	-0,01	0,02	0,01
4782122	-0,02	0,02	0,00
4783647	-0,01	0,02	0,01
4783648	-0,01	0,02	0,01
4783649	-0,01	0,02	0,01
4783650	-0,01	0,02	0,01
4783651	-0,01	0,02	0,01
4785175	-0,01	0,03	0,01
4785176	-0,01	0,02	0,01
4785177	-0,01	0,02	0,01
4785178	-0,01	0,02	0,01
4785179	-0,01	0,02	0,01
4785180	-0,02	0,02	0,00
4786705	-0,01	0,02	0,01
4786706	-0,01	0,02	0,01
4786707	-0,01	0,02	0,01
4786708	-0,01	0,02	0,01
4786709	-0,01	0,02	0,01
4788233	-0,01	0,02	0,01
4788234	-0,01	0,02	0,01
4788235	-0,01	0,02	0,01
4788236	-0,01	0,02	0,01
4788237	-0,01	0,02	0,01
4788238	-0,02	0,02	0,00
4789763	-0,01	0,02	0,01
4789764	-0,01	0,02	0,01
4789765	-0,01	0,02	0,01
4789766	-0,01	0,02	0,01
4789767	-0,01	0,02	0,01
4791291	-0,01	0,02	0,01
4791292	-0,01	0,02	0,01
4791293	-0,01	0,02	0,01
4791294	-0,01	0,02	0,01
4791295	-0,01	0,02	0,01
4791296	-0,02	0,02	0,00
4792821	-0,01	0,02	0,01
4792822	-0,01	0,02	0,01
4792823	-0,01	0,02	0,01
4792824	-0,01	0,02	0,01
4792825	-0,01	0,02	0,01
4794349	-0,01	0,01	0,01



Bijlage projectberekening  
Hulpmiddel beoordeling hexagonen  
met mogelijk randeffect

Hexagoon ID	Projectbijdrage (mol N/ha/jr)	Bijdrage Referentie (mol N/ha/jr)	Bijdrage Beoogd (mol N/ha/jr)
4794350	-0,01	0,02	0,01
4794351	-0,01	0,02	0,01
4794352	-0,01	0,02	0,01
4794353	-0,01	0,02	0,01
4794354	-0,02	0,02	0,00
4795878	-0,01	0,01	0,01
4795879	-0,01	0,01	0,01
4795880	-0,01	0,02	0,01
4795881	-0,01	0,02	0,01
4795882	-0,01	0,02	0,01
4795883	-0,01	0,02	0,01
4797407	-0,01	0,01	0,01
4797408	-0,01	0,01	0,01
4797409	-0,01	0,02	0,01
4797410	-0,01	0,02	0,01
4797411	-0,01	0,02	0,01
4797412	-0,02	0,02	0,00
4798936	-0,01	0,01	0,01
4798937	-0,01	0,01	0,01
4798938	-0,01	0,01	0,01
4798939	-0,01	0,02	0,01
4798940	-0,01	0,01	0,01
4798941	-0,01	0,02	0,01
4800465	-0,01	0,01	0,01
4800466	-0,01	0,01	0,01
4800467	-0,01	0,01	0,01
4800468	-0,01	0,01	0,01
4800469	-0,01	0,01	0,01
4800470	-0,02	0,02	0,00
4801994	-0,01	0,02	0,01
4801995	-0,01	0,01	0,01
4801996	-0,01	0,01	0,01
4801997	-0,01	0,01	0,01
4801999	-0,01	0,02	0,01
4803523	-0,01	0,01	0,01
4803524	-0,01	0,01	0,01
4803525	-0,01	0,01	0,01
4803528	-0,02	0,02	0,00
4805052	-0,01	0,02	0,01
4805053	-0,01	0,01	0,01
4805054	-0,01	0,01	0,01
4805057	-0,01	0,02	0,01
4806581	-0,01	0,02	0,01
4806582	-0,01	0,01	0,01
4806583	-0,01	0,01	0,01
4806586	-0,02	0,02	0,00
4808110	-0,01	0,02	0,01
4808111	-0,01	0,01	0,01
4808112	-0,01	0,01	0,01
4808115	-0,01	0,02	0,01
4809639	-0,01	0,01	0,01



Bijlage projectberekening  
Hulpmiddel beoordeling hexagonen  
met mogelijk randeffect

Hexagoon ID	Projectbijdrage (mol N/ha/jr)	Bijdrage Referentie (mol N/ha/jr)	Bijdrage Beoogd (mol N/ha/jr)
4809640	-0,01	0,01	0,01
4809641	-0,01	0,01	0,01
4809644	-0,02	0,02	0,00
4811168	-0,01	0,01	0,01
4811169	-0,01	0,01	0,01
4811170	-0,01	0,01	0,01
4812697	-0,01	0,01	0,01
4812698	-0,01	0,01	0,01
4812699	-0,01	0,01	0,01
4812702	-0,01	0,01	0,00
4814226	-0,01	0,01	0,01
4814227	-0,01	0,01	0,01
4814228	-0,01	0,01	0,01
4815755	-0,01	0,01	0,01
4815756	-0,01	0,01	0,01
4815757	-0,01	0,01	0,01
4817284	-0,01	0,01	0,01
4817285	-0,01	0,01	0,01
4817286	-0,01	0,01	0,01
4818813	-0,01	0,01	0,01
4818814	-0,01	0,01	0,01
4818815	-0,01	0,01	0,01
4820342	-0,01	0,01	0,01
4820343	-0,01	0,01	0,01
4820344	-0,01	0,01	0,01
4821871	-0,01	0,01	0,01
4821872	-0,01	0,01	0,01
4821873	-0,01	0,01	0,01
4823400	-0,01	0,01	0,01
4823401	-0,01	0,01	0,01
4823402	-0,01	0,01	0,01
4824929	-0,01	0,01	0,01
4824930	-0,01	0,01	0,01
4824931	-0,01	0,01	0,01
4826458	-0,01	0,01	0,01
4826459	-0,01	0,01	0,01
4826460	-0,01	0,01	0,01
4826463	-0,01	0,01	0,00
4827986	-0,01	0,01	0,01
4827987	-0,01	0,01	0,01
4827988	-0,01	0,01	0,01
4829516	-0,01	0,01	0,01
4829517	-0,01	0,01	0,01
4829518	-0,01	0,01	0,01
4829521	-0,01	0,01	0,00
4831044	-0,01	0,01	0,01
4831045	-0,01	0,01	0,01
4831046	-0,01	0,01	0,01
4832574	-0,01	0,01	0,01
4832575	-0,01	0,01	0,01
4832576	-0,01	0,01	0,01



Bijlage projectberekening  
Hulpmiddel beoordeling hexagonen  
met mogelijk randeffect

Hexagoon ID	Projectbijdrage (mol N/ha/jr)	Bijdrage Referentie (mol N/ha/jr)	Bijdrage Beoogd (mol N/ha/jr)
4832579	-0,01	0,01	0,00
4834102	-0,01	0,02	0,01
4834103	-0,01	0,01	0,01
4834104	-0,01	0,01	0,01
4835632	-0,01	0,01	0,01
4835633	-0,01	0,01	0,01
4835634	-0,01	0,01	0,01
4835637	-0,01	0,01	0,00
4837160	-0,01	0,02	0,01
4837161	-0,01	0,01	0,01
4837162	-0,01	0,01	0,01
4838690	-0,01	0,02	0,01
4838691	-0,01	0,01	0,01
4838692	-0,01	0,01	0,01
4838695	-0,01	0,01	0,00
4840218	-0,01	0,02	0,01
4840219	-0,01	0,02	0,01
4840220	-0,01	0,01	0,01
4840221	-0,01	0,01	0,01
4840222	-0,01	0,01	0,01
4841748	-0,01	0,02	0,01
4841749	-0,01	0,02	0,01
4841750	-0,01	0,01	0,01
4841751	-0,01	0,01	0,01
4841752	-0,01	0,02	0,01
4841753	-0,01	0,01	0,00
4843276	-0,01	0,02	0,01
4843277	-0,01	0,02	0,01
4843278	-0,01	0,01	0,01
4843279	-0,01	0,01	0,01
4843280	-0,01	0,02	0,01
4843281	-0,01	0,02	0,01
4844806	-0,01	0,02	0,01
4844807	-0,01	0,02	0,01
4844808	-0,01	0,01	0,01
4844809	-0,01	0,02	0,01
4844810	-0,01	0,02	0,01
4844811	-0,02	0,02	0,00
4846334	-0,01	0,02	0,01
4846335	-0,01	0,02	0,01
4846336	-0,01	0,01	0,01
4846337	-0,01	0,01	0,01
4846338	-0,01	0,02	0,01
4846339	-0,01	0,02	0,01
4847863	-0,01	0,02	0,01
4847864	-0,01	0,02	0,01
4847865	-0,01	0,02	0,01
4847866	-0,01	0,02	0,01
4847867	-0,01	0,02	0,01
4847868	-0,01	0,02	0,01
4849392	-0,01	0,02	0,01



Bijlage projectberekening  
Hulpmiddel beoordeling hexagonen  
met mogelijk randeffect

Hexagoon ID	Projectbijdrage (mol N/ha/jr)	Bijdrage Referentie (mol N/ha/jr)	Bijdrage Beoogd (mol N/ha/jr)
4849393	-0,01	0,02	0,01
4849394	-0,01	0,01	0,01
4849395	-0,01	0,02	0,01
4849396	-0,01	0,02	0,01
4849397	-0,01	0,02	0,01
4850921	-0,01	0,02	0,01
4850922	-0,01	0,02	0,01
4850923	-0,01	0,02	0,01
4850924	-0,01	0,02	0,01
4850925	-0,01	0,01	0,01
4852450	-0,01	0,02	0,01
4852451	-0,01	0,02	0,01
4852452	-0,01	0,02	0,01
4852453	-0,01	0,02	0,01
4852454	-0,01	0,01	0,01
4852455	-0,01	0,01	0,00
4853979	-0,01	0,02	0,01
4853980	-0,01	0,02	0,01
4853981	-0,01	0,02	0,01
4853982	-0,01	0,02	0,01
4853983	-0,01	0,02	0,01
4855508	-0,01	0,02	0,01
4855509	-0,01	0,02	0,01
4855510	-0,01	0,02	0,01
4855511	-0,01	0,02	0,01
4855512	-0,01	0,01	0,01
4855513	-0,01	0,01	0,00
4857037	-0,01	0,02	0,01
4857038	-0,01	0,02	0,01
4857039	-0,01	0,02	0,01
4857040	-0,01	0,02	0,01
4857041	-0,01	0,02	0,01
4857042	-0,01	0,01	0,01
4858567	-0,01	0,02	0,01
4858568	-0,01	0,01	0,01
4858569	-0,01	0,02	0,01
4858570	-0,01	0,02	0,01
4858571	-0,01	0,01	0,00
4860097	-0,01	0,02	0,01
4860098	-0,01	0,01	0,01
4860099	-0,01	0,01	0,01
4860100	-0,01	0,02	0,01
4861626	-0,01	0,02	0,01
4861627	-0,01	0,01	0,01
4861629	-0,01	0,01	0,00
4863156	-0,01	0,02	0,01
4863157	-0,01	0,01	0,01
4864684	-0,01	0,02	0,01
4864685	-0,01	0,02	0,01
4864687	-0,01	0,01	0,00
4866214	-0,01	0,02	0,01



Bijlage projectberekening  
Hulpmiddel beoordeling hexagonen  
met mogelijk randeffect

Hexagoon ID	Projectbijdrage (mol N/ha/jr)	Bijdrage Referentie (mol N/ha/jr)	Bijdrage Beoogd (mol N/ha/jr)
4866215	-0,01	0,01	0,01
4867742	-0,01	0,02	0,01
4867743	-0,01	0,02	0,01
4869272	-0,01	0,02	0,01
4870800	-0,01	0,02	0,01
4870801	-0,01	0,02	0,01
4872330	-0,01	0,02	0,01
4872332	-0,01	0,01	0,00
4873859	-0,01	0,01	0,01
4875388	-0,01	0,02	0,01
4875390	-0,01	0,01	0,00
4876917	-0,01	0,02	0,01
4878447	-0,01	0,02	0,01
4878448	-0,01	0,01	0,00
4879975	-0,01	0,02	0,01
4879976	-0,01	0,02	0,01
4881505	-0,01	0,02	0,01
4881506	-0,01	0,01	0,00
4883033	-0,01	0,02	0,01
4883034	-0,01	0,02	0,01
4884563	-0,01	0,02	0,01
4884564	-0,01	0,01	0,00
4887621	-0,01	0,02	0,01
4889149	-0,01	0,02	0,01
4889150	-0,01	0,02	0,01
4890679	-0,01	0,02	0,01
4892207	-0,01	0,02	0,01
4892208	-0,02	0,02	0,00
4893732	-0,01	0,02	0,01
4893736	-0,01	0,02	0,01
4893737	-0,01	0,02	0,01
4895260	-0,01	0,02	0,01
4895265	-0,01	0,02	0,01
4895266	-0,02	0,02	0,00
4896790	-0,01	0,02	0,01
4896794	-0,01	0,02	0,01
4896795	-0,01	0,02	0,01
4898318	-0,01	0,02	0,01
4898322	-0,01	0,02	0,01
4898323	-0,01	0,02	0,01
4898324	-0,02	0,02	0,00
4899848	-0,01	0,02	0,01
4899851	-0,01	0,01	0,01
4899852	-0,01	0,02	0,01
4899853	-0,01	0,02	0,01
4901376	-0,01	0,02	0,01
4901380	-0,01	0,02	0,01
4901381	-0,01	0,02	0,01
4902906	-0,01	0,02	0,01
4902909	-0,01	0,02	0,01
4902910	-0,01	0,02	0,01



Bijlage projectberekening  
Hulpmiddel beoordeling hexagonen  
met mogelijk randeffect

Hexagoon ID	Projectbijdrage (mol N/ha/jr)	Bijdrage Referentie (mol N/ha/jr)	Bijdrage Beoogd (mol N/ha/jr)
4904434	-0,01	0,02	0,01
4904437	-0,01	0,02	0,01
4904438	-0,01	0,02	0,01
4904439	-0,01	0,02	0,01
4905964	-0,01	0,02	0,01
4905967	-0,01	0,02	0,01
4905968	-0,01	0,02	0,01
4905969	-0,02	0,02	0,00
4907492	-0,01	0,02	0,01
4907496	-0,01	0,02	0,01
4907497	-0,01	0,02	0,01
4909021	-0,01	0,02	0,01
4909022	-0,01	0,02	0,01
4909026	-0,01	0,02	0,01
4909027	-0,02	0,02	0,00
4910550	-0,01	0,02	0,01
4910555	-0,01	0,02	0,01
4912079	-0,01	0,02	0,01
4912084	-0,01	0,02	0,01
4912085	-0,02	0,02	0,00
4913608	-0,01	0,02	0,01
4913613	-0,01	0,02	0,01
4915137	-0,01	0,02	0,01
4916666	-0,01	0,02	0,01
4918195	-0,01	0,02	0,01
4918196	-0,01	0,02	0,01
4918197	-0,01	0,01	0,01
4919723	-0,01	0,03	0,01
4919724	-0,01	0,02	0,01
4919725	-0,01	0,02	0,01
4919726	-0,01	0,01	0,01
4919729	-0,01	0,01	0,00
4921253	-0,01	0,03	0,01
4921254	-0,01	0,02	0,01
4921255	-0,01	0,02	0,01
4921256	-0,01	0,02	0,01
4922781	-0,01	0,03	0,01
4922782	-0,01	0,02	0,01
4922783	-0,01	0,02	0,01
4922784	-0,01	0,02	0,01
4922785	-0,01	0,02	0,01
4922787	-0,01	0,01	0,00
4924311	-0,01	0,02	0,01
4924312	-0,01	0,02	0,01
4924313	-0,01	0,02	0,01
4924314	-0,01	0,02	0,01
4925839	-0,01	0,02	0,01
4925840	-0,01	0,02	0,01
4925841	-0,01	0,02	0,01
4925842	-0,01	0,02	0,01
4925843	-0,01	0,02	0,01



Bijlage projectberekening  
Hulpmiddel beoordeling hexagonen  
met mogelijk randeffect

Hexagoon ID	Projectbijdrage (mol N/ha/jr)	Bijdrage Referentie (mol N/ha/jr)	Bijdrage Beoogd (mol N/ha/jr)
4925845	-0,01	0,01	0,00
4927369	-0,01	0,02	0,01
4927370	-0,01	0,02	0,01
4927371	-0,01	0,02	0,01
4927372	-0,01	0,02	0,01
4928897	-0,01	0,02	0,01
4928898	-0,01	0,02	0,01
4928899	-0,01	0,02	0,01
4928900	-0,01	0,02	0,01
4930426	-0,01	0,02	0,01
4930427	-0,01	0,02	0,01
4930428	-0,01	0,02	0,01
4930429	-0,01	0,02	0,01
4930430	-0,01	0,02	0,01
4931955	-0,01	0,02	0,01
4931956	-0,01	0,02	0,01
4931957	-0,01	0,02	0,01
4931958	-0,01	0,02	0,01
4933484	-0,01	0,02	0,01
4933485	-0,01	0,02	0,01
4933486	-0,01	0,02	0,01
4933487	-0,01	0,02	0,01
4933488	-0,01	0,02	0,01
4933490	-0,01	0,01	0,00
4935013	-0,01	0,02	0,01
4935014	-0,01	0,02	0,01
4935015	-0,01	0,02	0,01
4935016	-0,01	0,02	0,01
4935017	-0,01	0,02	0,01
4936542	-0,01	0,02	0,01
4936543	-0,01	0,02	0,01
4936544	-0,01	0,01	0,01
4936545	-0,01	0,01	0,01
4936546	-0,01	0,02	0,01
4936547	-0,01	0,02	0,01
4936548	-0,01	0,01	0,00
4938071	-0,01	0,02	0,01
4938072	-0,01	0,01	0,01
4938073	-0,01	0,01	0,01
4939600	-0,01	0,02	0,01
4939601	-0,01	0,01	0,01
4939602	-0,01	0,01	0,01
4941128	-0,01	0,02	0,01
4941129	-0,01	0,02	0,01
4941130	-0,01	0,02	0,01
4941131	-0,01	0,01	0,01
4941134	-0,01	0,01	0,00
4942658	-0,01	0,02	0,01
4942659	-0,01	0,02	0,01
4942660	-0,01	0,01	0,01
4944186	-0,01	0,02	0,01





Bijlage projectberekening  
Hulpmiddel beoordeling hexagonen  
met mogelijk randeffect

Hexagoon ID	Projectbijdrage (mol N/ha/jr)	Bijdrage Referentie (mol N/ha/jr)	Bijdrage Beoogd (mol N/ha/jr)
4944187	-0,01	0,02	0,01
4944188	-0,01	0,01	0,01
4944189	-0,01	0,02	0,01
4944192	-0,01	0,01	0,00
4945716	-0,01	0,02	0,01
4945717	-0,01	0,02	0,01
4945718	-0,01	0,02	0,01
4945719	-0,01	0,02	0,01
4947244	-0,01	0,02	0,01
4947245	-0,01	0,02	0,01
4947246	-0,01	0,01	0,01
4947247	-0,01	0,02	0,01
4947250	-0,01	0,01	0,00
4948773	-0,01	0,03	0,01
4948774	-0,01	0,02	0,01
4948775	-0,01	0,02	0,01
4948777	-0,01	0,02	0,01
4950302	-0,01	0,02	0,01
4950303	-0,01	0,02	0,01
4950304	-0,01	0,01	0,01
4950305	-0,01	0,02	0,01
4951831	-0,01	0,03	0,01
4951832	-0,01	0,02	0,01
4951833	-0,01	0,02	0,01
4951836	-0,01	0,02	0,01
4951837	-0,02	0,02	0,00
4953360	-0,01	0,02	0,01
4953361	-0,01	0,02	0,01
4953362	-0,01	0,01	0,01
4954889	-0,01	0,02	0,01
4954890	-0,01	0,02	0,01
4954891	-0,01	0,02	0,01
4954895	-0,01	0,01	0,00
4956418	-0,01	0,02	0,01
4956419	-0,01	0,02	0,01
4956420	-0,01	0,01	0,01
4957947	-0,01	0,02	0,01
4957948	-0,01	0,02	0,01
4957949	-0,01	0,02	0,01
4959475	-0,01	0,02	0,01
4959476	-0,01	0,02	0,01
4959477	-0,01	0,02	0,01
4959478	-0,01	0,01	0,01
4961005	-0,01	0,02	0,01
4961006	-0,01	0,02	0,01
4961007	-0,01	0,02	0,01
4962533	-0,01	0,02	0,01
4962534	-0,01	0,02	0,01
4962535	-0,01	0,02	0,01
4962536	-0,01	0,01	0,01
4964063	-0,01	0,02	0,01



Bijlage projectberekening  
Hulpmiddel beoordeling hexagonen  
met mogelijk randeffect

Hexagoon ID	Projectbijdrage (mol N/ha/jr)	Bijdrage Referentie (mol N/ha/jr)	Bijdrage Beoogd (mol N/ha/jr)
4964064	-0,01	0,02	0,01
4964065	-0,01	0,02	0,01
4965591	-0,01	0,02	0,01
4965592	-0,01	0,02	0,01
4965593	-0,01	0,01	0,01
4965594	-0,01	0,01	0,01
4967120	-0,01	0,02	0,01
4967121	-0,01	0,02	0,01
4967123	-0,01	0,01	0,01
4968649	-0,01	0,02	0,01
4970178	-0,01	0,02	0,01
4971707	-0,01	0,02	0,01
4973236	-0,01	0,02	0,01
4973237	-0,01	0,02	0,01
4974764	-0,01	0,02	0,01
4974765	-0,01	0,02	0,01
4974766	-0,01	0,01	0,01
4976294	-0,01	0,02	0,01
4976295	-0,01	0,02	0,01
4977823	-0,01	0,02	0,01
4977824	-0,01	0,01	0,01
4986996	-0,01	0,02	0,01
4988526	-0,01	0,02	0,01
4990054	-0,01	0,02	0,01
4990055	-0,01	0,02	0,01
4991584	-0,01	0,02	0,01
4993112	-0,01	0,02	0,01
4993113	-0,01	0,02	0,01
4994642	-0,01	0,02	0,01
4996169	-0,01	0,02	0,01
4996170	-0,01	0,02	0,01
4996171	-0,01	0,02	0,01
4996175	-0,01	0,01	0,00
4997698	-0,01	0,02	0,01
4997700	-0,01	0,02	0,01
4997701	-0,01	0,02	0,01
4997702	-0,01	0,02	0,01
4999227	-0,01	0,02	0,01
4999228	-0,01	0,02	0,01
4999229	-0,01	0,02	0,01
4999230	-0,01	0,02	0,01
4999233	-0,01	0,01	0,00
5000756	-0,01	0,02	0,01
5000757	-0,01	0,02	0,01
5000758	-0,01	0,02	0,01
5000759	-0,01	0,02	0,01
5000760	-0,01	0,02	0,01
5000761	-0,01	0,02	0,01
5002285	-0,01	0,02	0,01
5002286	-0,01	0,02	0,01
5002287	-0,01	0,02	0,01



Bijlage projectberekening  
Hulpmiddel beoordeling hexagonen  
met mogelijk randeffect

Hexagoon ID	Projectbijdrage (mol N/ha/jr)	Bijdrage Referentie (mol N/ha/jr)	Bijdrage Beoogd (mol N/ha/jr)
5002288	-0,01	0,02	0,01
5002289	-0,01	0,02	0,01
5003814	-0,01	0,02	0,01
5003815	-0,01	0,02	0,01
5003816	-0,01	0,02	0,01
5003817	-0,01	0,02	0,01
5003818	-0,01	0,02	0,01
5003820	-0,01	0,01	0,00
5005342	-0,01	0,03	0,01
5005343	-0,01	0,03	0,01
5005344	-0,01	0,02	0,01
5005345	-0,01	0,02	0,01
5005346	-0,01	0,02	0,01
5005347	-0,01	0,02	0,01
5006872	-0,01	0,03	0,01
5006873	-0,01	0,02	0,01
5006874	-0,01	0,02	0,01
5006875	-0,01	0,02	0,01
5006876	-0,01	0,02	0,01
5006878	-0,01	0,01	0,00
5008400	-0,01	0,03	0,01
5008401	-0,01	0,03	0,01
5008402	-0,01	0,02	0,01
5008403	-0,01	0,02	0,01
5008404	-0,01	0,02	0,01
5008405	-0,01	0,02	0,01
5009930	-0,01	0,03	0,01
5009931	-0,01	0,02	0,01
5009932	-0,01	0,02	0,01
5009933	-0,01	0,02	0,01
5009934	-0,01	0,02	0,01
5011458	-0,01	0,03	0,01
5011459	-0,01	0,02	0,01
5011460	-0,01	0,02	0,01
5011461	-0,01	0,02	0,01
5011462	-0,01	0,02	0,01
5011464	-0,01	0,01	0,00
5012987	-0,01	0,03	0,01
5012988	-0,01	0,03	0,01
5012989	-0,01	0,02	0,01
5012990	-0,01	0,02	0,01
5012991	-0,01	0,02	0,01
5012992	-0,01	0,02	0,01
5014516	-0,01	0,03	0,01
5014517	-0,01	0,02	0,01
5014518	-0,01	0,02	0,01
5014519	-0,01	0,02	0,01
5014520	-0,01	0,02	0,01
5016045	-0,01	0,03	0,01
5016046	-0,01	0,03	0,01
5016047	-0,01	0,02	0,01



Bijlage projectberekening  
Hulpmiddel beoordeling hexagonen  
met mogelijk randeffect

Hexagoon ID	Projectbijdrage (mol N/ha/jr)	Bijdrage Referentie (mol N/ha/jr)	Bijdrage Beoogd (mol N/ha/jr)
5016048	-0,01	0,02	0,01
5016049	-0,01	0,02	0,01
5016050	-0,01	0,02	0,01
5017573	-0,01	0,03	0,01
5017574	-0,01	0,03	0,01
5017575	-0,01	0,02	0,01
5017576	-0,01	0,02	0,01
5017577	-0,01	0,02	0,01
5017578	-0,01	0,02	0,01
5019103	-0,01	0,03	0,01
5019104	-0,01	0,03	0,01
5019105	-0,01	0,02	0,01
5019106	-0,01	0,02	0,01
5019107	-0,01	0,02	0,01
5020631	-0,01	0,03	0,01
5020632	-0,01	0,03	0,01
5020633	-0,01	0,02	0,01
5020634	-0,01	0,02	0,01
5020635	-0,01	0,02	0,01
5020636	-0,01	0,02	0,01
5022161	-0,01	0,03	0,01
5022162	-0,01	0,02	0,01
5022163	-0,01	0,02	0,01
5022164	-0,01	0,01	0,01
5022165	-0,01	0,02	0,01
5023689	-0,01	0,03	0,01
5023690	-0,01	0,03	0,01
5023691	-0,01	0,02	0,01
5023692	-0,01	0,02	0,01
5025218	-0,01	0,02	0,01
5025219	-0,01	0,03	0,01
5025220	-0,01	0,02	0,01
5025221	-0,01	0,02	0,01
5025222	-0,01	0,01	0,01
5025223	-0,01	0,02	0,01
5026747	-0,01	0,02	0,01
5026748	-0,01	0,02	0,01
5026749	-0,01	0,02	0,01
5026750	-0,01	0,02	0,01
5026751	-0,01	0,02	0,01
5026753	-0,01	0,01	0,00
5028276	-0,01	0,02	0,01
5028277	-0,01	0,03	0,01
5028278	-0,01	0,02	0,01
5028279	-0,01	0,02	0,01
5028280	-0,01	0,02	0,01
5029805	-0,01	0,02	0,01
5029806	-0,01	0,02	0,01
5029807	-0,01	0,02	0,01
5029808	-0,01	0,02	0,01
5029809	-0,01	0,02	0,01



Bijlage projectberekening  
Hulpmiddel beoordeling hexagonen  
met mogelijk randeffect

Hexagoon ID	Projectbijdrage (mol N/ha/jr)	Bijdrage Referentie (mol N/ha/jr)	Bijdrage Beoogd (mol N/ha/jr)
5029811	-0,01	0,01	0,00
5031334	-0,01	0,02	0,01
5031335	-0,01	0,02	0,01
5031336	-0,01	0,02	0,01
5031337	-0,01	0,02	0,01
5031338	-0,01	0,02	0,01
5031340	-0,01	0,01	0,00
5032862	-0,01	0,02	0,01
5032863	-0,01	0,02	0,01
5032864	-0,01	0,02	0,01
5032865	-0,01	0,02	0,01
5032866	-0,01	0,02	0,01
5032867	-0,01	0,02	0,01
5034392	-0,01	0,02	0,01
5034393	-0,01	0,03	0,01
5034394	-0,01	0,02	0,01
5034395	-0,01	0,02	0,01
5034396	-0,01	0,02	0,01
5034398	-0,01	0,01	0,00
5035920	-0,01	0,03	0,01
5035921	-0,01	0,02	0,01
5035922	-0,01	0,02	0,01
5035923	-0,01	0,02	0,01
5035924	-0,01	0,02	0,01
5037449	-0,01	0,03	0,01
5037450	-0,01	0,02	0,01
5037451	-0,01	0,02	0,01
5037452	-0,01	0,02	0,01
5037453	-0,01	0,02	0,01
5037454	-0,01	0,02	0,01
5038978	-0,01	0,02	0,01
5038979	-0,01	0,02	0,01
5038980	-0,01	0,02	0,01
5038981	-0,01	0,02	0,01
5038982	-0,01	0,02	0,01
5038984	-0,01	0,01	0,00
5040507	-0,01	0,03	0,01
5040508	-0,01	0,02	0,01
5040509	-0,01	0,02	0,01
5040510	-0,01	0,02	0,01
5040511	-0,01	0,02	0,01
5040512	-0,01	0,02	0,01
5042035	-0,01	0,03	0,01
5042036	-0,01	0,03	0,01
5042037	-0,01	0,02	0,01
5042038	-0,01	0,02	0,01
5042039	-0,01	0,02	0,01
5042040	-0,01	0,02	0,01
5042042	-0,01	0,01	0,00
5043565	-0,01	0,03	0,01
5043566	-0,01	0,02	0,01



Bijlage projectberekening  
Hulpmiddel beoordeling hexagonen  
met mogelijk randeffect

Hexagoon ID	Projectbijdrage (mol N/ha/jr)	Bijdrage Referentie (mol N/ha/jr)	Bijdrage Beoogd (mol N/ha/jr)
5043567	-0,01	0,02	0,01
5043568	-0,01	0,02	0,01
5043569	-0,01	0,02	0,01
5045093	-0,01	0,03	0,01
5045094	-0,01	0,03	0,01
5045095	-0,01	0,02	0,01
5045096	-0,01	0,02	0,01
5045097	-0,01	0,02	0,01
5046623	-0,01	0,03	0,01
5046624	-0,01	0,02	0,01
5046625	-0,01	0,02	0,01
5046626	-0,01	0,02	0,01
5046627	-0,01	0,02	0,01
5046629	-0,01	0,01	0,00
5048151	-0,01	0,03	0,01
5048152	-0,01	0,02	0,01
5048153	-0,01	0,02	0,01
5048154	-0,01	0,02	0,01
5048155	-0,01	0,02	0,01
5049680	-0,01	0,03	0,01
5049681	-0,01	0,03	0,01
5049682	-0,01	0,02	0,01
5049683	-0,01	0,02	0,01
5049684	-0,01	0,02	0,01
5049685	-0,01	0,02	0,01
5051209	-0,01	0,03	0,01
5051210	-0,01	0,02	0,01
5051211	-0,01	0,02	0,01
5051212	-0,01	0,02	0,01
5051213	-0,01	0,02	0,01
5051215	-0,01	0,01	0,00
5052738	-0,01	0,02	0,01
5052739	-0,01	0,02	0,01
5052740	-0,01	0,02	0,01
5052741	-0,01	0,02	0,01
5052742	-0,01	0,02	0,01
5054266	-0,01	0,03	0,01
5054267	-0,01	0,02	0,01
5054268	-0,01	0,02	0,01
5054269	-0,01	0,02	0,01
5054270	-0,01	0,02	0,01
5054271	-0,01	0,02	0,01
5054273	-0,01	0,01	0,00
5055796	-0,01	0,03	0,01
5055797	-0,01	0,02	0,01
5055798	-0,01	0,02	0,01
5055799	-0,01	0,02	0,01
5055800	-0,01	0,02	0,01
5057324	-0,01	0,03	0,01
5057325	-0,01	0,03	0,01
5057326	-0,01	0,02	0,01



Bijlage projectberekening  
Hulpmiddel beoordeling hexagonen  
met mogelijk randeffect

Hexagoon ID	Projectbijdrage (mol N/ha/jr)	Bijdrage Referentie (mol N/ha/jr)	Bijdrage Beoogd (mol N/ha/jr)
5057327	-0,01	0,02	0,01
5057328	-0,01	0,02	0,01
5058854	-0,01	0,03	0,01
5058855	-0,01	0,02	0,01
5058856	-0,01	0,02	0,01
5058857	-0,01	0,02	0,01
5058858	-0,01	0,02	0,01
5058860	-0,01	0,01	0,00
5060382	-0,01	0,02	0,01
5060383	-0,01	0,03	0,01
5060384	-0,01	0,02	0,01
5060385	-0,01	0,02	0,01
5060386	-0,01	0,02	0,01
5061911	-0,01	0,02	0,01
5061912	-0,01	0,02	0,01
5061913	-0,01	0,02	0,01
5061914	-0,01	0,02	0,01
5061915	-0,01	0,02	0,01
5063440	-0,01	0,02	0,01
5063441	-0,01	0,02	0,01
5063442	-0,01	0,02	0,01
5063443	-0,01	0,02	0,01
5063444	-0,01	0,02	0,01
5063446	-0,01	0,01	0,00
5064969	-0,01	0,03	0,01
5064970	-0,01	0,02	0,01
5064971	-0,01	0,02	0,01
5064972	-0,01	0,02	0,01
5064973	-0,01	0,02	0,01
5066497	-0,01	0,03	0,01
5066498	-0,01	0,03	0,01
5066499	-0,01	0,03	0,01
5066500	-0,01	0,02	0,01
5066501	-0,01	0,02	0,01
5066504	-0,01	0,01	0,00
5068027	-0,01	0,02	0,01
5068028	-0,01	0,03	0,01
5068029	-0,01	0,02	0,01
5068030	-0,01	0,02	0,01
5068031	-0,01	0,02	0,01
5069555	-0,01	0,03	0,01
5069556	-0,01	0,02	0,01
5069557	-0,01	0,02	0,01
5069558	-0,01	0,02	0,01
5069559	-0,01	0,02	0,01
5071084	-0,01	0,03	0,01
5071085	-0,01	0,02	0,01
5071086	-0,01	0,02	0,01
5071087	-0,01	0,02	0,01
5071088	-0,01	0,02	0,01
5071091	-0,01	0,01	0,00



Bijlage projectberekening  
Hulpmiddel beoordeling hexagonen  
met mogelijk randeffect

Hexagoon ID	Projectbijdrage (mol N/ha/jr)	Bijdrage Referentie (mol N/ha/jr)	Bijdrage Beoogd (mol N/ha/jr)
5072613	-0,01	0,02	0,01
5072614	-0,01	0,02	0,01
5072615	-0,01	0,02	0,01
5072616	-0,01	0,02	0,01
5072617	-0,01	0,02	0,01
5074142	-0,01	0,02	0,01
5074143	-0,01	0,02	0,01
5074144	-0,01	0,02	0,01
5074145	-0,01	0,02	0,01
5074146	-0,01	0,02	0,01
5075670	-0,01	0,03	0,01
5075671	-0,01	0,02	0,01
5075672	-0,01	0,02	0,01
5075673	-0,01	0,02	0,01
5075674	-0,01	0,02	0,01
5075677	-0,01	0,01	0,00
5077200	-0,01	0,02	0,01
5077201	-0,01	0,02	0,01
5077202	-0,01	0,02	0,01
5077203	-0,01	0,02	0,01
5078728	-0,01	0,02	0,01
5078729	-0,01	0,02	0,01
5078730	-0,01	0,02	0,01
5078731	-0,01	0,02	0,01
5080257	-0,01	0,02	0,01
5080258	-0,01	0,02	0,01
5080260	-0,01	0,01	0,01
5080264	-0,01	0,01	0,00
5081786	-0,01	0,02	0,01
5081788	-0,01	0,01	0,01
5083315	-0,01	0,02	0,01
5083316	-0,01	0,02	0,01
5083322	-0,01	0,01	0,00
5084844	-0,01	0,02	0,01
5086373	-0,01	0,03	0,01
5086374	-0,01	0,02	0,01
5087901	-0,01	0,03	0,01
5087902	-0,01	0,02	0,01
5087904	-0,01	0,01	0,01
5087905	-0,01	0,02	0,01
5087908	-0,01	0,01	0,00
5089431	-0,01	0,03	0,01
5089432	-0,01	0,02	0,01
5089433	-0,01	0,02	0,01
5089434	-0,01	0,02	0,01
5090959	-0,01	0,03	0,01
5090960	-0,01	0,02	0,01
5090962	-0,01	0,02	0,01
5090963	-0,01	0,02	0,01
5092488	-0,01	0,03	0,01
5092489	-0,01	0,02	0,01





Bijlage projectberekening  
Hulpmiddel beoordeling hexagonen  
met mogelijk randeffect

Hexagoon ID	Projectbijdrage (mol N/ha/jr)	Bijdrage Referentie (mol N/ha/jr)	Bijdrage Beoogd (mol N/ha/jr)
5092491	-0,01	0,02	0,01
5092492	-0,01	0,02	0,01
5092495	-0,01	0,01	0,00
5094017	-0,01	0,02	0,01
5094018	-0,01	0,02	0,01
5094019	-0,01	0,02	0,01
5094020	-0,01	0,02	0,01
5095546	-0,01	0,03	0,01
5095547	-0,01	0,02	0,01
5095548	-0,01	0,02	0,01
5095549	-0,01	0,02	0,01
5095550	-0,01	0,02	0,01
5097074	-0,01	0,03	0,01
5097075	-0,01	0,02	0,01
5097076	-0,01	0,02	0,01
5097077	-0,01	0,02	0,01
5097078	-0,01	0,02	0,01
5097081	-0,01	0,01	0,00
5098604	-0,01	0,03	0,01
5098605	-0,01	0,02	0,01
5098606	-0,01	0,02	0,01
5098607	-0,01	0,02	0,01
5100132	-0,01	0,03	0,01
5100133	-0,01	0,02	0,01
5100134	-0,01	0,02	0,01
5100135	-0,01	0,02	0,01
5100136	-0,01	0,02	0,01
5101661	-0,01	0,03	0,01
5101662	-0,01	0,03	0,01
5101663	-0,01	0,02	0,01
5101664	-0,01	0,02	0,01
5101665	-0,01	0,02	0,01
5101668	-0,01	0,01	0,00
5103190	-0,01	0,03	0,01
5103191	-0,01	0,02	0,01
5103192	-0,01	0,02	0,01
5104719	-0,01	0,03	0,01
5104720	-0,01	0,03	0,01
5104721	-0,01	0,02	0,01
5106247	-0,01	0,03	0,01
5106248	-0,01	0,03	0,01
5106249	-0,01	0,02	0,01
5106250	-0,01	0,02	0,01
5106254	-0,01	0,01	0,00
5107777	-0,01	0,03	0,01
5107778	-0,01	0,03	0,01
5107779	-0,01	0,02	0,01
5107780	-0,01	0,02	0,01
5109305	-0,01	0,03	0,01
5109306	-0,01	0,03	0,01
5109307	-0,01	0,02	0,01



Bijlage projectberekening  
Hulpmiddel beoordeling hexagonen  
met mogelijk randeffect

Hexagoon ID	Projectbijdrage (mol N/ha/jr)	Bijdrage Referentie (mol N/ha/jr)	Bijdrage Beoogd (mol N/ha/jr)
5109308	-0,01	0,02	0,01
5109312	-0,01	0,01	0,00
5110834	-0,01	0,03	0,01
5110835	-0,01	0,03	0,01
5110836	-0,01	0,02	0,01
5110837	-0,01	0,02	0,01
5110838	-0,01	0,02	0,01
5110841	-0,01	0,01	0,00
5112363	-0,01	0,03	0,01
5112364	-0,01	0,03	0,01
5112365	-0,01	0,02	0,01
5112366	-0,01	0,02	0,01
5113892	-0,01	0,03	0,01
5113893	-0,01	0,03	0,01
5113894	-0,01	0,02	0,01
5113895	-0,01	0,02	0,01
5113899	-0,01	0,01	0,00
5115420	-0,01	0,03	0,01
5115421	-0,01	0,03	0,01
5115422	-0,01	0,02	0,01
5115423	-0,01	0,02	0,01
5115427	-0,01	0,01	0,00
5116950	-0,01	0,03	0,01
5116951	-0,01	0,02	0,01
5116952	-0,01	0,02	0,01
5116953	-0,01	0,02	0,01
5118478	-0,01	0,03	0,01
5118479	-0,01	0,02	0,01
5118480	-0,01	0,02	0,01
5118481	-0,01	0,02	0,01
5118485	-0,01	0,01	0,00
5120007	-0,01	0,03	0,01
5120008	-0,01	0,02	0,01
5120009	-0,01	0,02	0,01
5120010	-0,01	0,02	0,01
5120014	-0,01	0,01	0,00
5121536	-0,01	0,03	0,01
5121537	-0,01	0,02	0,01
5121538	-0,01	0,02	0,01
5123065	-0,01	0,03	0,01
5123066	-0,01	0,02	0,01
5123067	-0,01	0,02	0,01
5124593	-0,01	0,03	0,01
5124594	-0,01	0,02	0,01
5124595	-0,01	0,02	0,01
5126123	-0,01	0,03	0,01
5126124	-0,01	0,02	0,01
5127651	-0,01	0,03	0,01
5127652	-0,01	0,02	0,01
5127653	-0,01	0,02	0,01
5129180	-0,01	0,03	0,01



Bijlage projectberekening  
Hulpmiddel beoordeling hexagonen  
met mogelijk randeffect

Hexagoon ID	Projectbijdrage (mol N/ha/jr)	Bijdrage Referentie (mol N/ha/jr)	Bijdrage Beoogd (mol N/ha/jr)
5129181	-0,01	0,02	0,01
5129182	-0,01	0,02	0,01
5130709	-0,01	0,03	0,01
5130710	-0,01	0,02	0,01
5130711	-0,01	0,01	0,01
5132238	-0,01	0,03	0,01
5132239	-0,01	0,02	0,01
5132240	-0,01	0,02	0,01
5133766	-0,01	0,03	0,01
5133767	-0,01	0,02	0,01
5133768	-0,01	0,02	0,01
5135295	-0,01	0,03	0,01
5135296	-0,01	0,02	0,01
5135297	-0,01	0,02	0,01
5135298	-0,01	0,02	0,01
5136824	-0,01	0,03	0,01
5136825	-0,01	0,02	0,01
5136826	-0,01	0,01	0,01
5138353	-0,01	0,02	0,01
5138354	-0,01	0,02	0,01
5138355	-0,01	0,01	0,01
5138356	-0,01	0,02	0,01
5139881	-0,01	0,03	0,01
5139882	-0,01	0,03	0,01
5139883	-0,01	0,02	0,01
5141411	-0,01	0,03	0,01
5141412	-0,01	0,02	0,01
5141413	-0,01	0,01	0,01
5142939	-0,01	0,02	0,01
5142940	-0,01	0,02	0,01
5142941	-0,01	0,02	0,01
5144468	-0,01	0,02	0,01
5144469	-0,01	0,02	0,01
5144470	-0,01	0,02	0,01
5145997	-0,01	0,02	0,01
5145998	-0,01	0,02	0,01
5145999	-0,01	0,02	0,01
5147526	-0,01	0,03	0,01
5147527	-0,01	0,02	0,01
5147528	-0,01	0,02	0,01
5147529	-0,01	0,02	0,01
5149054	-0,01	0,03	0,01
5149055	-0,01	0,02	0,01
5149056	-0,01	0,02	0,01
5150584	-0,01	0,03	0,01
5150585	-0,01	0,02	0,01
5152112	-0,01	0,02	0,01
5152113	-0,01	0,02	0,01
5153641	-0,01	0,03	0,01
5153642	-0,01	0,02	0,01
5155169	-0,01	0,03	0,01



Bijlage projectberekening  
Hulpmiddel beoordeling hexagonen  
met mogelijk randeffect

Hexagoon ID	Projectbijdrage (mol N/ha/jr)	Bijdrage Referentie (mol N/ha/jr)	Bijdrage Beoogd (mol N/ha/jr)
5155170	-0,01	0,02	0,01
5155171	-0,01	0,02	0,01
5156699	-0,01	0,02	0,01
5156700	-0,01	0,02	0,01
5156701	-0,01	0,02	0,01
5158227	-0,01	0,03	0,01
5158228	-0,01	0,02	0,01
5158229	-0,01	0,02	0,01
5158230	-0,01	0,02	0,01
5159756	-0,01	0,03	0,01
5159757	-0,01	0,03	0,01
5159758	-0,01	0,02	0,01
5159759	-0,01	0,02	0,01
5161285	-0,01	0,02	0,01
5161286	-0,01	0,03	0,01
5161287	-0,01	0,02	0,01
5161288	-0,01	0,02	0,01
5162814	-0,01	0,03	0,01
5162815	-0,01	0,03	0,01
5162817	-0,01	0,02	0,01
5164342	-0,01	0,03	0,01
5164343	-0,01	0,03	0,01
5164345	-0,01	0,02	0,01
5165872	-0,01	0,03	0,01
5165874	-0,01	0,02	0,01
5165875	-0,01	0,02	0,01
5167400	-0,01	0,03	0,01
5167401	-0,01	0,02	0,01
5167402	-0,01	0,02	0,01
5167403	-0,01	0,02	0,01
5168929	-0,01	0,03	0,01
5168930	-0,01	0,03	0,01
5168931	-0,01	0,02	0,01
5168932	-0,01	0,02	0,01
5170457	-0,01	0,02	0,01
5170458	-0,01	0,03	0,01
5170459	-0,01	0,02	0,01
5170460	-0,01	0,02	0,01
5171987	-0,01	0,03	0,01
5171988	-0,01	0,02	0,01
5171989	-0,01	0,02	0,01
5171990	-0,01	0,02	0,01
5173515	-0,01	0,02	0,01
5173516	-0,01	0,03	0,01
5173517	-0,01	0,02	0,01
5173518	-0,01	0,02	0,01
5175045	-0,01	0,03	0,01
5175046	-0,01	0,02	0,01
5175047	-0,01	0,02	0,01
5176573	-0,01	0,02	0,01
5176574	-0,01	0,02	0,01



Bijlage projectberekening  
Hulpmiddel beoordeling hexagonen  
met mogelijk randeffect

Hexagoon ID	Projectbijdrage (mol N/ha/jr)	Bijdrage Referentie (mol N/ha/jr)	Bijdrage Beoogd (mol N/ha/jr)
5176575	-0,01	0,02	0,01
5176576	-0,01	0,02	0,01
5178103	-0,01	0,02	0,01
5178104	-0,01	0,02	0,01
5178105	-0,01	0,02	0,01
5179630	-0,01	0,02	0,01
5179631	-0,01	0,02	0,01
5179632	-0,01	0,02	0,01
5179633	-0,01	0,02	0,01
5181159	-0,01	0,02	0,01
5181160	-0,01	0,02	0,01
5181161	-0,01	0,02	0,01
5181162	-0,01	0,02	0,01
5182687	-0,01	0,02	0,01
5182688	-0,01	0,02	0,01
5182689	-0,01	0,02	0,01
5182690	-0,01	0,02	0,01
5182691	-0,01	0,02	0,01
5184216	-0,01	0,02	0,01
5184217	-0,01	0,02	0,01
5184218	-0,01	0,02	0,01
5184219	-0,01	0,02	0,01
5184220	-0,01	0,02	0,01
5185747	-0,01	0,02	0,01
5185748	-0,01	0,02	0,01
5187274	-0,01	0,02	0,01
5187276	-0,01	0,02	0,01
5187277	-0,01	0,02	0,01
5187278	-0,01	0,02	0,01
5188805	-0,01	0,02	0,01
5188806	-0,01	0,02	0,01
5190334	-0,01	0,01	0,01
5190335	-0,01	0,02	0,01
5191862	-0,01	0,01	0,01
5191863	-0,01	0,02	0,01
5193390	-0,01	0,02	0,01
5193391	-0,01	0,02	0,01
5193392	-0,01	0,02	0,01
5194919	-0,01	0,02	0,01
5194920	-0,01	0,02	0,01
5194921	-0,01	0,02	0,01
5196448	-0,01	0,02	0,01
5196449	-0,01	0,02	0,01
5196450	-0,01	0,02	0,01
5197977	-0,01	0,02	0,01
5197978	-0,01	0,02	0,01
5199506	-0,01	0,02	0,01
5199507	-0,01	0,02	0,01
5199508	-0,01	0,02	0,01
5199512	0,01	0,00	0,01
5201035	-0,01	0,02	0,01



Bijlage projectberekening  
Hulpmiddel beoordeling hexagonen  
met mogelijk randeffect

Hexagoon ID	Projectbijdrage (mol N/ha/jr)	Bijdrage Referentie (mol N/ha/jr)	Bijdrage Beoogd (mol N/ha/jr)
5201036	-0,01	0,02	0,01
5201040	0,01	0,01	0,01
5202565	-0,01	0,02	0,01
5202569	0,01	0,01	0,01
5204093	-0,01	0,02	0,01
5204097	0,01	0,01	0,01
5205623	-0,01	0,02	0,01
5205627	0,01	0,01	0,01
5207155	0,01	0,01	0,01
5208684	0,01	0,01	0,01
5210212	0,01	0,01	0,01
5210213	0,01	0,01	0,01
5211742	0,01	0,01	0,01
5213270	0,01	0,01	0,01
5216328	0,01	0,00	0,01
5217851	-0,01	0,02	0,01
5217857	0,01	0,01	0,01
5219380	-0,01	0,02	0,01
5219385	0,01	0,01	0,01
5220909	-0,01	0,02	0,01
5220914	0,01	0,01	0,01
5222437	-0,01	0,02	0,01
5222438	-0,01	0,02	0,01
5222442	0,01	0,01	0,01
5222443	0,01	0,00	0,01
5223967	-0,01	0,02	0,01
5223972	0,01	0,00	0,01
5225495	-0,01	0,02	0,01
5225500	0,01	0,01	0,01
5227029	0,01	0,01	0,01
5228557	0,01	0,01	0,01
5228558	0,01	0,00	0,01
5230087	0,01	0,00	0,01
5231615	0,01	0,01	0,01
5233144	0,01	0,01	0,01
5234672	0,01	0,01	0,01
5234673	0,01	0,00	0,01
5236202	0,01	0,00	0,01

Naardermeer

Hexagoon ID	Projectbijdrage (mol N/ha/jr)	Bijdrage Referentie (mol N/ha/jr)	Bijdrage Beoogd (mol N/ha/jr)
5156498	-0,01	0,01	0,01
5158026	-0,01	0,01	0,01
5159556	-0,01	0,01	0,01
5159557	-0,01	0,01	0,00
5161084	-0,01	0,01	0,01
5162614	-0,01	0,01	0,00
5164144	-0,01	0,01	0,00
5165673	-0,01	0,01	0,00
5165674	-0,01	0,01	0,00
5168731	-0,01	0,01	0,01



Bijlage projectberekening  
Hulpmiddel beoordeling hexagonen  
met mogelijk randeffect

Hexagoon ID	Projectbijdrage (mol N/ha/jr)	Bijdrage Referentie (mol N/ha/jr)	Bijdrage Beoogd (mol N/ha/jr)
5185551	-0,01	0,01	0,00

**Disclaimer**

Hoewel verstrekte gegevens kunnen dienen ter onderbouwing van een vergunningaanvraag, kunnen er geen rechten aan worden ontleend. De eigenaar van AERIUS aanvaardt geen aansprakelijkheid voor de inhoud van de door de gebruiker aangeboden informatie. Bovenstaande gegevens zijn enkel bruikbaar tot er een nieuwe versie van AERIUS beschikbaar is. AERIUS is een geregistreerd handelsmerk in Europa. Alle rechten die niet expliciet worden verleend, zijn voorbehouden.

**Rekenbasis**

Deze berekening is tot stand gekomen op basis van

AERIUS versie 2022\_20230126\_290cbff6e8

Database versie 2022\_290cbff6e8

Voor meer informatie over de gebruikte methodiek en data zie:

<https://www.aerius.nl/>