

Dit document bevat rekenresultaten van AERIUS Calculator. Het betreft de hoogst berekende stikstofbijdragen per stikstofgevoelig Natura 2000-gebied, op basis van rekenpunten die overlappen met habitattypen en/of leefgebieden die aangewezen zijn in het kader van de Wet natuurbescherming, gekoppeld aan een aangewezen soort, of nog onbekend maar mogelijk wel relevant.

De berekening op basis van stikstofemissies gaat uit van de componenten ammoniak (NH₃) en/of stikstofoxide (NO_x).

Wilt u verder rekenen of gegevens wijzigen? Importeer de pdf dan in Calculator. Voor meer toelichting verwijzen wij u naar de website www.aerius.nl.

Berekening Huidig gebruik en Bouw warehouse A

- ▶ Kenmerken
- ▶ Samenvatting emissies
- ▶ Depositieresultaten
- ▶ Gedetailleerde emissiegegevens

Verdere toelichting over deze PDF kunt u vinden in een bijbehorende leeswijzer. Deze leeswijzer en overige documentatie is te raadplegen via:
<https://www.aerius.nl/handleidingen-en-leeswijzers>.

AERIUS CALCULATOR

Contact

Rechtspersoon	Inrichtingslocatie
Goldbeck	Rijksweg, 6042 WZ Roermond

Activiteit

Omschrijving	AERIUS kenmerk
DC Roermond	RPNRfz5rHrkk

Datum berekening	Rekenjaar	Rekenconfiguratie
30 maart 2020, 15:16	2020	Berekend voor natuurgebieden

Totale emissie

	Situatie 1	Situatie 2	Verskil
NOx	3,84 kg/j	267,45 kg/j	263,61 kg/j
NH ₃	160,50 kg/j	< 1 kg/j	-160,40 kg/j

Resultaten

Hectare met
hoogste verschil
(mol/ha/j)

Natuurgebied
Uw berekening heeft geen verschillen opgeleverd boven 0,00 mol/ha/jr.



Toelichting

Versilberekening bouw warehouse A

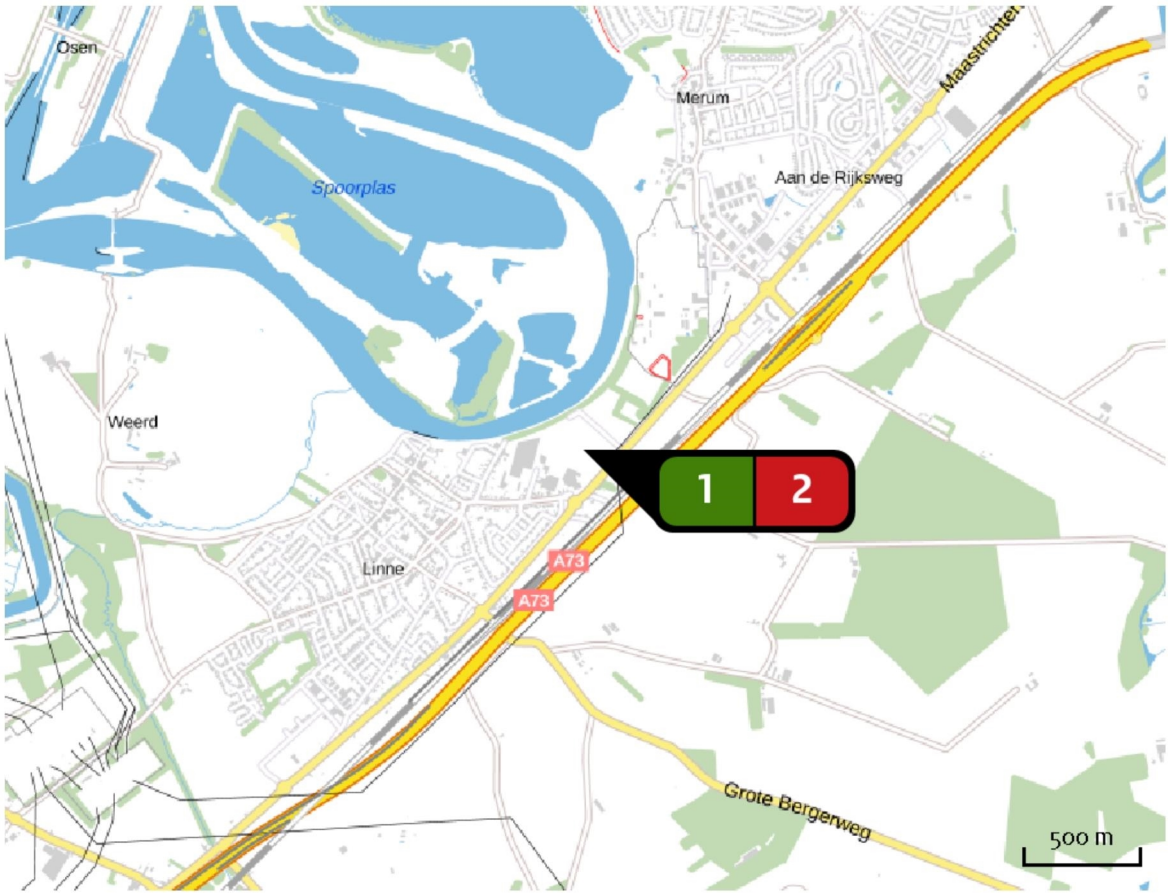
Locatie
Huidig gebruik



Emissie
Huidig gebruik

Bron Sector		Emissie NH3	Emissie NOx
1	 Mestaanwending Landbouw Mestaanwending	160,50 kg/j	-
2	 Land bewerking Mobiele werktuigen Landbouw	-	3,84 kg/j

Locatie
Bouw warehouse A

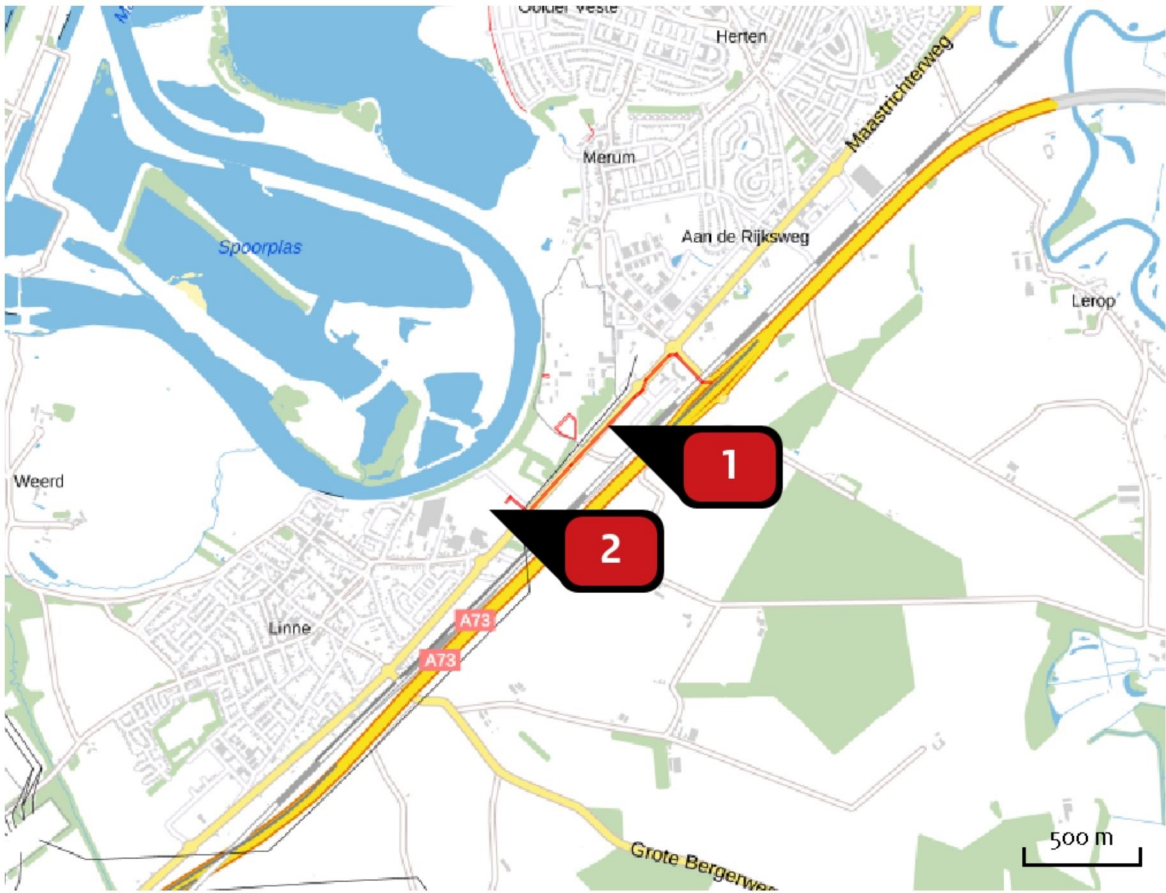

Emissie
Bouw warehouse A

Bron Sector		Emissie NH3	Emissie NOx
1	 Aan- en afvoerroute Wegverkeer Buitenwegen	< 1 kg/j	2,97 kg/j
2	 Bouw warehouse A Mobiele werktuigen Bouw en Industrie	-	264,48 kg/j

Resultaten
stikstof
gevoelige
Natura 2000
gebieden
(mol/ha/j)

Natuurgebied	Hectare met hoogste verschil			Verskil op (bijna) overbelaste hexagonen*
	Situatie 1	Situatie 2	Vershil	
Grensmaas	0,01	0,00	0,00	
Roerdal	0,01	0,00	0,00	
Leudal	0,01	0,00	0,00	
Meinweg	0,01	0,00	0,00	
Swalmdal	0,01	0,00	- 0,01	

* Als de hoogste depositietoename plaatsvindt op een hexagoon waar géén sprake is van een (naderende) stikstofoverbelasting, dan is de hoogste toename op een hexagoon met wel een (naderende) stikstofoverbelasting in deze kolom weergegeven.

Resultaten per habitatype (mol/ha/j)

voor de 10
stikstofgevoelige
Natura 2000-
gebieden met het
hoogste resultaat

Grensmaas

Habitatype	Hectare met hoogste verschil		Verskil	Verskil op (bijna) overbelaste hexagonalen*
	Situatie 1	Situatie 2		
H91EoC Vochtige alluviale bossen (beekbegeleidende bossen)	0,01	0,00	0,00	

Roerdal

Habitatype	Hectare met hoogste verschil		Verskil	Verskil op (bijna) overbelaste hexagonalen*
	Situatie 1	Situatie 2		
L6510A Glanshaver- en vossenstaarthooilanden (glanshaver)	0,01	0,00	0,00	
Lg01 Permanente bron & Langzaam stromende bovenloop	0,01	0,00	0,00	
Lg06 Dotterbloemgrasland van beekdalen	0,01	0,00	0,00	-0,01
Lg10 Kamgrasweide & Bloemrijk weidevogelgrasland van het zand- en veengebied	0,01	0,00	0,00	
H91EoC Vochtige alluviale bossen (beekbegeleidende bossen)	0,01	0,00	0,00	-0,01
Lg03 Zwakgebufferde sloot	0,01	0,00	0,00	-0,01
H91Do Hoogveenbossen	0,01	0,00	- 0,01	
ZGH91Do Hoogveenbossen	0,01	0,00	- 0,01	
ZGH9120 Beuken-eikenbossen met hulst	0,03	0,01	- 0,02	
H9120 Beuken-eikenbossen met hulst	0,03	0,01	- 0,02	

Leudal

Habitatype	Hectare met hoogste verschil		Verskil	Verskil op (bijna) overbelaste hexagonalen*
	Situatie 1	Situatie 2		
ZGHg16oA Eiken-haagbeukenbossen (hogere zandgronden)	0,01	0,00	0,00	
Hg1EoC Vochtige alluviale bossen (beekbegeleidende bossen)	0,01	0,00	0,00	
Hg12o Beuken-eikenbossen met hulst	0,01	0,00	0,00	
ZGHg12o Beuken-eikenbossen met hulst	0,01	0,00	0,00	
Hg16oA Eiken-haagbeukenbossen (hogere zandgronden)	0,01	0,00	0,00	
Hg19o Oude eikenbossen	0,01	0,00	- 0,01	
ZGHg19o Oude eikenbossen	0,01	0,00	- 0,01	
H6q1o Blauwgraslanden	0,01	0,00	- 0,01	

Meinweg

Habitatype	Hectare met hoogste verschil		Verskil	Verskil op (bijna) overbelaste hexagonen*
	Situatie 1	Situatie 2		
Lg09 Droog struisgrasland	0,01	0,00	0,00	
Lg10 Kamgrasweide & Bloemrijk weidevogelgrasland van het zand- en veengebied	0,01	0,00	0,00	
Lg13 Bos van arme zandgronden	0,01	0,00	0,00	
H4010A Vochtige heiden (hogere zandgronden)	0,01	0,00	0,00	
Lg14 Eiken- en beukenbos van lemige zandgronden	0,01	0,00	0,00	
H4030 Droge heiden	0,01	0,00	0,00	
ZGH3130 Zwakgebufferde vennen	0,01	0,00	0,00	
H91EoC Vochtige alluviale bossen (beekbegeleidende bossen)	0,01	0,00	0,00	
H9120 Beuken-eikenbossen met hulst	0,01	0,00	0,00	
H91Do Hoogveenbossen	0,01	0,00	- 0,01	
ZGH9120 Beuken-eikenbossen met hulst	0,01	0,00	- 0,01	
H3160 Zure vennen	0,01	0,00	- 0,01	
H7110B Actieve hoogvenen (heideveentjes)	0,01	0,00	- 0,01	
Lg01 Permanente bron & Langzaam stromende bovenloop	0,01	0,00	- 0,01	
H7150 Pioniervegetaties met snavelbiezen	0,01	0,00	- 0,01	

Swalmdal

Habitatype	Hectare met hoogste verschil		Verskil	Verskil op (bijna) overbelaste hexagonen*
	Situatie 1	Situatie 2		
H91EoC Vochtige alluviale bossen (beekbegeleidende bossen)	0,01	0,00	- 0,01	
H612o Stroomdalgraslanden	0,01	0,00	- 0,01	
ZGH91EoC Vochtige alluviale bossen (beekbegeleidende bossen)	0,02	0,00	- 0,01	
H912o Beuken-eikenbossen met hulst	0,02	0,00	- 0,01	
H9999:148 Habitatype onbekend/onzeker KDW op basis meest kritische relevante type (H612o).	0,02	0,00	- 0,02	

* Als de hoogste depositietoename plaatsvindt op een hexagoon waar géén sprake is van een (naderende) stikstofoverbelasting, dan is de hoogste toename op een hexagoon met wel een (naderende) stikstofoverbelasting in deze kolom weergegeven.

Emissie
(per bron)
Huidig gebruik

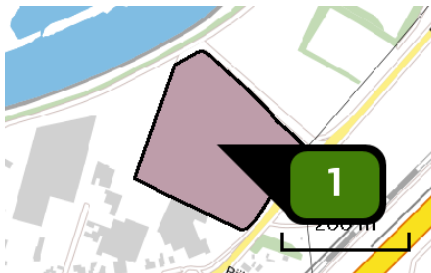

Naam Mestaanwending
Locatie (X,Y) 194472, 352413
Uitstoothoogte 0,5 m
Oppervlakte 4,4 ha
Spreiding 0,3 m
Warmteinhoud 0,000 MW
Temporele variatie Meststoffen
NH₃ 160,50 kg/j

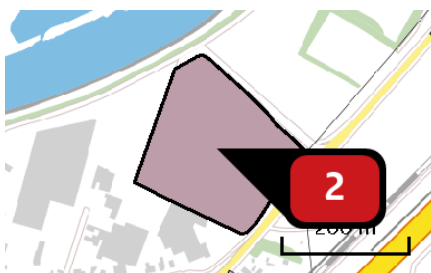

Naam Land bewerking
Locatie (X,Y) 194472, 352413
NO_x 3,84 kg/j

Voertuig	Omschrijving	Brandstof verbruik (l/j)	Uitstoot hoogte (m)	Spreiding (m)	Warmte inhoud (MW)	Stof	Emissie
AFW	Trekker		3,5	3,5	0,0	NO _x	3,84 kg/j

Emissie
(per bron)
Bouw warehouse A



Naam

Locatie (X,Y)

NOx

NH3

Aan- en afvoerroute

194980, 352774

2,97 kg/j

< 1 kg/j

Soort	Voertuig	Aantal voertuigen	Stof	Emissie
Standaard	Licht verkeer	1.841,0 / jaar	NOx NH3	< 1 kg/j < 1 kg/j
Standaard	Zwaar vrachtverkeer	578,0 / jaar	NOx NH3	2,28 kg/j < 1 kg/j

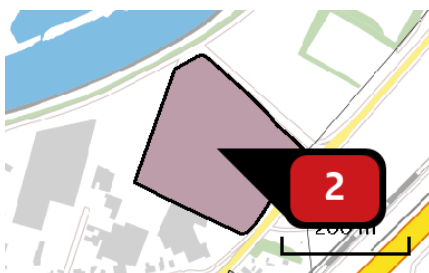

Naam

Locatie (X,Y)

NOx

Bouw warehouse A

194472, 352413

264,48 kg/j

Voertuig	Omschrijving	Brandstof verbruik (l/j)	Uitstoot hoogte (m)	Spreiding (m)	Warmte inhoud (MW)	Stof	Emissie
STAGE IV, 130 – 560 kW, bouwjaar 2014/01, Cat. Q	Stage IV	63.826				NOx	77,20 kg/j
STAGE III A, 75 – 130 kW, bouwjaar 2007/01, Cat. I	Stage III A	17.228				NOx	187,28 kg/j

Disclaimer

Hoewel verstrekte gegevens kunnen dienen ter onderbouwing van een vergunningaanvraag, kunnen er geen rechten aan worden ontleend. De eigenaar van AERIUS aanvaardt geen aansprakelijkheid voor de inhoud van de door de gebruiker aangeboden informatie. Bovenstaande gegevens zijn enkel bruikbaar tot er een nieuwe versie van AERIUS beschikbaar is. AERIUS is een geregistreerd handelsmerk in Europa. Alle rechten die niet expliciet worden verleend, zijn voorbehouden.

Rekenbasis

Deze berekening is tot stand gekomen op basis van:

AERIUS [versie 2019A_20200327_c5ea8671e4](#)

Database [versie 2019A_20200327_c5ea8671e4](#)

Voor meer informatie over de gebruikte methodiek en data zie:

<https://www.aerius.nl/nl/factsheets/release/aerius-calculator-2019A>