



Informatieronde beweiden en bemesten

Verslag telefonische/administratieve controle artikel 2.7, tweede lid Wet natuurbescherming (Wnb)

Rapportnummer : N.v.t.

Controledatum : 9 oktober 2020

Locatie : Stokhem 72, 6321 PG Wijlre

Conclusie : N.v.t.

Naar waarheid opgemaakt door de toezichthouder	
Naam	
Emailadres	@prvlimburg.nl
Datum	15 oktober 2020

Algemene informatie

Algemene informatie	
Naam bedrijf / inrichting	
KvK nummer	14625272
SBI-code	01499 - Fokken en houden van overige dieren 46231 - Groothandel in levend vee
Adres locatie	Stokhem 72, 6321 PG Wijlre
Postadres	Stokhem 72
Postcode / plaats	6321 PG Wijlre
XY coördinaat / Perceelnummer	Zie bijlage 2
Contactpersoon	
Gesproken met (telefonisch)	De heer en de heer (Arvalis)

1. Doelstelling controle

Omdat de indiener van het handhavingsverzoek van vorig jaar in beroep is gegaan bij de rechtbank Limburg tegen de genomen beslissing op bezwaar moet er aanvullende informatie over beweiden en bemesten worden opgevraagd. Deze informatie is nodig om (mogelijk) een nieuwe beslissing op bezwaar te nemen.

2. Samenvatting telefonisch administratieve controle

Op 9 oktober 2020 heeft de heer telefonisch contact gehad met de heer en de heer (adviseur Arvalis) omtrent het opvragen van informatie in het kader van beweiden en bemesten.

Aansluitend op dit telefonisch gesprek is op 9 oktober 2020 een e-mail naar de heer en verzonden met de vraag om de gegevens (de ingevulde gegevens Gecombineerde opgave 2020 als de "regelingen grondgebonden" (overzicht met percelen) samen met het ingevulde formulier welke door ons is opgestelde te retourneren.

Op 12 oktober 2020 ontving ik per e-mail de gevraagde informatie.

De informatie is als bijlage 1 en 2 toegevoegd.

Op alle percelen wordt beweid en bemest. Alleen op perceel 6 wordt enkel beweid.

Bijlage 1: overzichtstabel beweiden en bemesten

Perceel nr. uit gecombin- eerde opgave	Kadastraal perceel nr.			Eigendom (aankruisen indien van toepassing)	Pacht **	Overige*** (aankruisen indien van toepassing)	Beweiden (aankruisen indien van toepassing)	Bemesten (aankruisen indien van toepassing)
	Kadastrale gemeente	Sectie	nummer					
1 & 9	Wijlre	E	563					
	Wijlre	E	564					
	Wijlre	E	579					
	Wijlre	E	581					
	Wijlre	E	594					
	Wijlre	E	595					
	Wijlre	E	597					
	Wijlre	E	598					
	Wijlre	E	599					
	Wijlre	E	600					
	Wijlre	E	601					
	Wijlre	E	606					
	Wijlre	E	623					
	Wijlre	E	1206					
	Wijlre	E	1207					
	Wijlre	E	1215					
	Wijlre	E	1216					
	Wijlre	E	1535					
	Wijlre	E	1536					
	Wijlre	E	1697					
	Wijlre	E	1698					
	Wijlre	E	1780					
	Wijlre	E	1781					
	Wijlre	E	1942					
	Wijlre	E	1943					
	Wijlre	E	2036					
	Wijlre	E	2037					
	Wijlre	E	2338					
	Wijlre	E	2339					
	Wijlre	E	2359					
	Wijlre	E	2538					
	Wijlre	E	2571					

11 & 14	Wijlre	E	694											
	Wijlre	E	697											
	Wijlre	E	698											
	Wijlre	E	699											
	Wijlre	E	700											
	Wijlre	E	701											
	Wijlre	E	702											
	Wijlre	E	703											
	Wijlre	E	704											
	Wijlre	E	711											
	Wijlre	E	712											
	Wijlre	E	713											
	Wijlre	E	714											
	Wijlre	E	715											
	Wijlre	E	716											
	Wijlre	E	1349											
	Wijlre	E	1350											
	Wijlre	E	1351											
	Wijlre	E	1459											
	Wijlre	E	1460											
	Wijlre	E	1590											
	Wijlre	E	2361											
	3	Wijlre	E						756					
Wijlre		E	757											
Wijlre		E	759											
Wijlre		E	760											
Wijlre		E	761											
Wijlre		E	774											
Wijlre		E	1415											
Wijlre		E	1416											
Wijlre		E	1821											
Wijlre		E	2091											
Wijlre		E	2092											
Wijlre		E	2093											
Wijlre		E	2096											
Wijlre		E	2128											
Wijlre		E	2129											
Wijlre		E	2130											
Wijlre		E	2252											
Wijlre		E	2401											
Wijlre		E	2402											
Wijlre		E	2404											
2 & 13		Wijlre	E	2581										
		Wijlre	E	2583										
		Wijlre	E	2584										
	Wijlre	E	2586											
15	Wijlre	E	1345											
	Wijlre	E	2396											

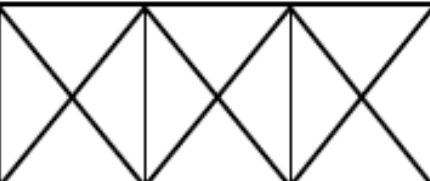
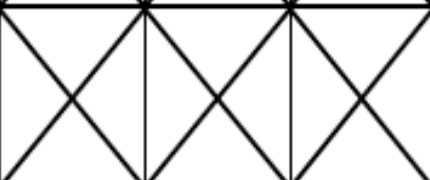
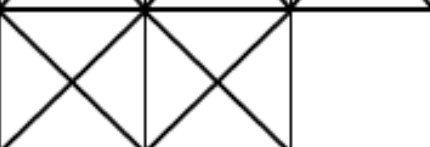
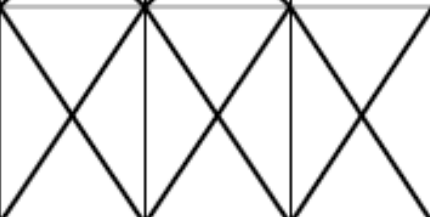
12	Wijlre	E	202			
	Wijlre	E	201			
	Wijlre	E	1852			
	Wijlre	E	198			
	Wijlre	E	197			
8	Wijlre	E	1030			
	Wijlre	E	1031			
	Wijlre	E	1032			
	Wijlre	E	1547			
	Wijlre	E	1548			
6 & 7	Wijlre	E	1640			
	Wijlre	E	1641			
	Wijlre	E	2160			
	Wijlre	E	2369			
	Wijlre	E	371			
	Wijlre	E	373			
	Wijlre	E	2114			
	Wijlre	E	2115			
	Wijlre	E	2161			
	Wijlre	E	2162			

Bijlage 2: overzicht ligging percelen uit gecombineerde opgave 2020

Peildatum 15-05-2020 | Perceel 1,11,14,15,2,3,8,7,9

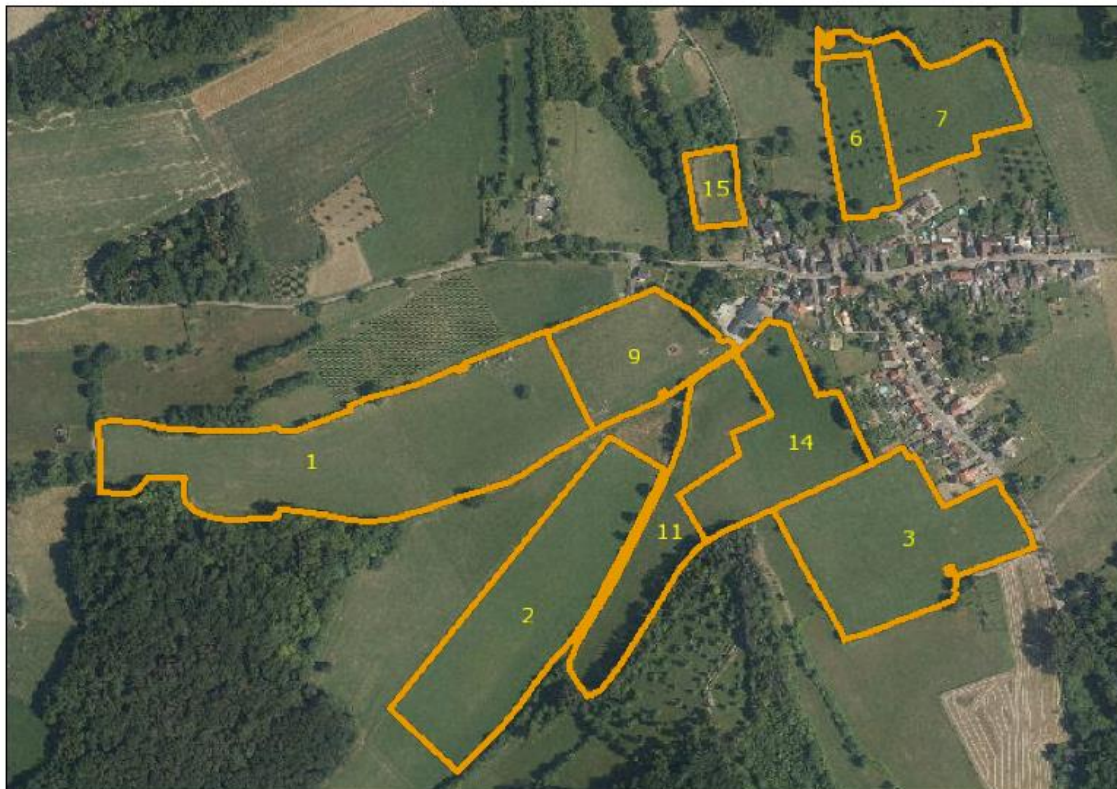

Peildatum 15-05-2020 | Perceel 13,8

