

17.114470

Peil = 2.48 m +N.A.P. (te controleren door aannemer)
Peil = bovenkant begane grondvloer Bloemgracht nr. 122

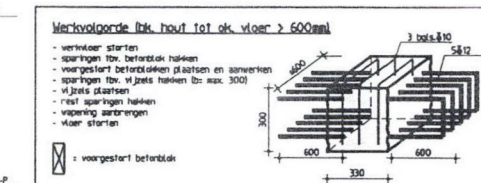

- Principe werkschrijving:**
1. Het werk wordt te beginnen met de voorbereiding van de constructie, met name de afwerking van de fundering en de aanbrenging van de wapening.
 2. De fundering en de afwerking van de vloer tot op de hoogte van de vloerplaat worden uitgevoerd.
 3. De vloerplaat wordt vervolgens uitgevoerd, met name de afwerking van de vloerplaat en de aanbrenging van de wapening.
 4. De vloerplaat wordt vervolgens uitgevoerd, met name de afwerking van de vloerplaat en de aanbrenging van de wapening.
 5. De vloerplaat wordt vervolgens uitgevoerd, met name de afwerking van de vloerplaat en de aanbrenging van de wapening.
 6. De vloerplaat wordt vervolgens uitgevoerd, met name de afwerking van de vloerplaat en de aanbrenging van de wapening.
 7. De vloerplaat wordt vervolgens uitgevoerd, met name de afwerking van de vloerplaat en de aanbrenging van de wapening.
 8. De vloerplaat wordt vervolgens uitgevoerd, met name de afwerking van de vloerplaat en de aanbrenging van de wapening.
 9. De vloerplaat wordt vervolgens uitgevoerd, met name de afwerking van de vloerplaat en de aanbrenging van de wapening.
 10. De vloerplaat wordt vervolgens uitgevoerd, met name de afwerking van de vloerplaat en de aanbrenging van de wapening.
 11. De vloerplaat wordt vervolgens uitgevoerd, met name de afwerking van de vloerplaat en de aanbrenging van de wapening.
 12. De vloerplaat wordt vervolgens uitgevoerd, met name de afwerking van de vloerplaat en de aanbrenging van de wapening.
 13. De vloerplaat wordt vervolgens uitgevoerd, met name de afwerking van de vloerplaat en de aanbrenging van de wapening.
 14. De vloerplaat wordt vervolgens uitgevoerd, met name de afwerking van de vloerplaat en de aanbrenging van de wapening.
 15. De vloerplaat wordt vervolgens uitgevoerd, met name de afwerking van de vloerplaat en de aanbrenging van de wapening.
 16. De vloerplaat wordt vervolgens uitgevoerd, met name de afwerking van de vloerplaat en de aanbrenging van de wapening.
 17. De vloerplaat wordt vervolgens uitgevoerd, met name de afwerking van de vloerplaat en de aanbrenging van de wapening.
 18. De vloerplaat wordt vervolgens uitgevoerd, met name de afwerking van de vloerplaat en de aanbrenging van de wapening.
 19. De vloerplaat wordt vervolgens uitgevoerd, met name de afwerking van de vloerplaat en de aanbrenging van de wapening.
 20. De vloerplaat wordt vervolgens uitgevoerd, met name de afwerking van de vloerplaat en de aanbrenging van de wapening.

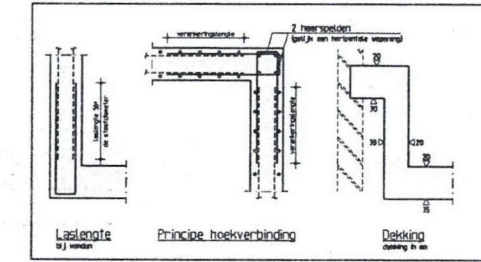
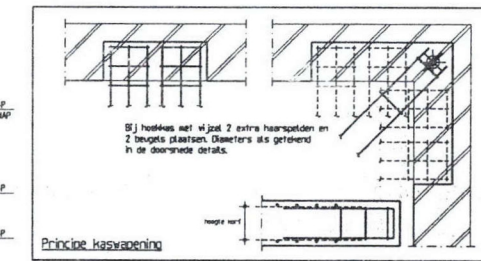

Betonconstructie

betonklasse	C30/37	uitvoering volgens:
cementsoort	CEM III/B42,5 LH HS	EN 1992-1-1
betonstaalkwaliteit	B500B	EN 1992-1-1 en EN 1008
milieuklasse	XCL	EN 12607
nominaal korrel	31,5 mm	
consistentiegebied	2/3	

aanleiding wapening	betondekking op betonstaal in mm
plaat/wand	min. 20
kolom/zuil	min. 25
plaat/wand	min. 20
kolom/zuil	min. 25

• Leef en versterkingsregels volgens art. 6.1 en 6.2 van de NEN-EN 1992-1-1. Als u niet zeker bent, raadpleeg de NEN-EN 1992-1-1.
• Leef en versterkingsregels volgens art. 6.1 en 6.2 van de NEN-EN 1992-1-1. Als u niet zeker bent, raadpleeg de NEN-EN 1992-1-1.
• Leef en versterkingsregels volgens art. 6.1 en 6.2 van de NEN-EN 1992-1-1. Als u niet zeker bent, raadpleeg de NEN-EN 1992-1-1.

Maten in het werk controleren !!!

Bestanddeel	Constructie	Schied.	Datum	Werk nr.	Werk
B	10-07-17	Kleinere vloer nr. 120	UB		
A	05-05-17	doornende bouwput nr. 120-118 + sprong achterhuis	UB		
W	10-07-17	doornende bouwput nr. 120-118 + sprong achterhuis	UB		

Overzichtsplan
Drs. S.F.J. Duinkerke & Drs. J.S. Verkooy **Duyts**
Architect
Sylve Visser Architect
Bloemgracht 120-122
Amsterdam
Bouwkundig
Funderingsherstel (betonvorm + wapening)
Telefoon: 020-615-1111
E-mail: info@duyts.nl
Web: www.duyts.nl

