

**Project:** Woning ~~te Nederhorst den Berg~~

**Werknr.:** VR5831

**Datum:** 04-11-2017 02-12-2017

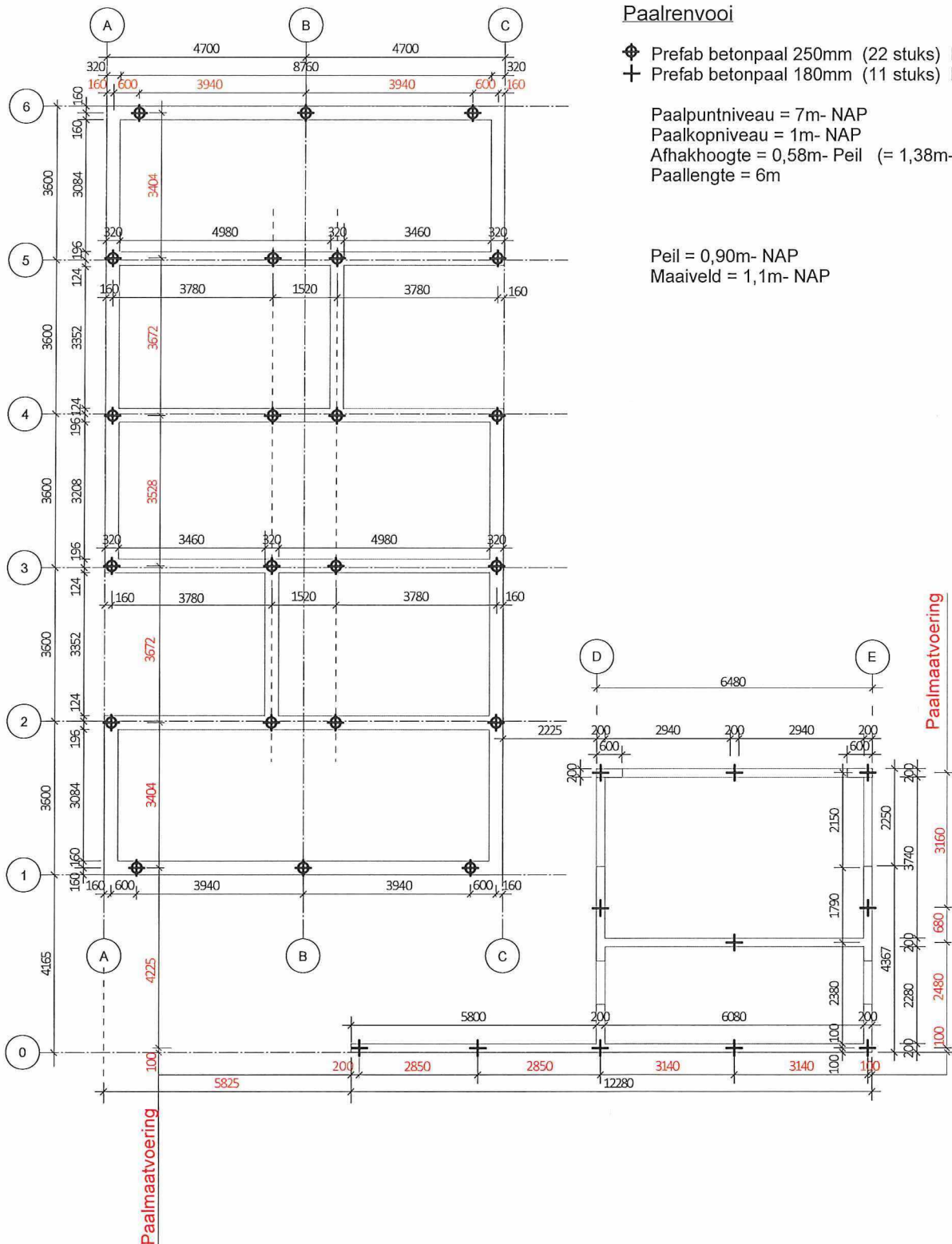

**Palenplan** 1:100 (Formaat A3)

**Project:** Woning ~~aan de~~ te Nederhorst den Berg

**Werknr.:** VR5831

Datum: 04-11-2017 02-12-2017

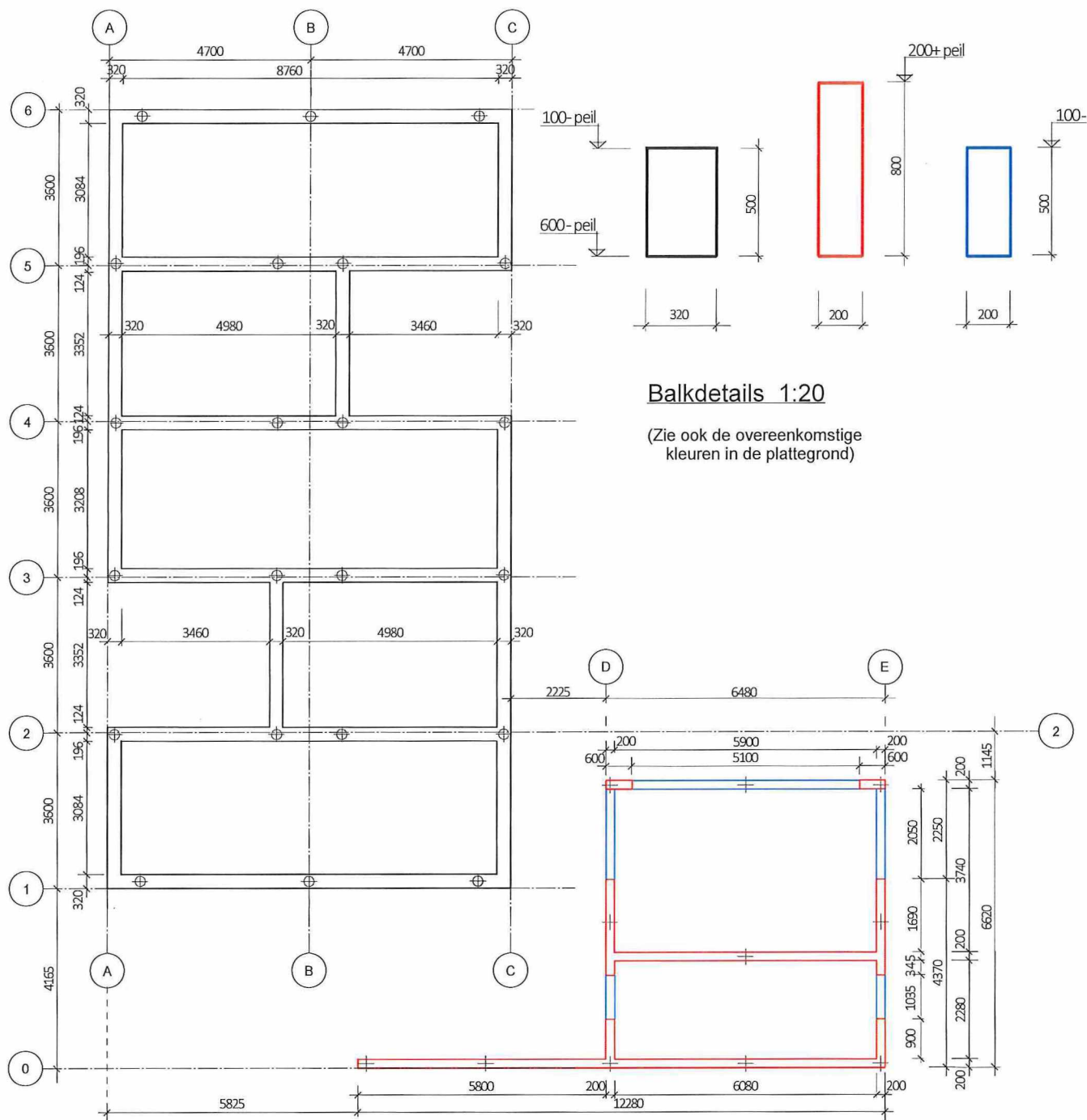

**Balkenplan** 1:100 (A3)

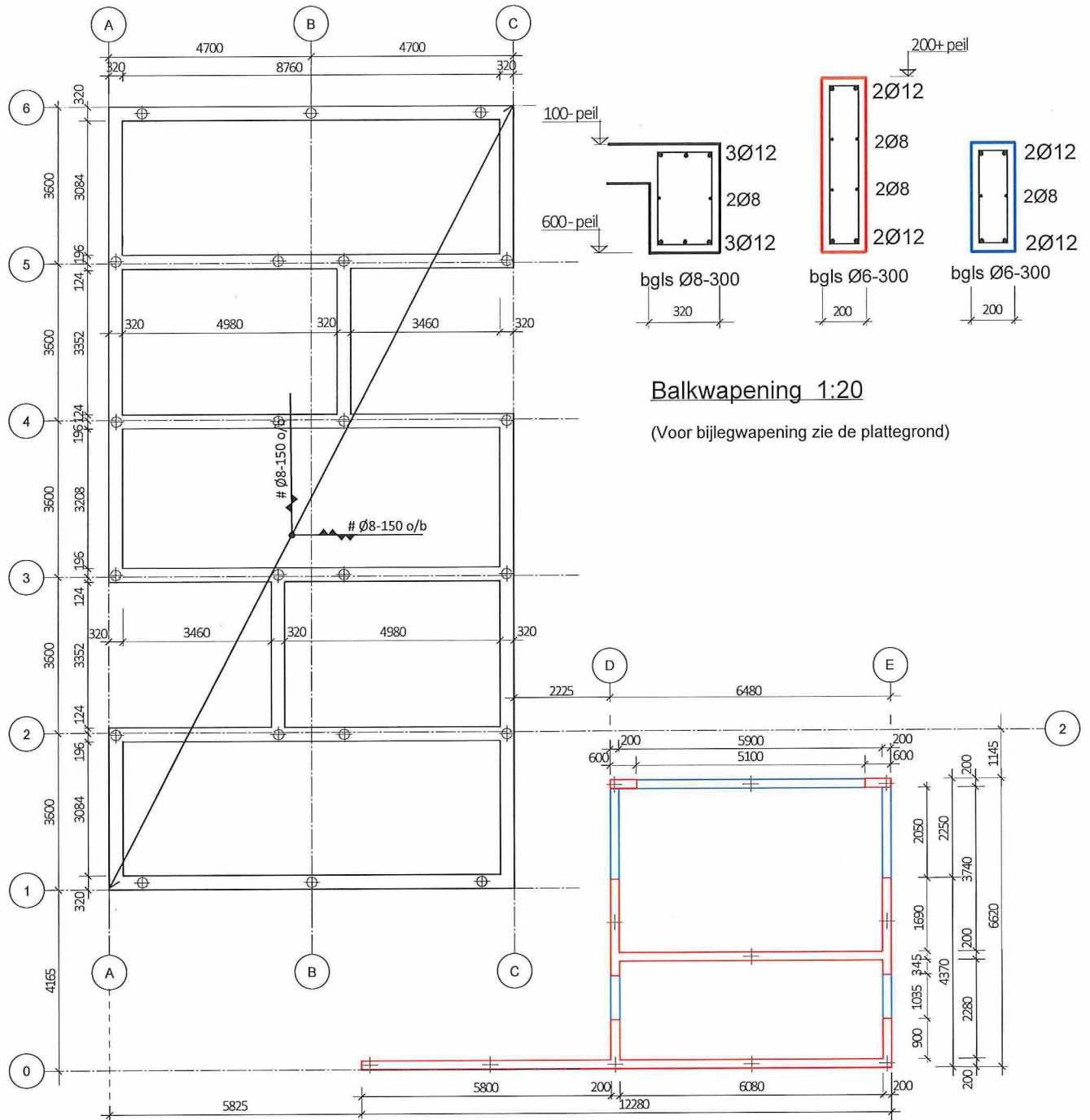

## Wapening funderingsbalken en begane grondvloer 1:100 (A3)

**Betonrenvooi:** Betonkwaliteit: C20/25  
Staalkwaliteit: B500  
Milieuklasse: Vloer: XC1 Balken: XC2  
Dekking: Vloer: 20mm Balken: 30mm