

### Bestaande Situatie Boveraanzicht

schaal: 1 : 50

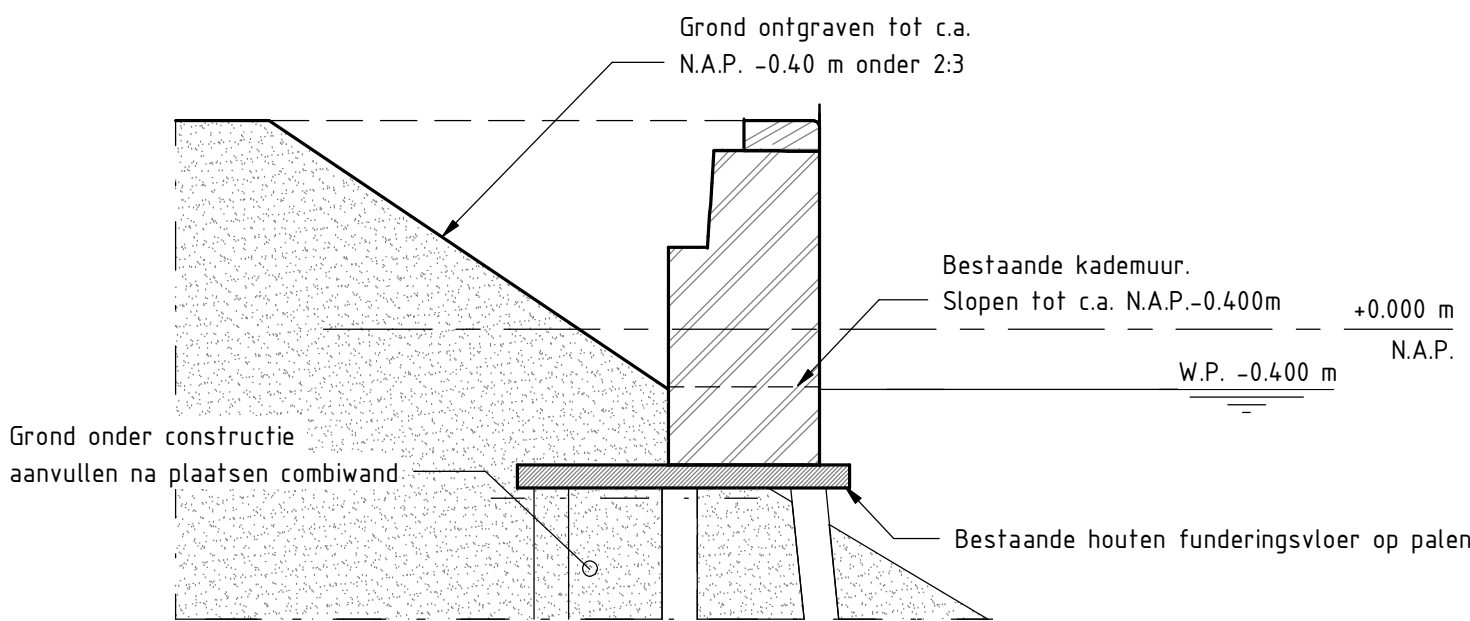

### Principe doorsnede tijdens uitvoering t.p.v. bestaande kademuur

schaal: 1 : 50

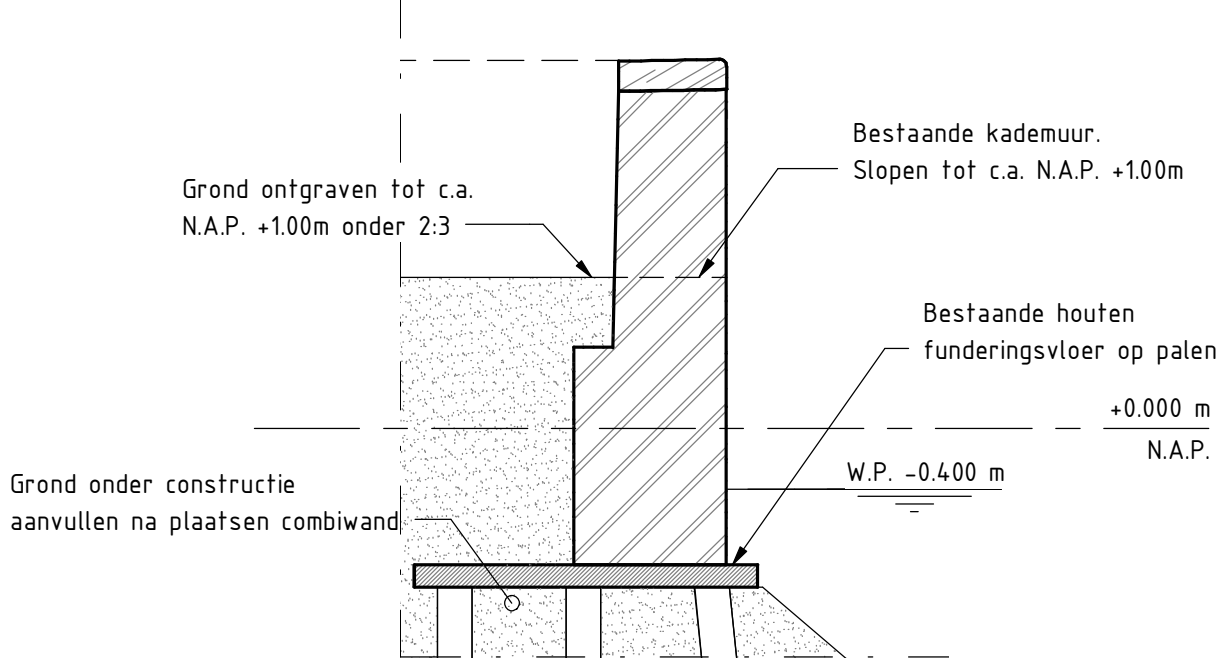

### Principe doorsnede tijdens uitvoering t.p.v. Trafozuil

schaal: 1 : 50

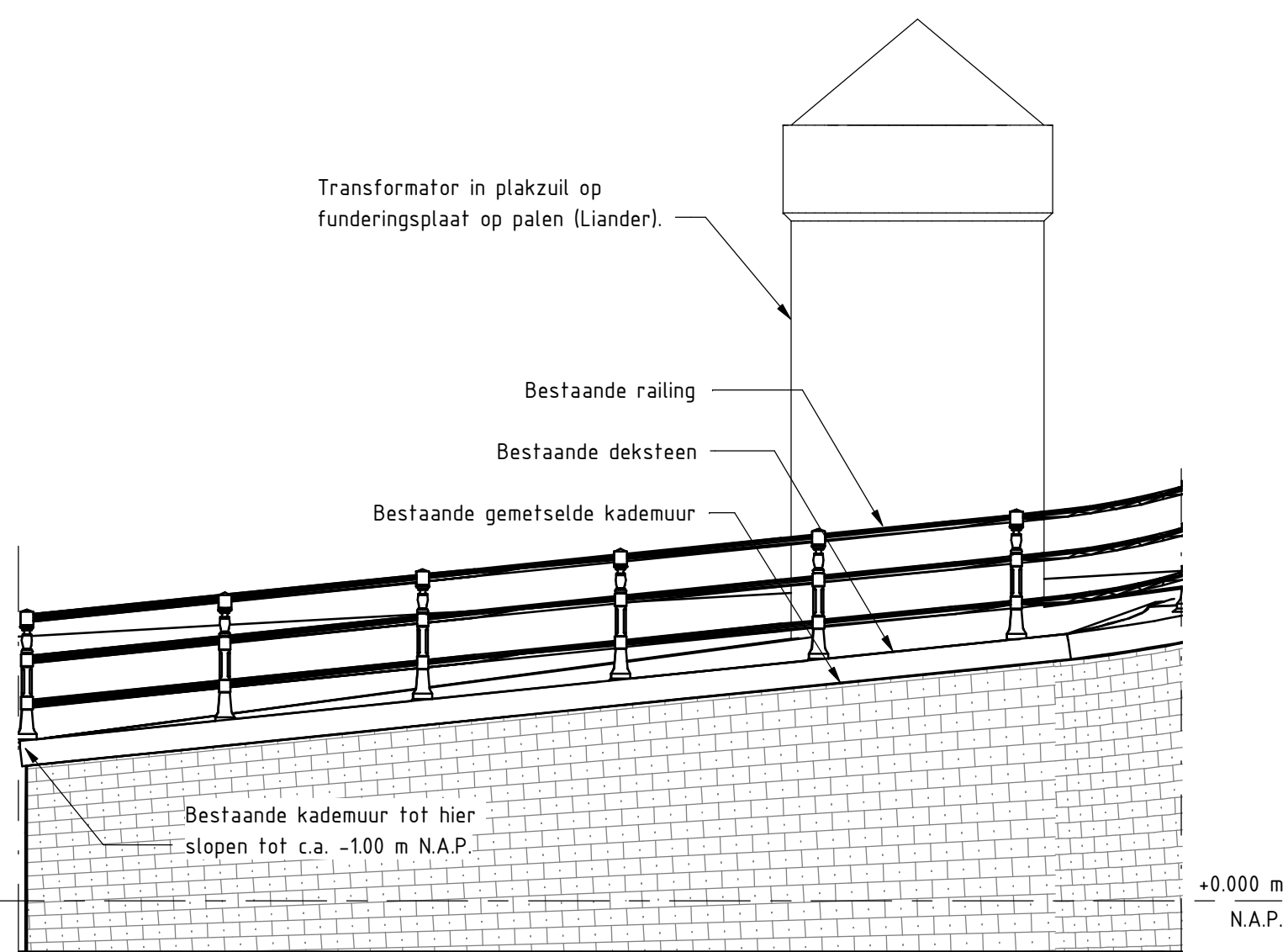

### Bestaande Situatie Aanzicht 1-1

schaal: 1 : 50

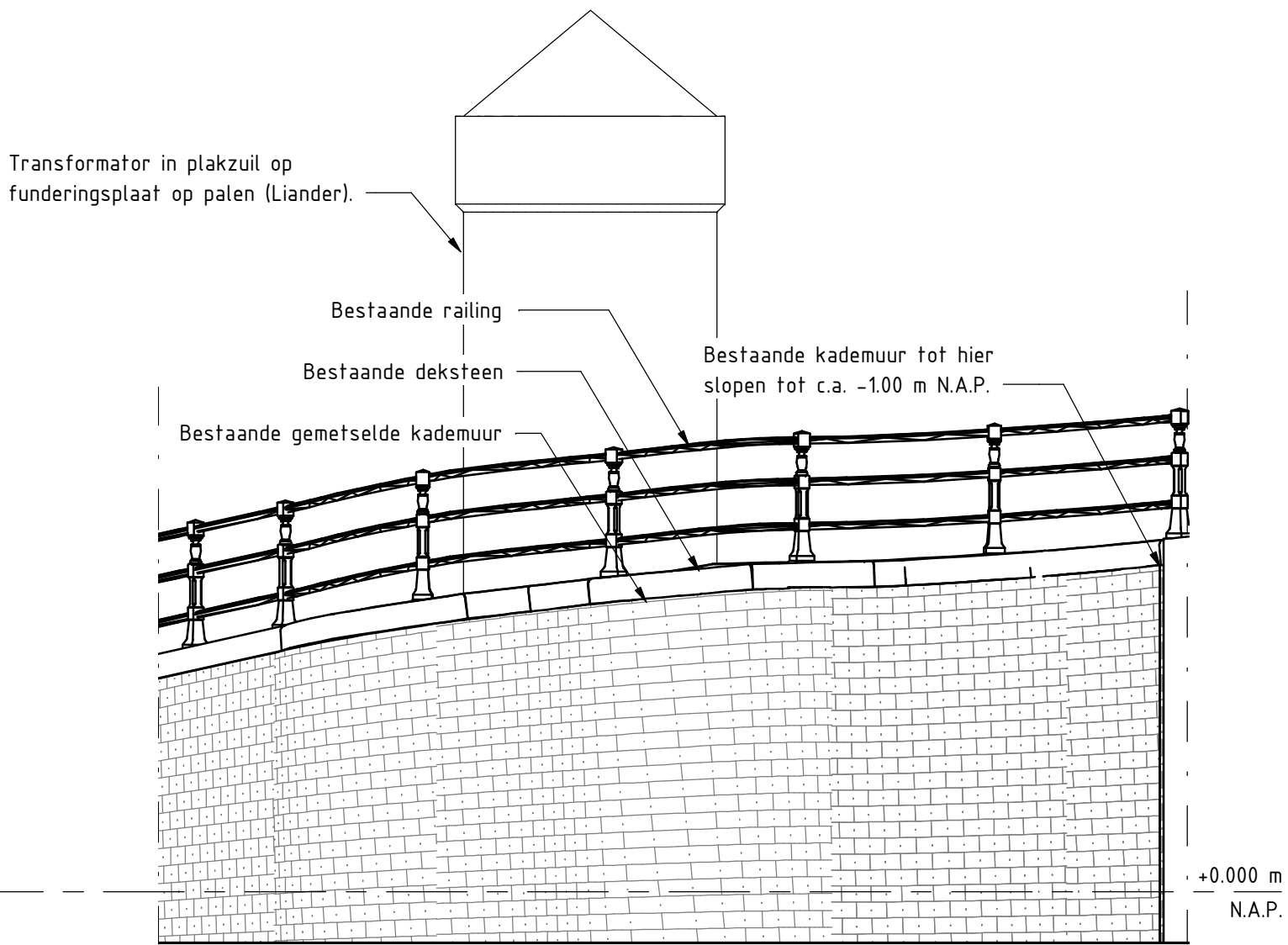

### Bestaande Situatie Aanzicht 2-2

schaal: 1 : 50

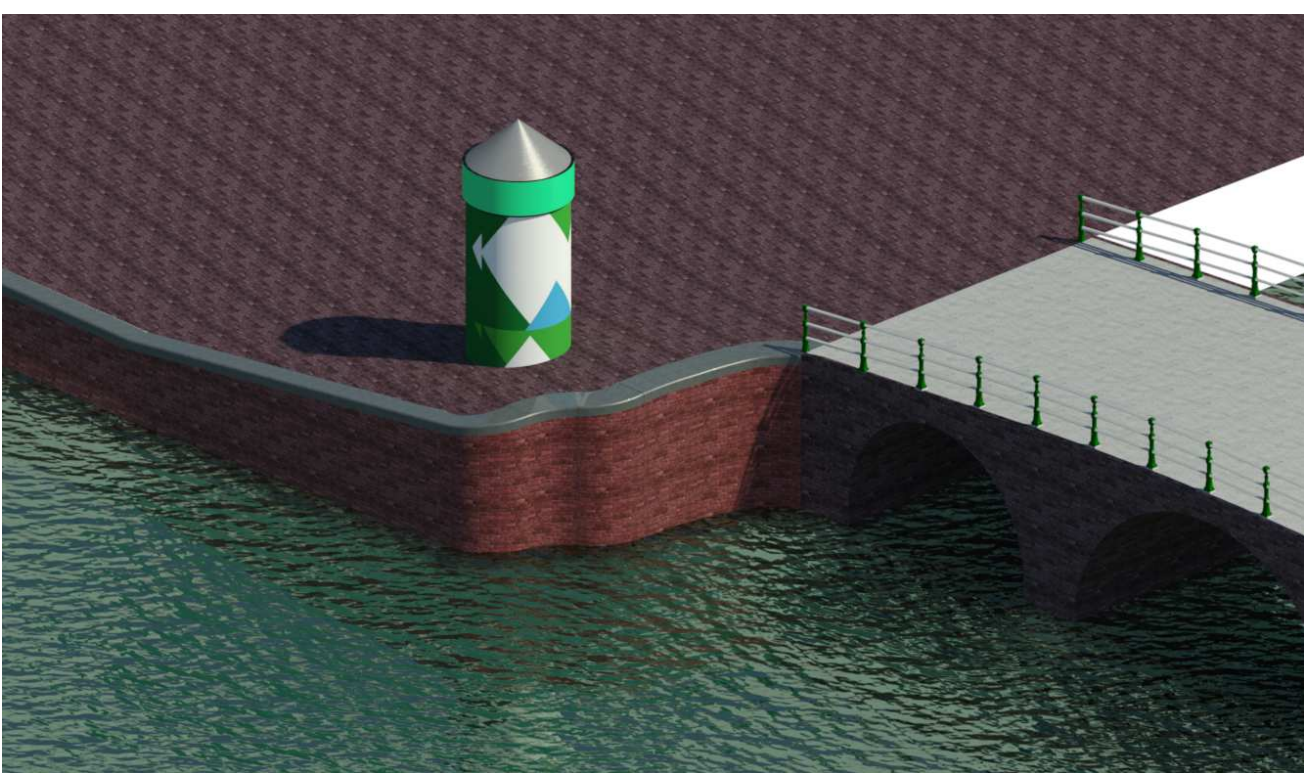

### 3D View

### Legenda

- Beton
- Prefab beton
- Staal
- Metselwerk
- Natuursteen

### Opmerkingen

- Materiaal maten in mm, tenzij anders vermeld
- Peilmaten in meters t.o.v. N.A.P., tenzij anders vermeld
- Coördinaten t.o.v. RD-stelsel in meters
- Staalkwaliteit
- Combiwand paal: S240
- Damwandplank: S240
- Groutankers: GEWI+
- Gordingen: S335
- Verbindingen schort en combiwand: S355
- Wapening: B500
- Betonkwaliteit
- Prefab schort: C35/45
- Sondeerrapport: "Project nabij Herengracht 598 te Amsterdam, kenmerk: VN-64571-1, d.d. 11-3-2016"



2	Definitief	J.M. van Herwaarden	M.Bakkum	28-02-2018
1	Eerste uitgaaf (Concept)	J.M. van Herwaarden	M.Bakkum	09-02-2018
Revisie	Omschrijving	Gekleurd door	Gecontroleerd door	Datum
opdrachtgever				
Gemeente Amsterdam				
Stadsdeel Centrum				
project				
Walmuurvernieuwing hoek Herengracht-Amstel				
omschrijving				
Bestaande situatie en uitvoering				
Boveraanzicht en doorsneden				
documentstatus				
DEFINITIEF				
documentversie				
1.0				
projectnummer / tekeningnummer				
BE4034-DR-TS-003				
formaat	schaal	fase	discipline	bladnr.
A1	As indicated	TS		3
document	tekening			3