

UITBREIDING VAN EEN WONING AAN DE STATIONSSTRAAT 53 ABCOUDE

2018-723

fase: DEFINITIEF ONTWERP

datum: 26 maart 2018

opdrachtgever: Dhr. H.J.M. van der Weijden
Stationsstraat 53
1391 GM Abcoude

email: henkvdw@hotmail.com
tel.: 06-21576115

Bebouwingsgegevens:

	Bestaand	Uitbreiding	Nieuw
bruto bebouwd oppervlak	66,40 m²	3,30 m²	69,70 m²
bruto vloeroppervlakte	132,80 m²	3,30 m²	136,10 m²
bruto inhoud	350,00 m³	10,00 m³	360,00 m³

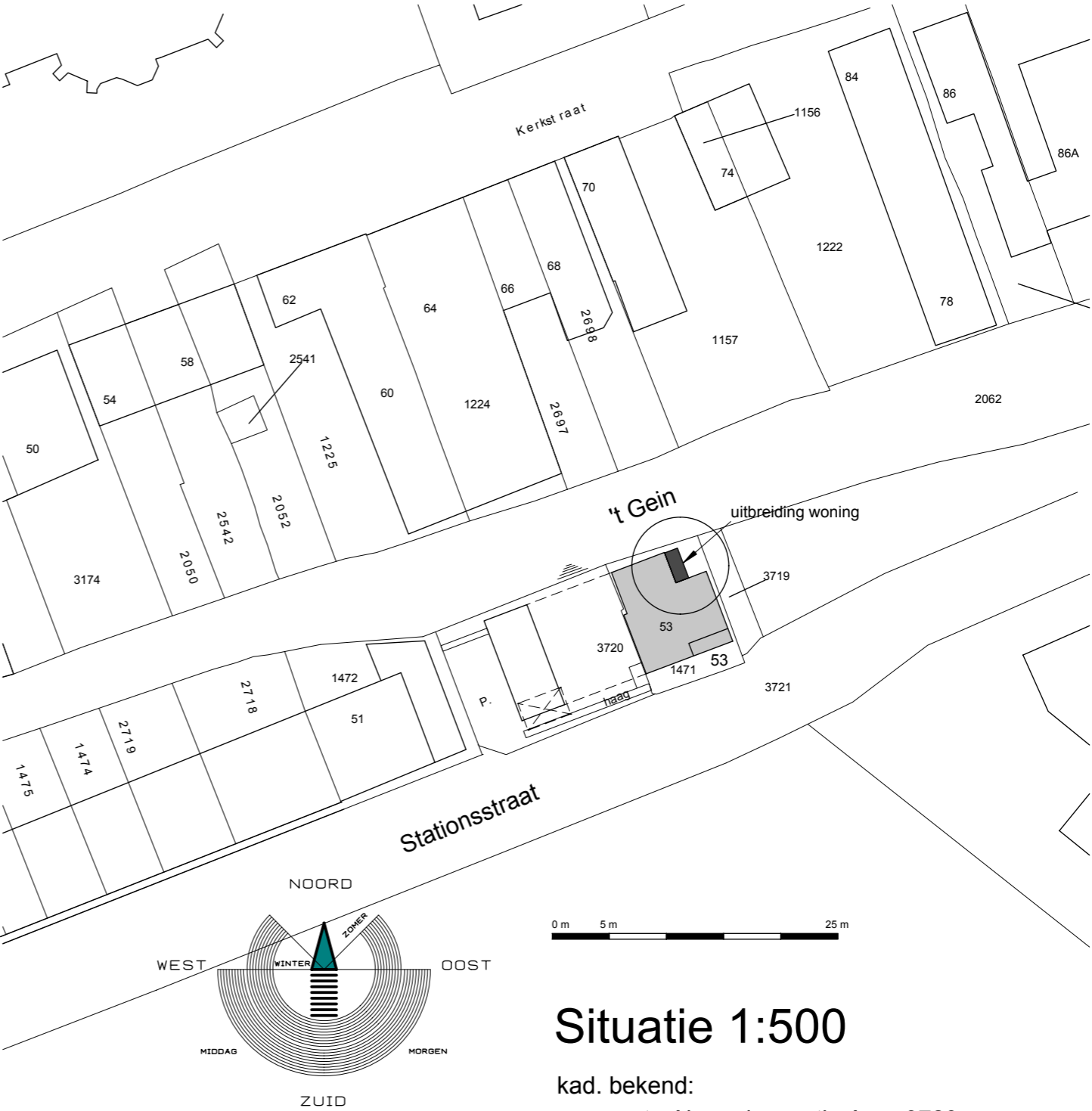

Situatie 1:500

kad. bekend:
gemeente Abcoude, sectie A nr. 3720

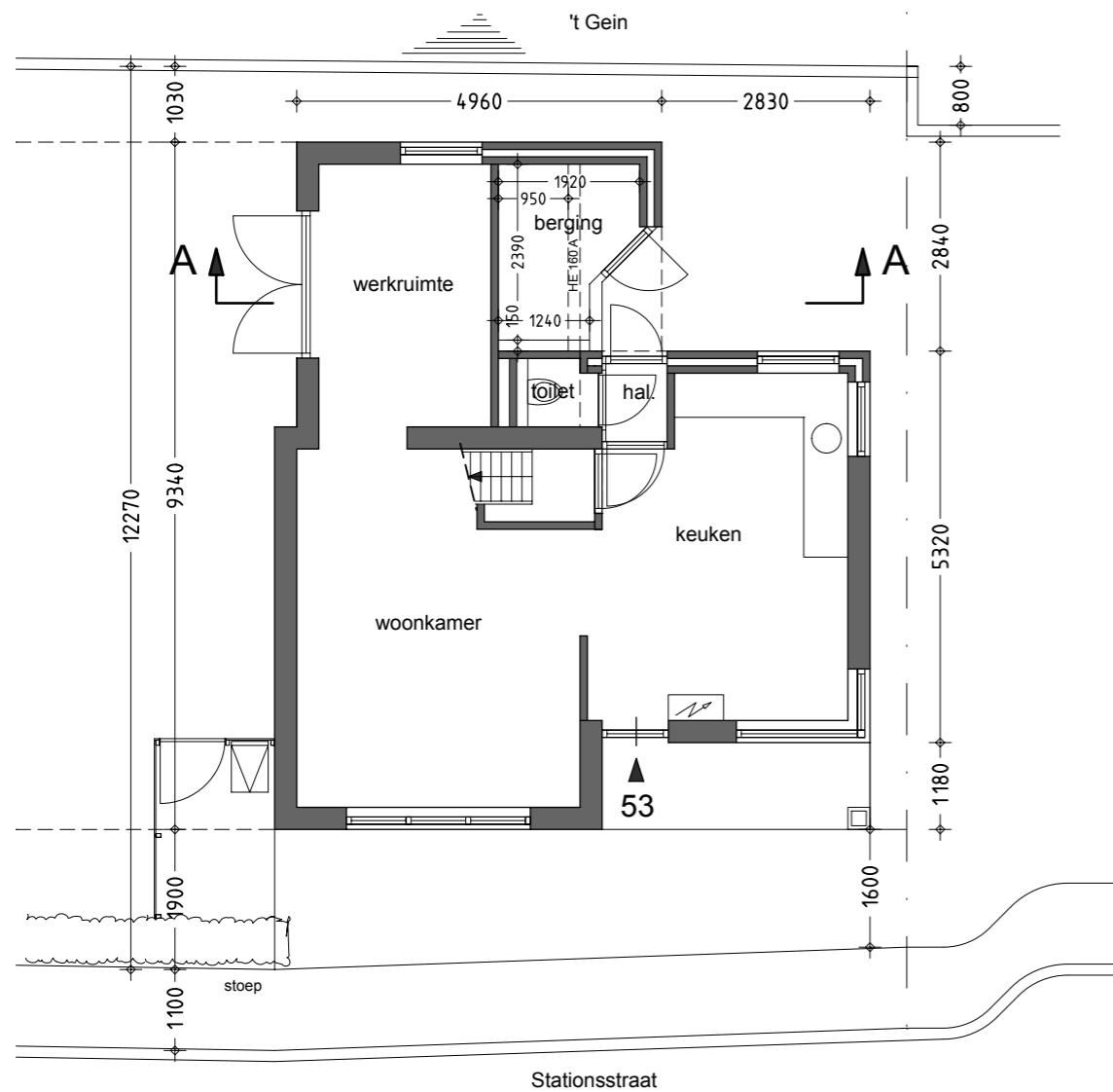

PLATTEGROND - BESTAAND

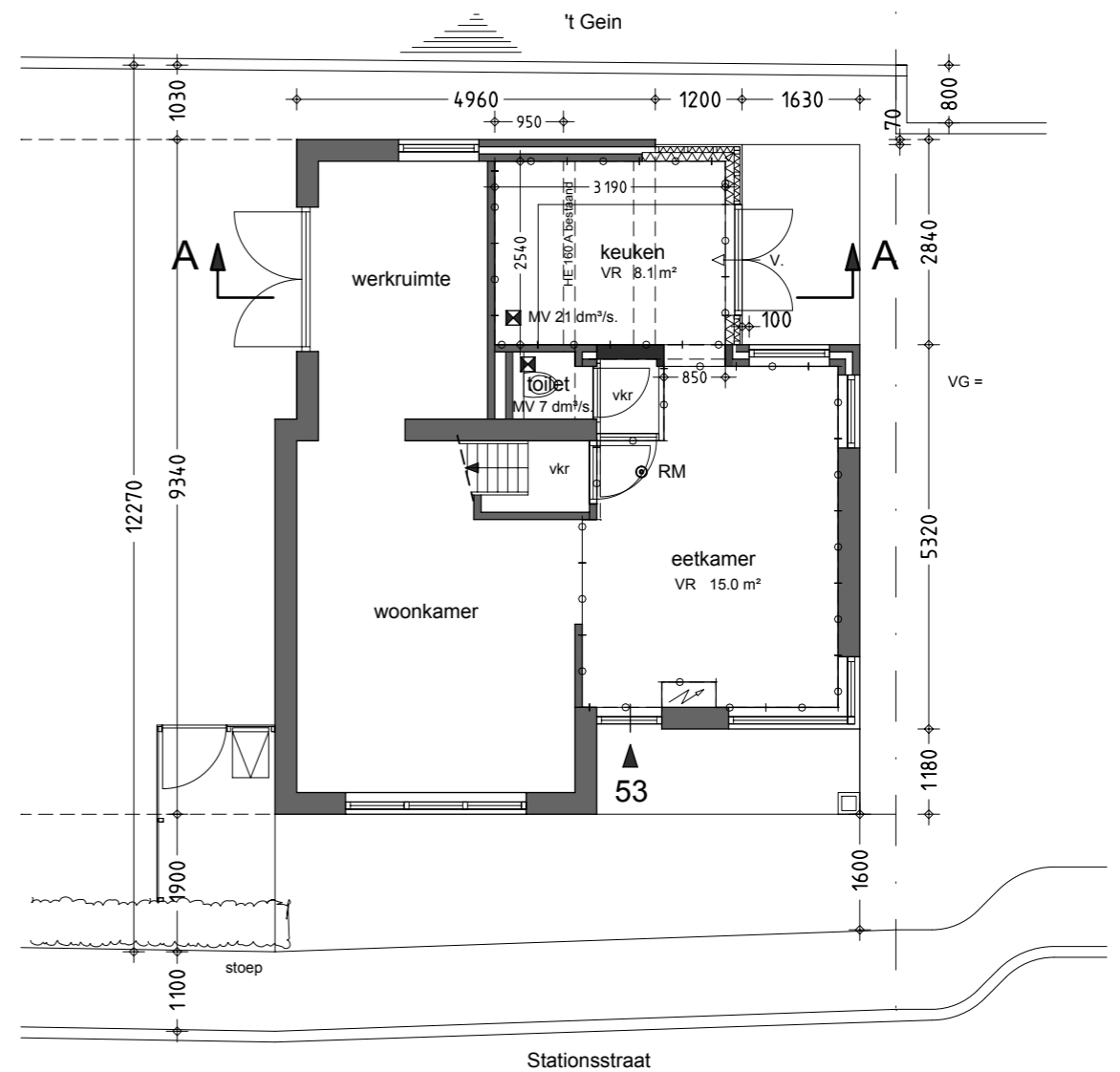

PLATTEGROND - NIEUW

Renvooi

symbool	betekenis
	metselwerk, baksteen
	geïsoleerde lichte scheidings-/voorzetwand.
	ventilatie toevoervoorziening
	afzuigpunt mechanische ventilatie (gelijkstroom)
	rookmelder aangesloten op lichtnet

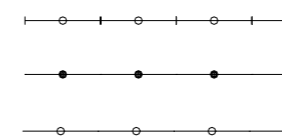

Verblijfsruimte
Gebruiksoppervlak
Verblijfsgebied

VR = verblijfsruimte
VKR = verkeersruimte
VG = verblijfsgebied
GO = gebruiksopp.

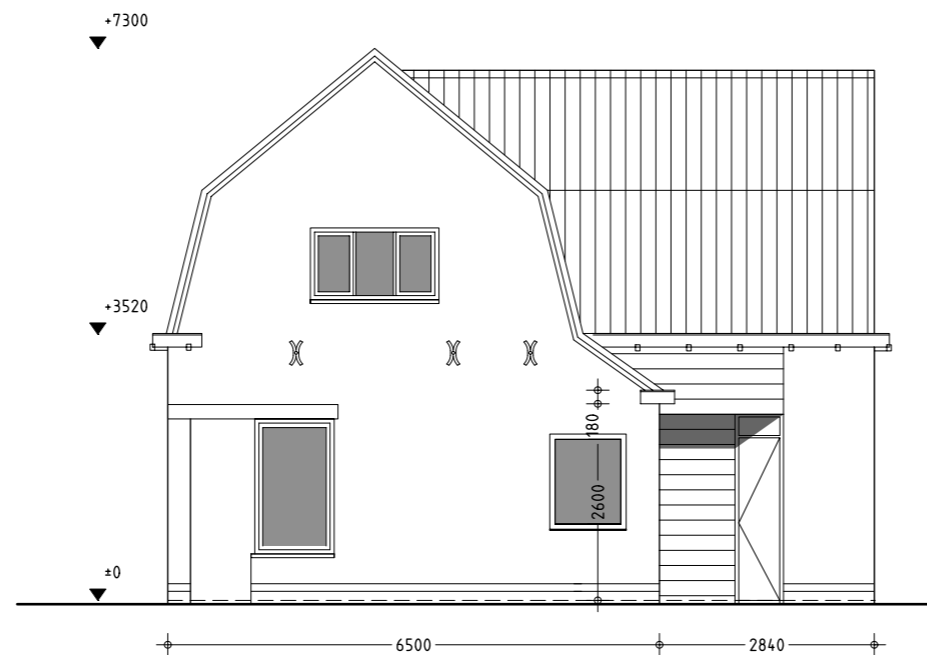

ZIJGEVEL RECHTS - BESTAAND

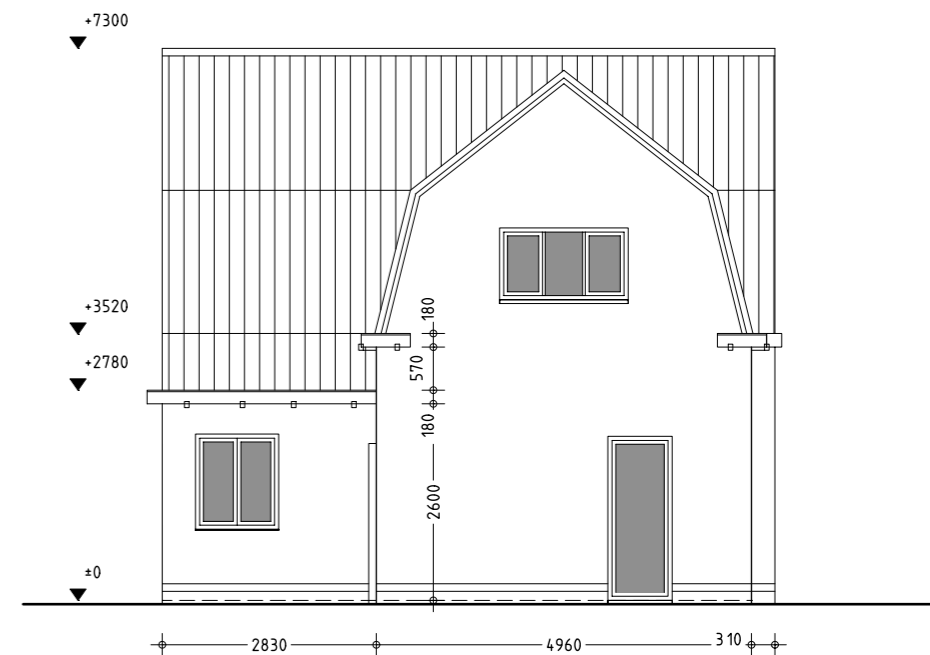

ACHTERGEVEL - BESTAAND

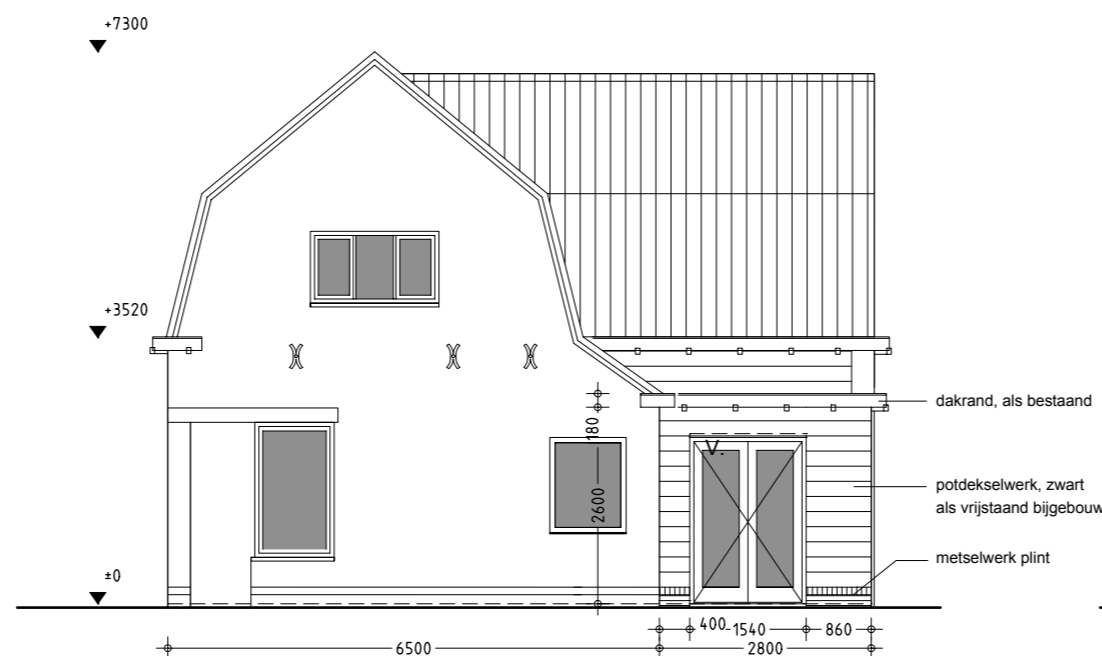

ZIJGEVEL RECHTS - NIEUW

V. = ventilatierooster Ducotop 50 ZR

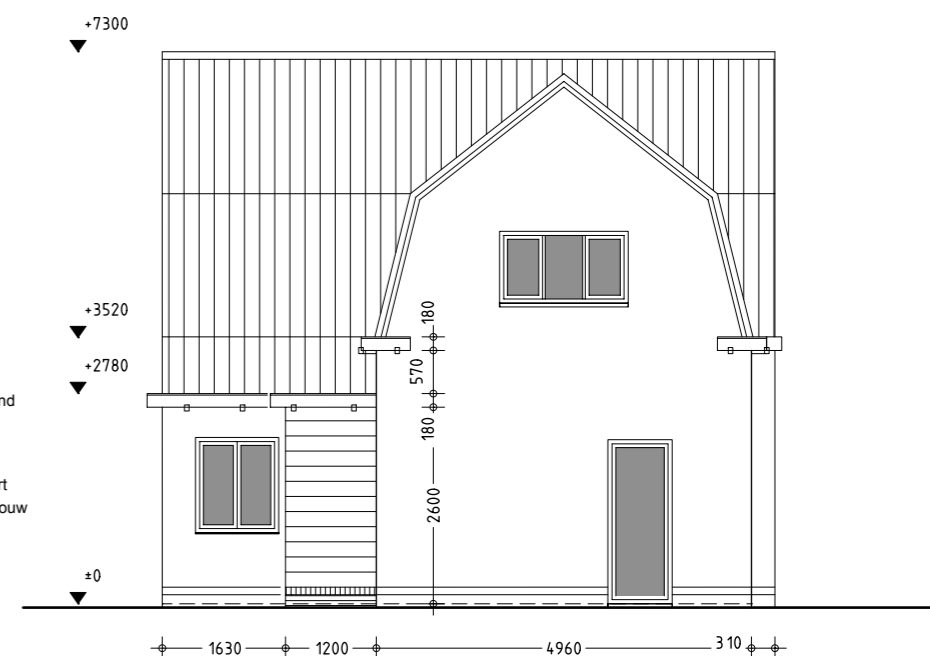

ACHTERGEVEL - NIEUW

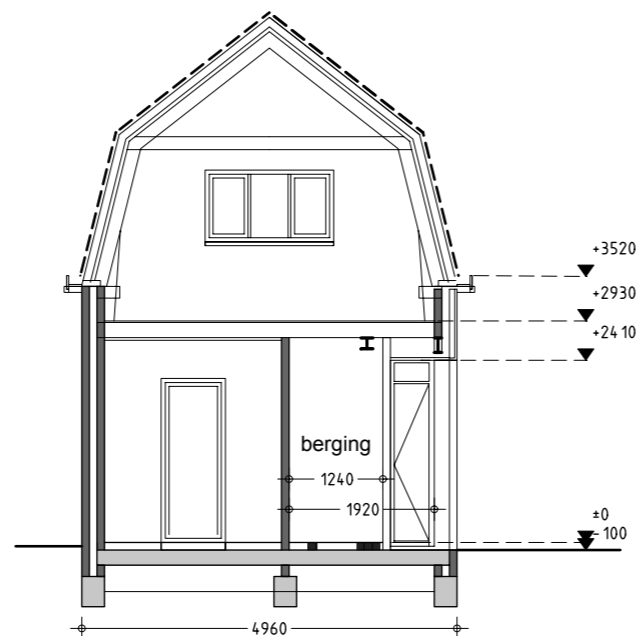

DOORSNEDE A-A BESTAAND

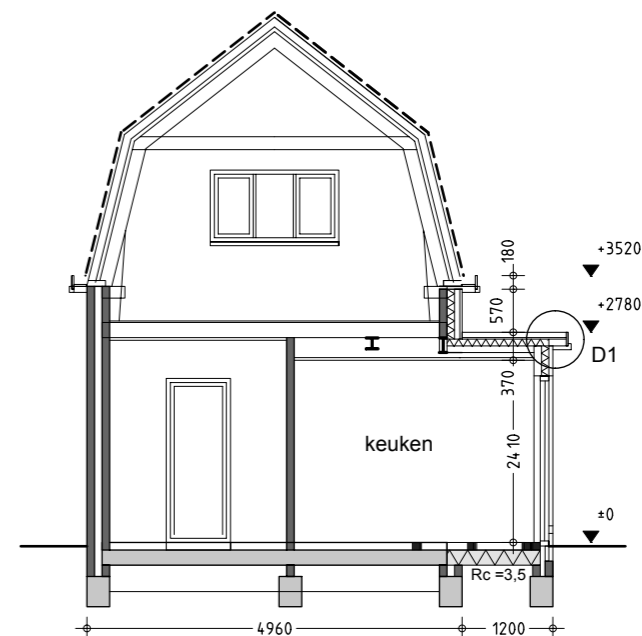

DOORSNEDE A-A NIEUW

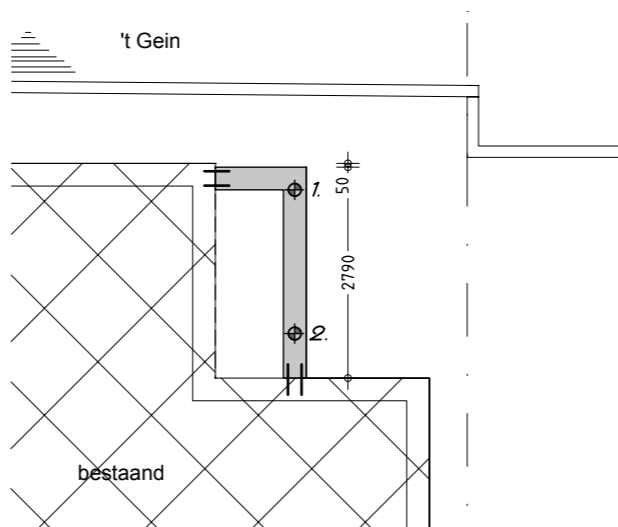

FUNDERING

- betonbalk 300 x 400 mm, volgens berekening constructeur;
- stalen buispalen ø168 mm;

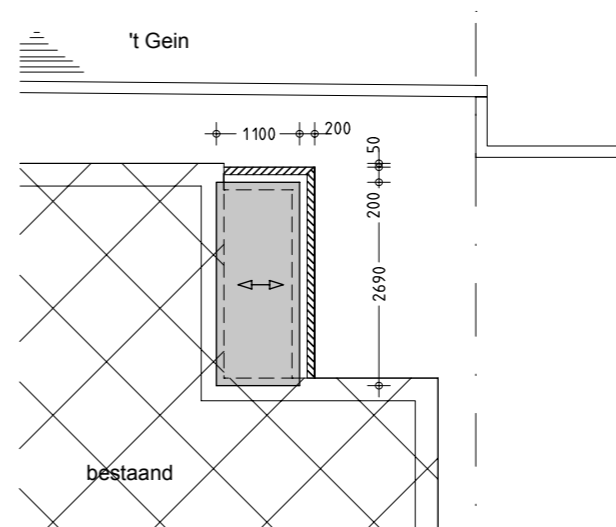

BG-VLOER

- PS-vloer $R_c = 3,5 \text{ m}^2\text{K/W}$;

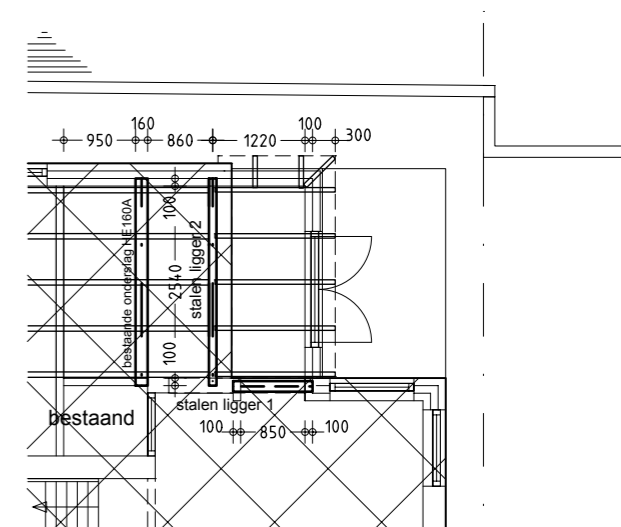

DAKVLOER

- stalen liggers volgens berekening constructeur;
- houten balklaag 59 x 155, h.o.h. 610 mm.

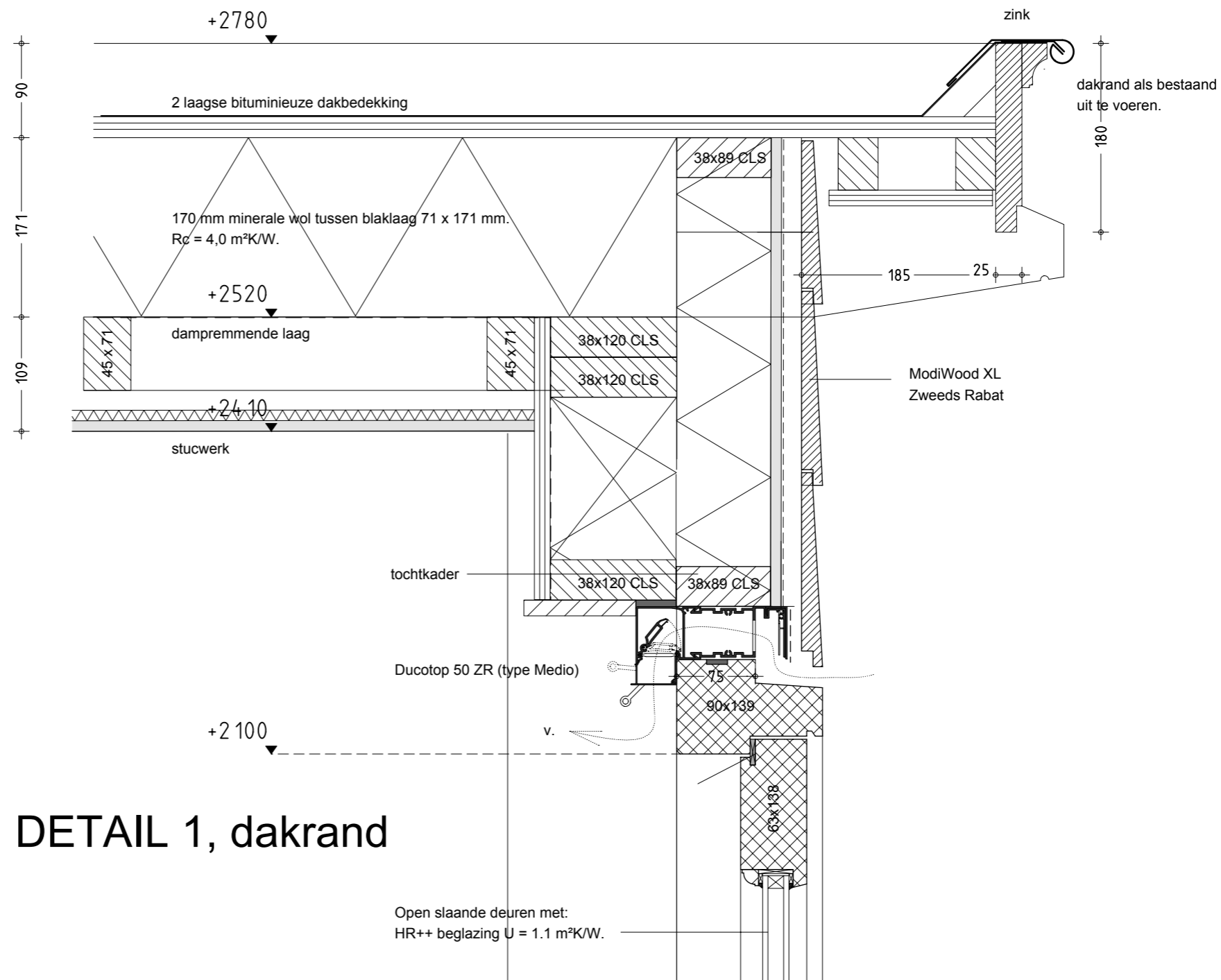

DETAIL 1, dakrand