

LEGENDA

Nieuwe Aanleg

Kabel + subduct (bij) blazen in bestaande
HDPE mantelbuis van Alliander

Gestuurde boring

Mantelbuis

Bestaande Persing

Klinkers , Tegels

Matrix Box

WIJZIGING				NR.	PAR.	D.D.	ONDERWERP: AANLEG GLASVEZELTRACE PROVINCIE NOORD HOLLAND RING 3C WERKTEKENING RING 3C RELINED B.V.	SCHAAAL: 1:500	DATUM:	PROJECTNR. UITVOERING:	
								GET: G. Durmus	18-10-2017	--	
								GEZ: V. van Gersbergen	18-10-2017	PROJECTNR. ENGINEERING:	
								OVERNAME ZONDER SCHRIFTELIJKE TOESTEMMING NIET GEORLOOFT AUTEURSRECHTEN VOORBEHOUDEN	FORMAAT:	RIINA NR.	
									A1	Ring3C-WT-BLAD-17	
										2017-09-04	
										BAM Infra Totaalcoördinator Postweg 34 1032 AH Amsterdam TEL: 020 611 1770 (VRIJ) 020 611 1771	

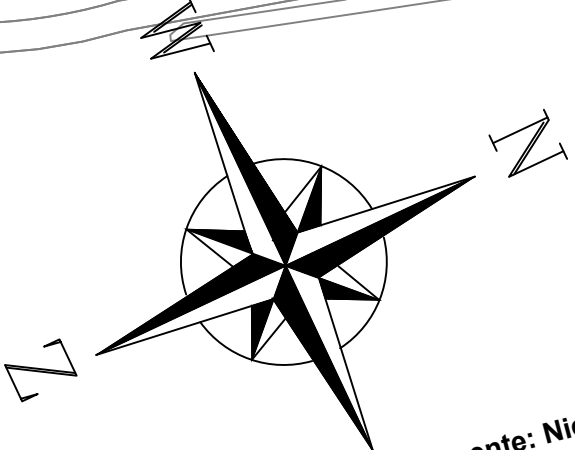

RELINED FIBER NETWORK



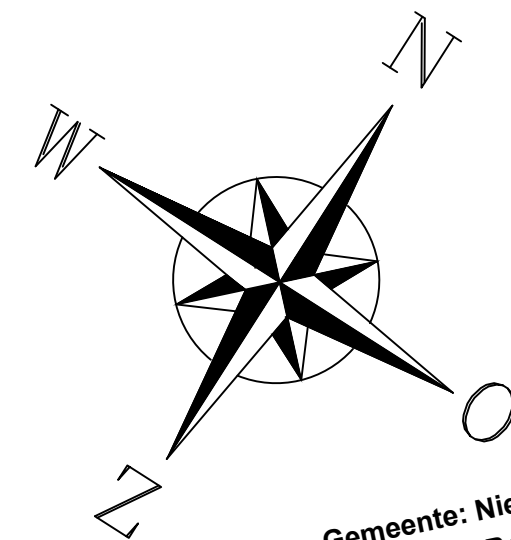

Gemeente: Nieuwkoop
Bestrating: Berm
Nieuw te leggen trace 7200 mtr.
Nieuw te leggen 1 x HDPE Ø40mm (GN) RLN-D1856
Inblazen RLN-GV1886 (96 vzls Conventioneel)

Gemeente: Nieuwkoop
Bestrating: Berm
Nieuw te leggen trace 7200 mtr.
Nieuw te leggen 1 x HDPE Ø40mm (GN) RLN-D1856
Inblazen RLN-GV1886 (96 vzls Conventioneel)

NIEUWVEENS JAAGPAD

LEGENDA

Nieuwe Aanleg

Kabel + subduct (bij) blazen in bestaande HDPE mantelbuis van Alliander

Gestuurde boring

Mantelbuis

Bestaande Persing

Klinkers , Tegels

Matrix Box

WIJZIGING	NR.	PAR.	D.D.	ONDERWERP: AANLEG GLASVEZELTRACE PROVINCIE NOORD HOLLAND RING 3C WERKTEKENING RING 3C RELINED B.V.	SCHAAL: 1:500 TEG: G. Duijs GEZ: V. van Gienbergen	DATE: 18-10-2017	PROJECTNR. UITVOERING: --
					OVERNAME ZONDER SCHRIFTELIJKE TOESTEMMING NIET GEDOORLOOFT AUTEURSRECHTEN VOORBEHOUDEN	FORMAAT: A1	PROJECTNR. ENGINEERING: --
							TEK. NR.: Ring3C-WT-BLAD-19
							TEK. VOORAFGEKEURD: 01-08-2017

EAM Infra Technisch bij
aanleg van
GLASVEZELTRACE
TEL: 020 480 20 00

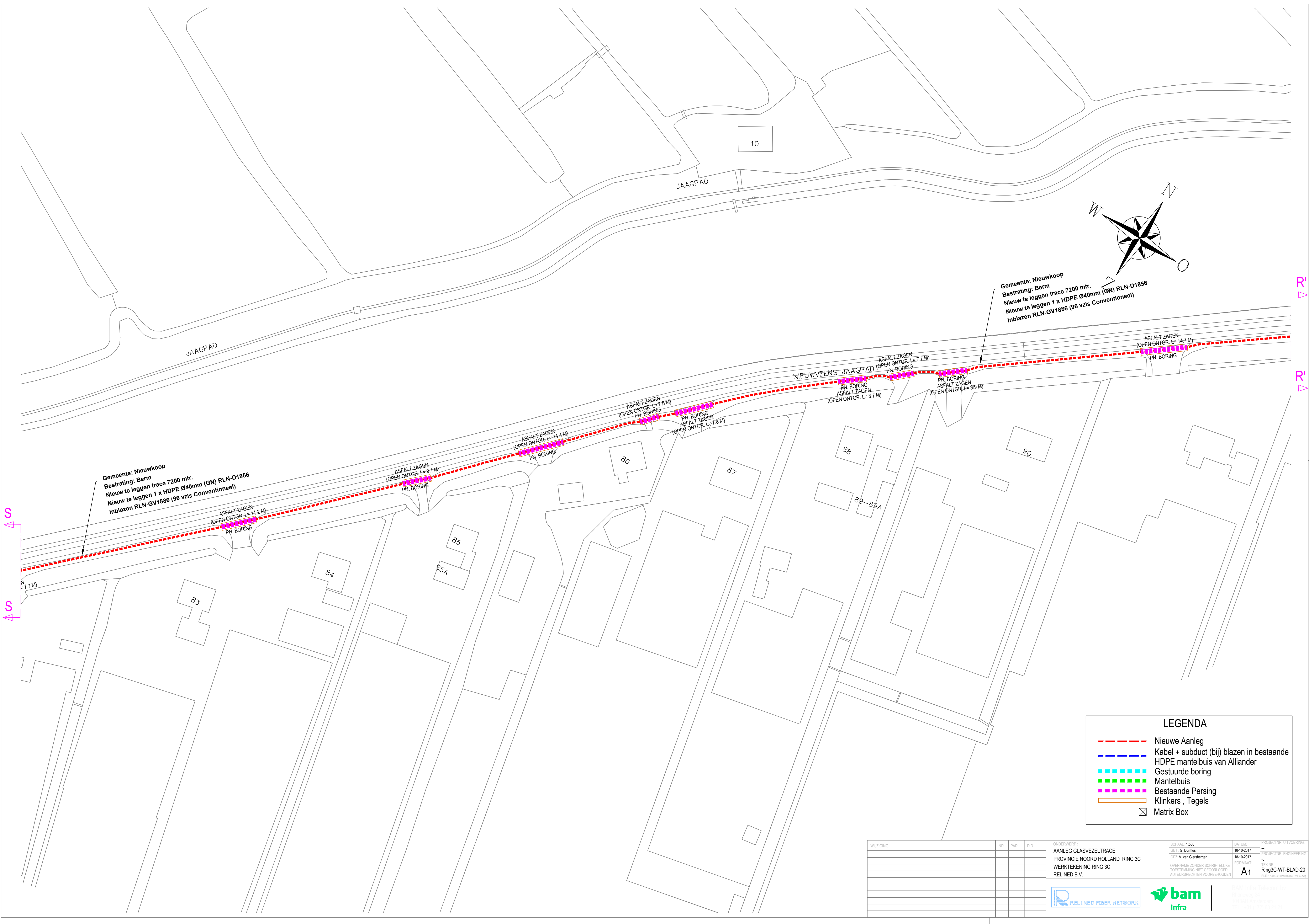

LEGENDA

Nieuwe Aanleg

Kabel + subduct (bij) blazen in bestaande HDPE mantelbuis van Alliander

Gestuurde boring

Mantelbuis

Bestaande Persing

Klinkers , Tegels

Matrix Box

WIJZIGING	NR.	PAR.	D.D.	ONDERWERP:	SCHAAL: 1:500	DATA:	PROJECTNR. UITVOERINGS:
				AANLEG GLASVEZELTRACE	GEZ: G. Dierms	18-10-2017	--
				PROVINCIE NOORD HOLLAND RING 3C	GEZ: V. van Giersbergen	18-10-2017	PROJECTNR. ENGINEERING:
				WERKTEKENING RING 3C	OVERNAME ZONDER SCHRIFTELIJKE TOESTEMMING NIET GEDOORLOFD	FORMAAT: A1	TECH. NR.: Ring3C-WT-BLAD-20
				RELINED B.V.	AUTEURSRECHTEN VOORRESCHOUWEN	FILE: 17-001-001000000000_001.dwg	
							<div>BAAM Infra Relined bv Kerkweg 10 1421 GA Almere Tel: 0364 117711</div>

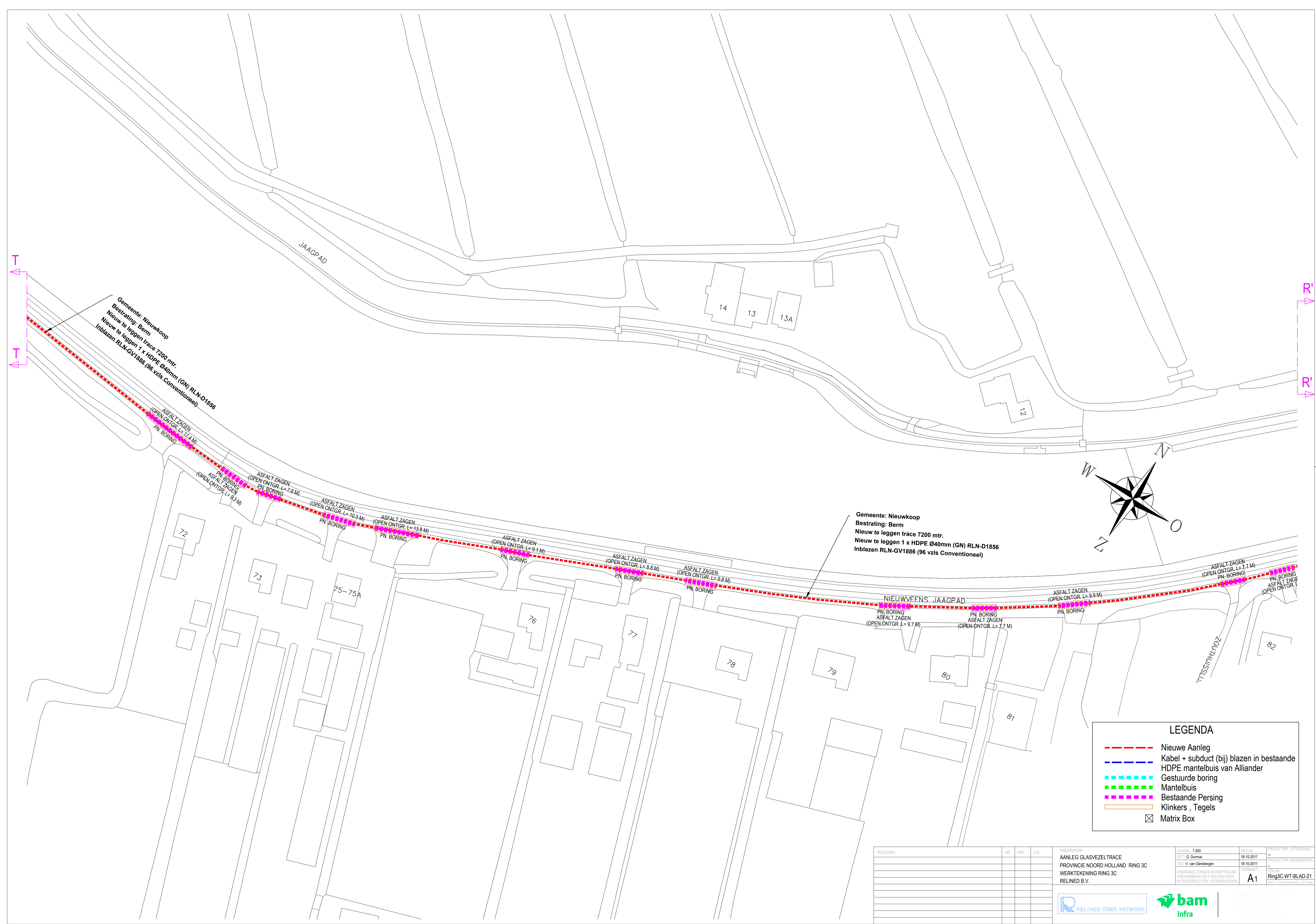

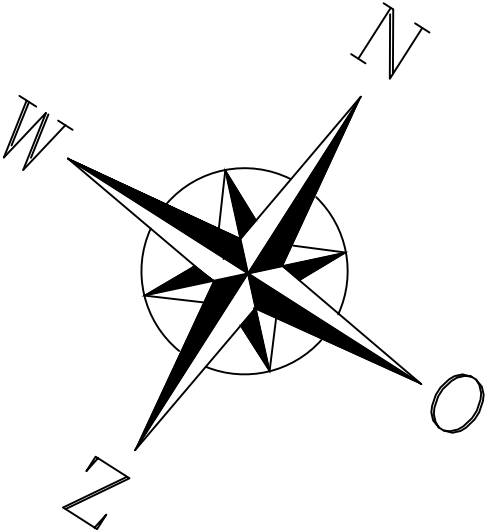
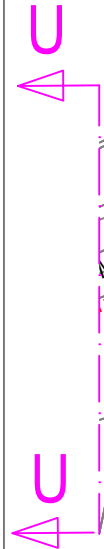

LEGENDA

Nieuwe Aanleg

Kabel + subduct (bij) blazen in bestaande
HDPE mantelbuis van Alliander

Gestuurde boring

Mantelbuis

Bestaande Persing

Klinkers , Tegels

☒ Matrix Box

WUZZIGING	NR	PAR	D.D.

ONDERWERP:
AANLEG GLASVEZELTRACE
PROVINCIE NOORD HOLLAND RING 3C
WERKTEKENING RING 3C
RELINED B.V.

SCHAAL: 1:500	DATUM:	PROJECTNR. UITVOERING:
GET: G. Durmus	19-10-2017	PROJECTNR. ENGINEERING:
GEZ: V. van Giersbergen	19-10-2017	TEK.NR.
OVERNAME ZONDER SCHRIFTELIJKE TOESTEMMING NIET GEORLOOFT AUTEURSRECHTEN VOORBEHOUDEN	FORAAT:	Ring3C-WT-BLAD-22
	A1	

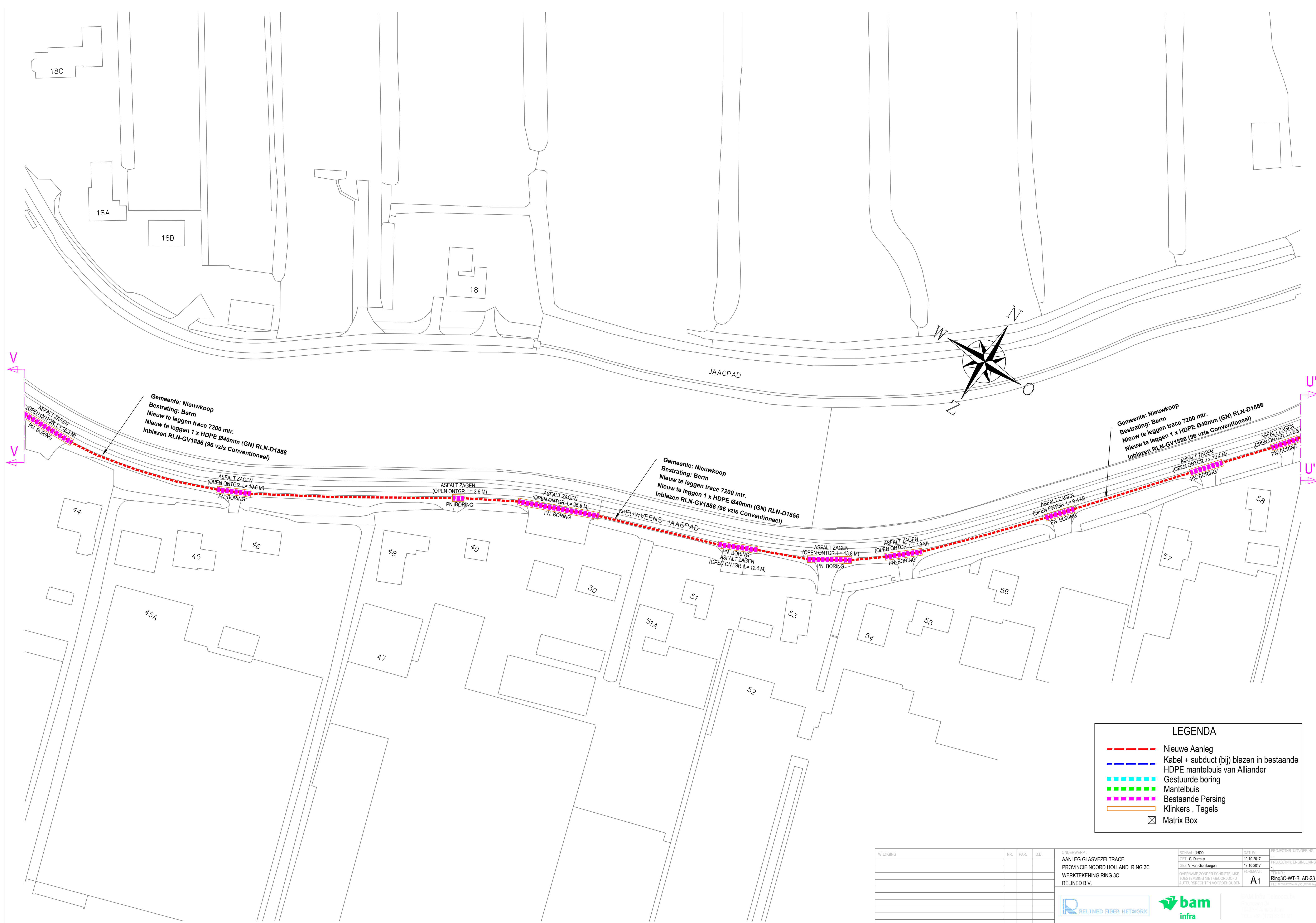

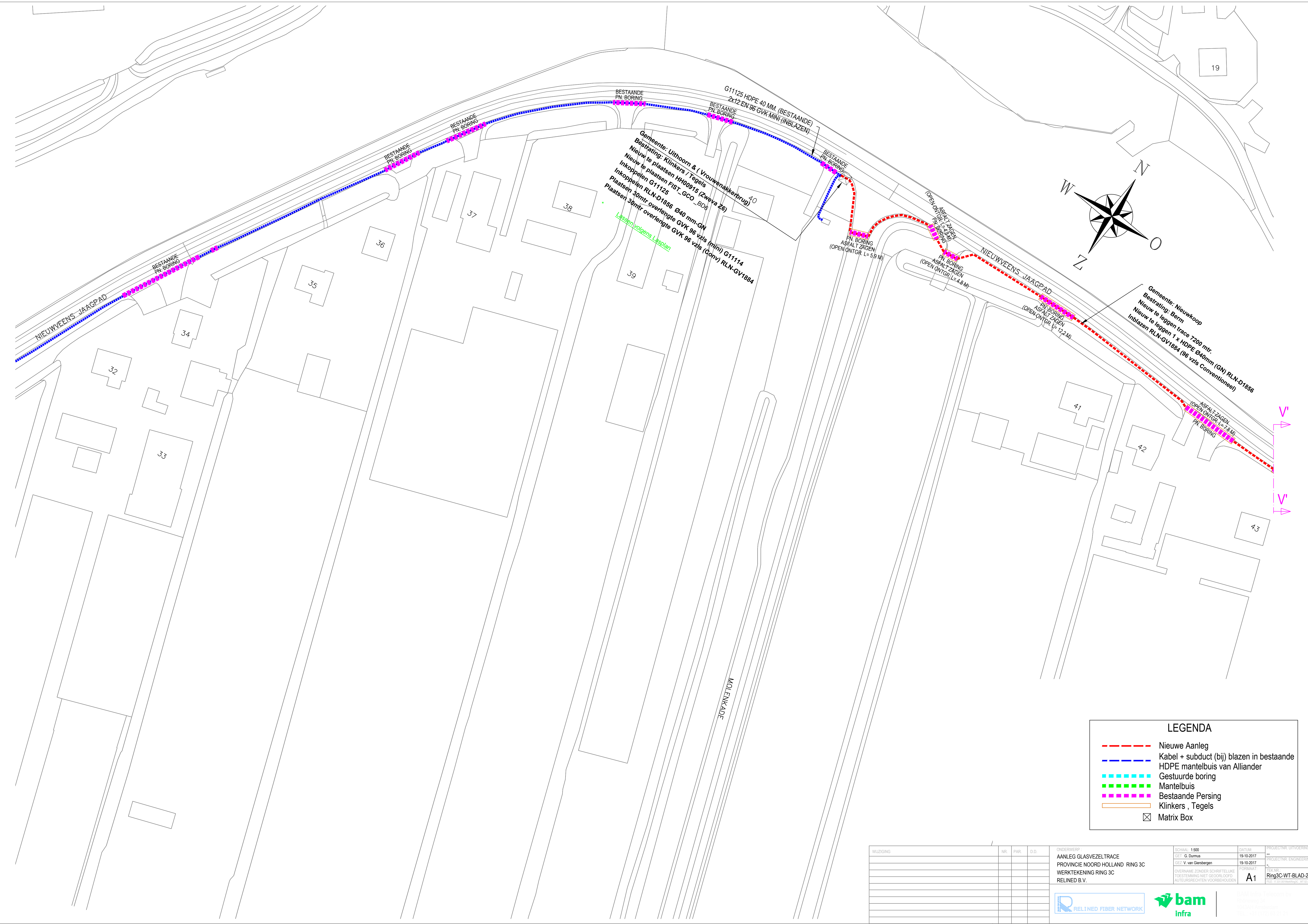

LEGENDA

Nieuwe Aanleg

Kabel + subduct (bij) blazen in bestaande HDPE mantelbuis van Alliander

Gestuurde boring

Mantelbuis

Bestaande Persing

Klinkers , Tegels

Matrix Box

WIJZIGING						NR.	PAR.	D.D.	ONDERWERP			SCHAAL	1:500	DATE	PROJECTNR	UWV-001
									AANLEG GLASVEZELTRACE			GET	G. Durmus	19-10-2017	PROJECTNR	UWV-001
									PROVINCE NOORD HOLLAND RING 3C			GET	V. van Gersbergen	19-10-2017	PROJECTNR	UWV-001
									WERKTEKENING RING 3C			FORMAAT	A1	19-10-2017	PROJECTNR	UWV-001
									RELINED B.V.			OVERNAME ZONDER SCHRIFTELIJKE TOESTEMMING NIET GEORLOOFT			Ring3C-WT-BLAD-24	
												AUTEURSRECHTEN VOORBEHOUDEN				