

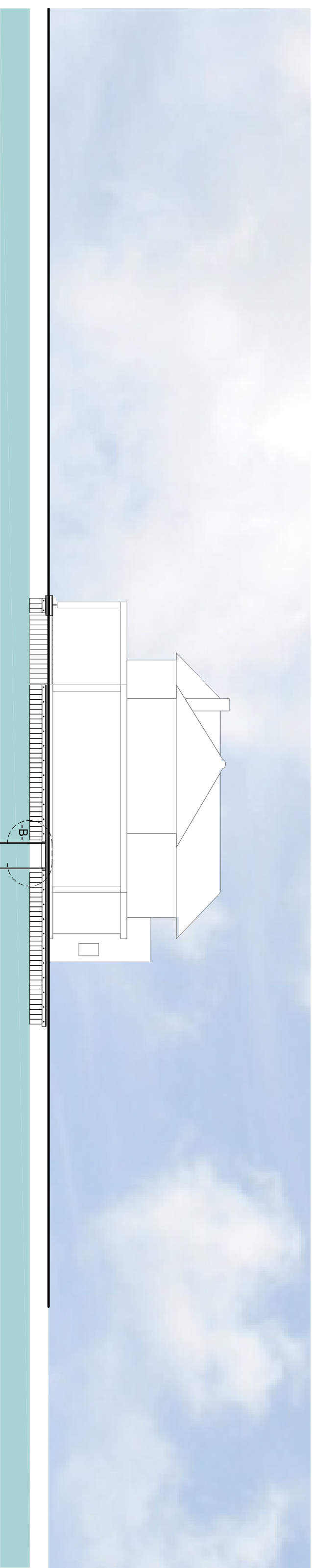

Plattegrond
Bestaande situatie
Schaal 1:150



Doorsnede B
Bestaande Situatie
Schaal 1:150



Doorsnede A
Bestaande Situatie
Schaal 1:150

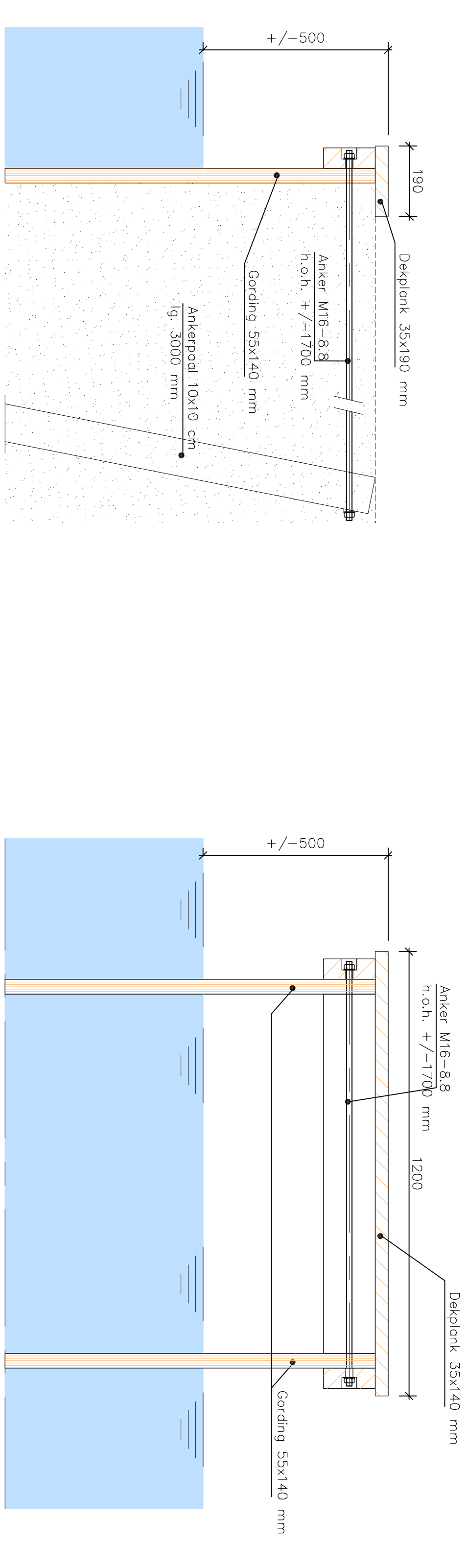

DOORSNEDE A
(Bestaand) Schaal 1:10

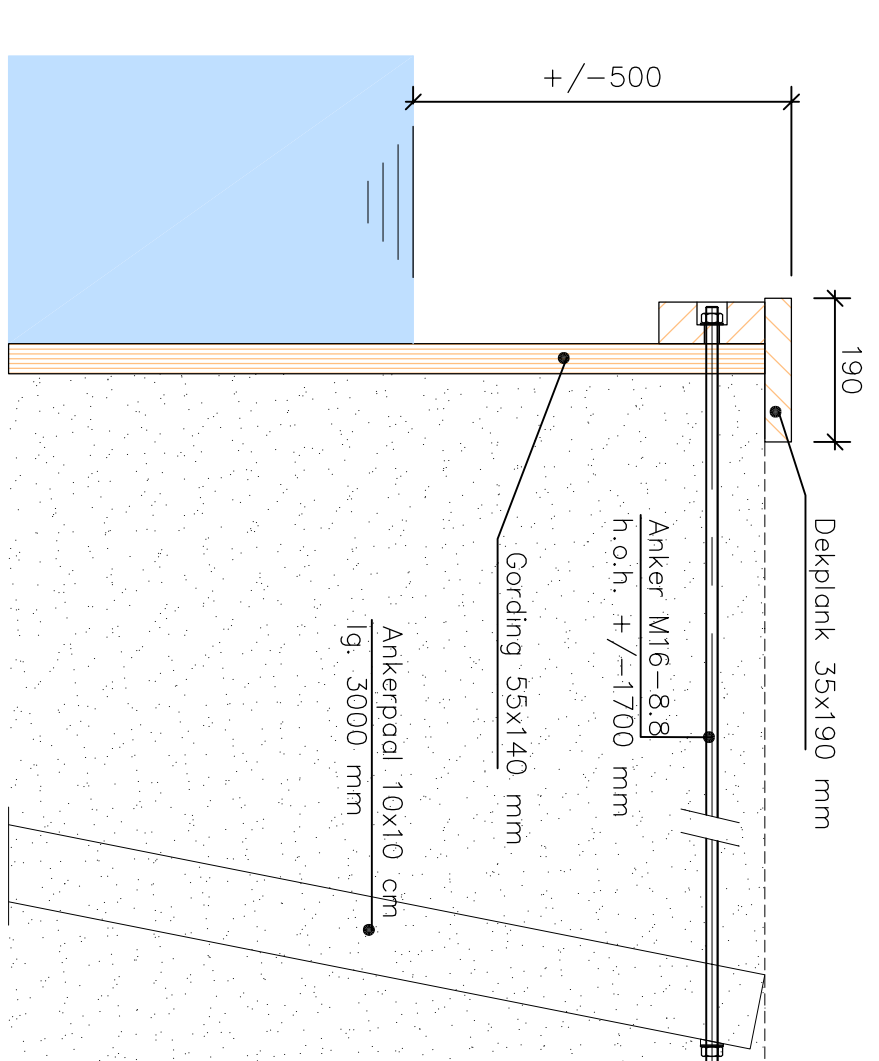

DOORSNEDE A
(Nieuw) Schaal 1:10

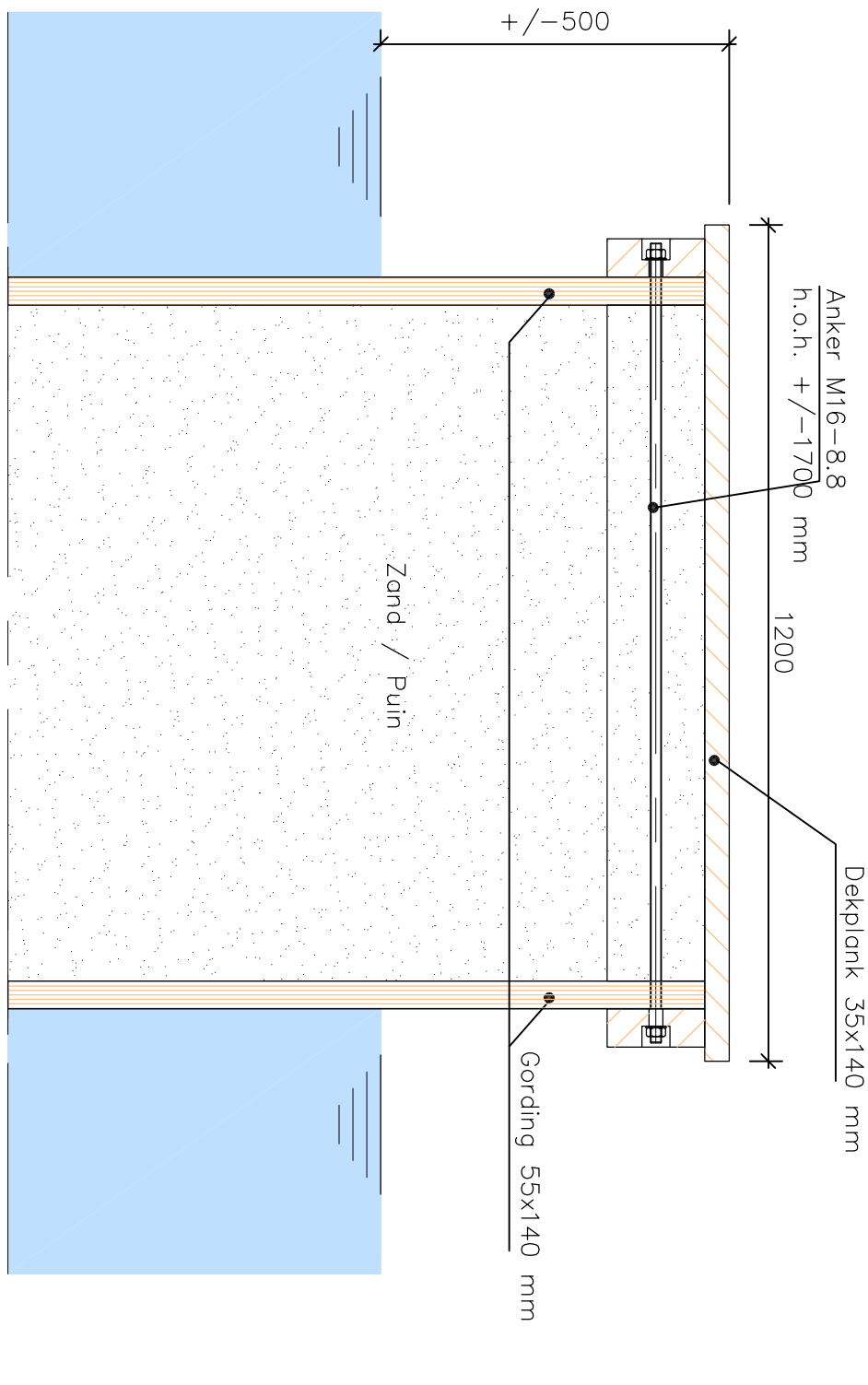

DOORSNEDE B
(Nieuw) Schaal 1:10

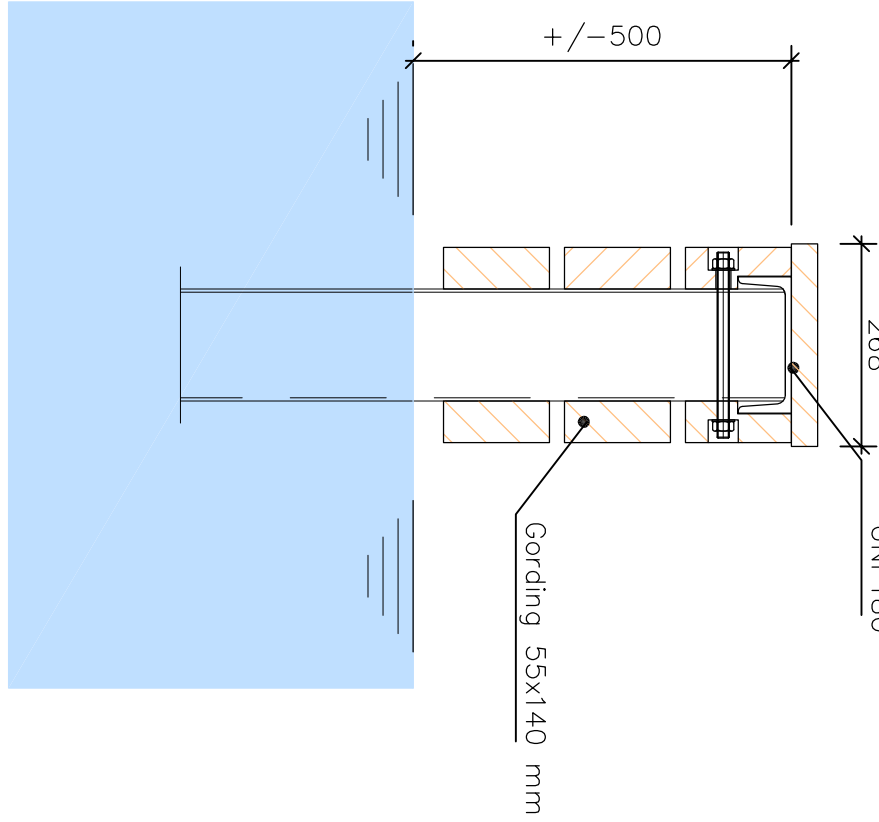

DOORSNEDE C
(Nieuw) Schaal 1:10

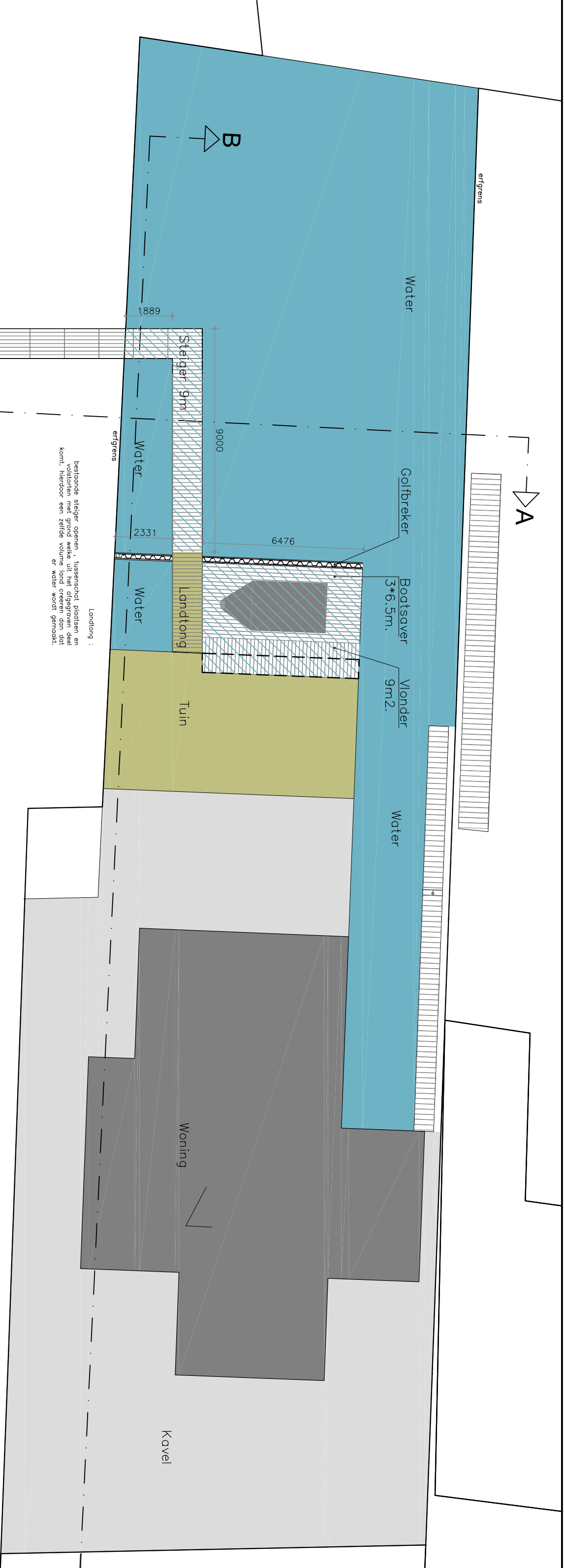

Plattegrond
Nieuwe situatie
Schaal 1:200



Doorsnede B
Nieuwe situatie
Schaal 1:150

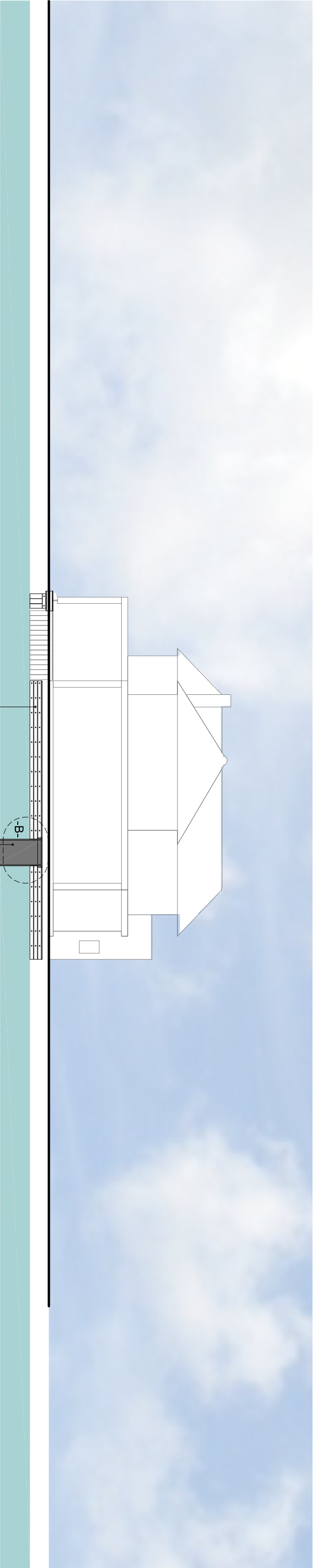

Doorsnede A
Nieuwe Situatie
Schaal 1:150

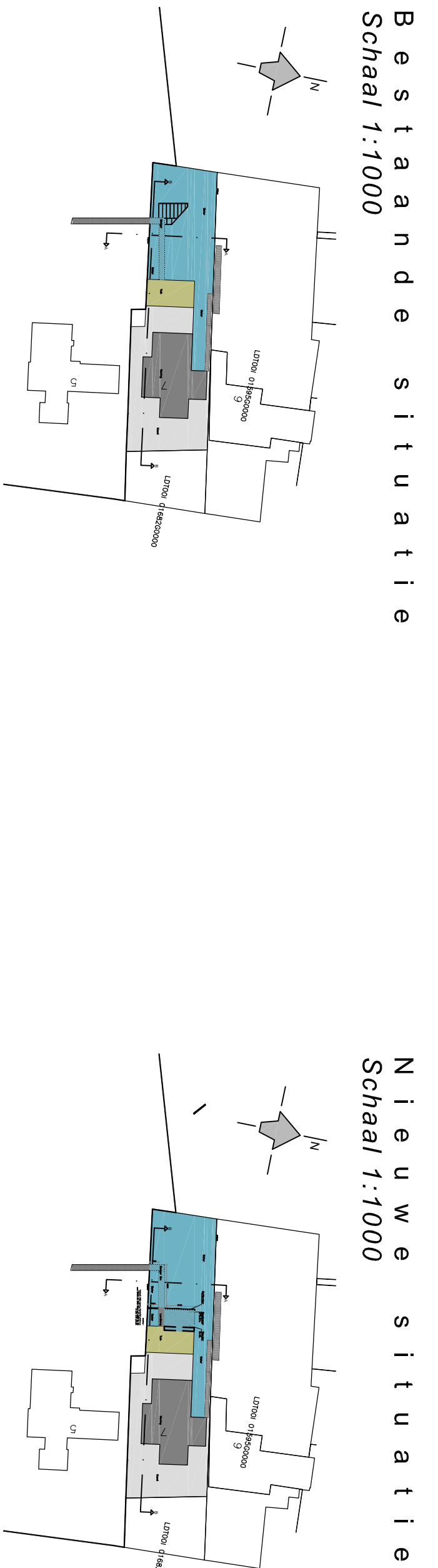

Bestaande situatie
Schaal 1:1000

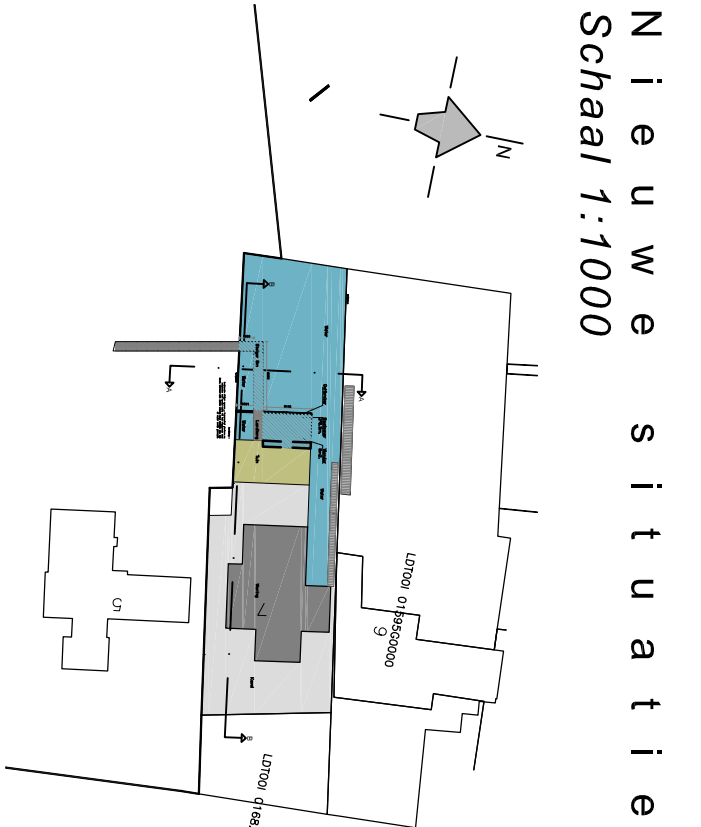

Nieuwe situatie
Schaal 1:1000

Toetsing Artikel 17.2.3

- Lid d: Breedte van steigers mag niet meer dan 1200mm zijn. VOLDOET
- Lid e: Lengte steigers en golfbrekers mag niet meer bedragen dan 15 meter. VOLDOET
- Lid f: Lengte steiger en golfbreker samen bedragen niet meer dan 20m. VOLDOET
- Lid g: Oppervlak van venders en zijlawa's gezamenlijk mag niet meer bedragen dan 6m². VOLDOET
- Lid j: De bouwkogte van een bootslaver mag niet meer bedragen dan 1,5 meter boven waterlijn met een maximale breedte van 3 meter en een maximale lengte van 8 meter. VOLDOET (376,5cm in nieuwe situatie)

Toetsing Artikel 19.8.6

- Lid b: De bodemafmeting moet gescreend worden door het afgraven van bodem afmetingen. VOLDOET



Bouwplan 17.2.3
Vooraf
Prestatie
T. 0971-742611
info@buroduck.nl
www.buroduck.nl

Project : Realisatie
golfbreker en bootslaver
Onderwerp : Waterwerken
Plattegrond & doorsneden
Opdrachtgever : Dhr. van Vliet
Tweede : Vergoedingaanvraag

Maatstaf : schaal
A0 : 1:1000(1:500/1:10)
B-00
Maatstaf : schaal
A0 : 1:1000(1:500/1:10)
B-00