

Het plaatsen van een nieuwe beschoeiing langs de zijkant van het landgoed Vreedenhof aan de Rijksstraatweg 53 te Nieuwersluis.

Het plaatsen van een beschoeiing over een lengte van 185 mtr., uit palen en opgeklampte schotten uit onbehandeld hardhout en onbehandeld naaldhout.

Na het plaatsen van de beschoeiing op de aangegeven lijn zal deze aangevuld worden met grond, hierdoor wordt er ca. 254 m2 wateroppervlakte gedempt. Ter compensatie van deze demping is in 2012 de sloot aan de achterzijde van het landgoed verbreed over de gehele breedte van het perceel, waardoor er ca. 254 m2 wateroppervlakte is gemaakt. Het verbreden van deze sloot is destijds door Waternet uitgevoerd, de tekening van deze werkzaamheden is bijgevoegd als bijlage B.

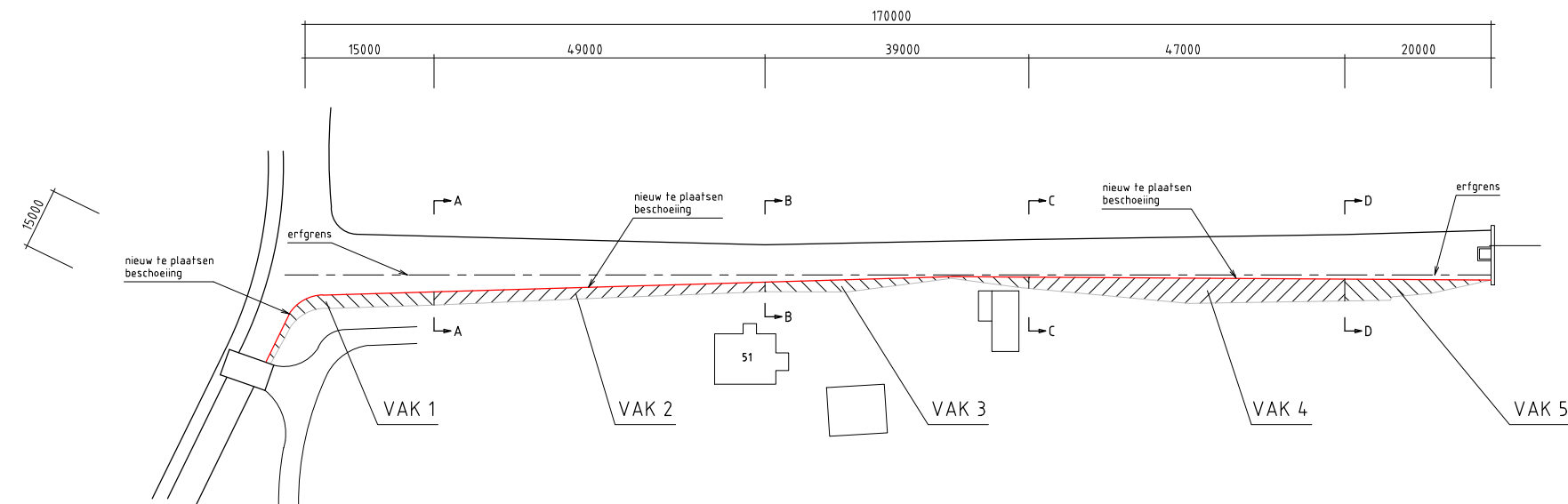

- VAK 1: gemiddelde breedte is 1,15 mtr., lengte is 30 mtr.
 $30 \times 1,15 = 34,50 \text{ m}^2$ demping
- VAK 2: gemiddelde breedte is 1,15 mtr., lengte is 49 mtr.
 $49 \times 1,15 = 56,35 \text{ m}^2$ demping
- VAK 3: gemiddelde breedte is 0,90 mtr., lengte is 39 mtr.
 $39 \times 0,90 = 35,10 \text{ m}^2$ demping
- VAK 4: gemiddelde breedte is 2,20 mtr., lengte is 47 mtr.
 $47 \times 2,20 = 103,40 \text{ m}^2$ demping
- VAK 5: gemiddelde breedte is 1,25 mtr., lengte is 20 mtr.
 $20 \times 1,25 = 25,00 \text{ m}^2$ demping

TOTAAL te dempen wateroppervlakte 254,35 m2.

TOTAAL gemaakt wateroppervlakte 254 m2.

BIJLAGE B: tekening Waternet W-39-15-1, van 19-10-2011, verbreden sloot 254 m2.

BIJLAGE C: kadastrale kaart 14-11-1966

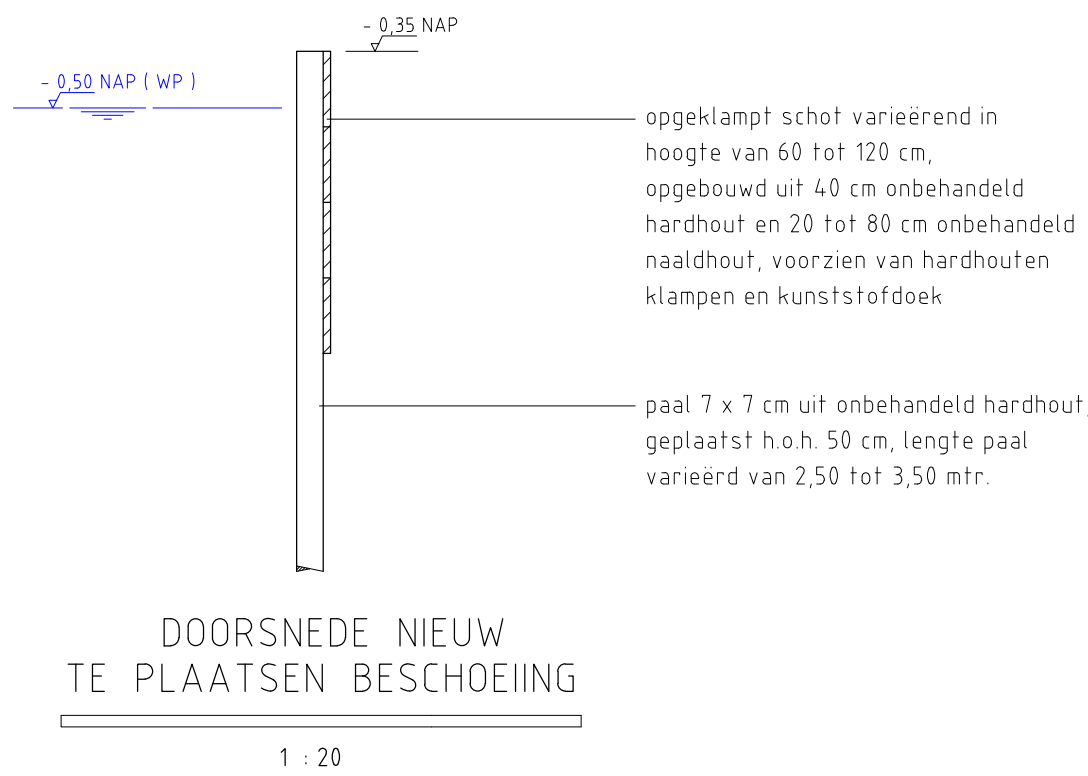
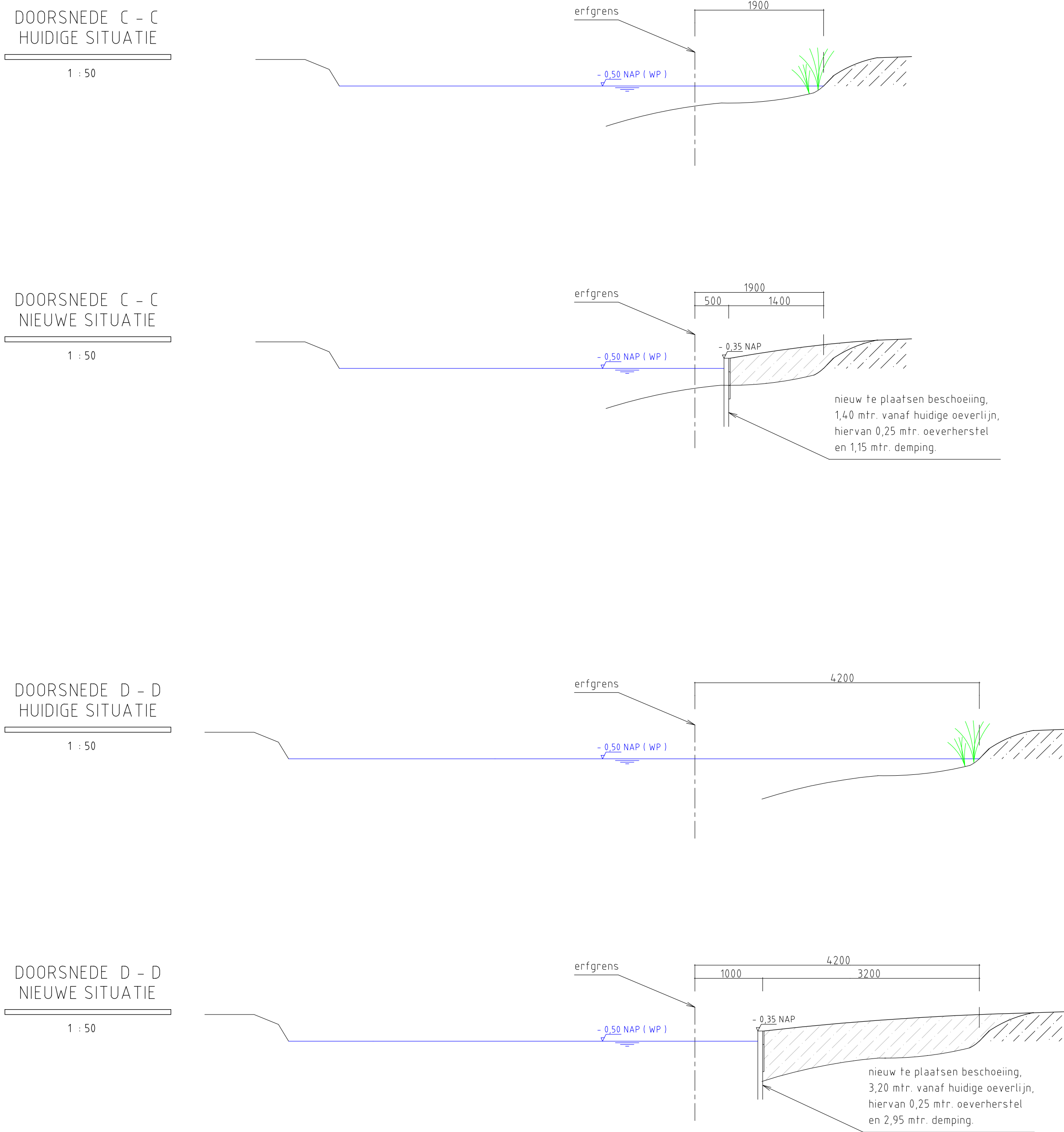
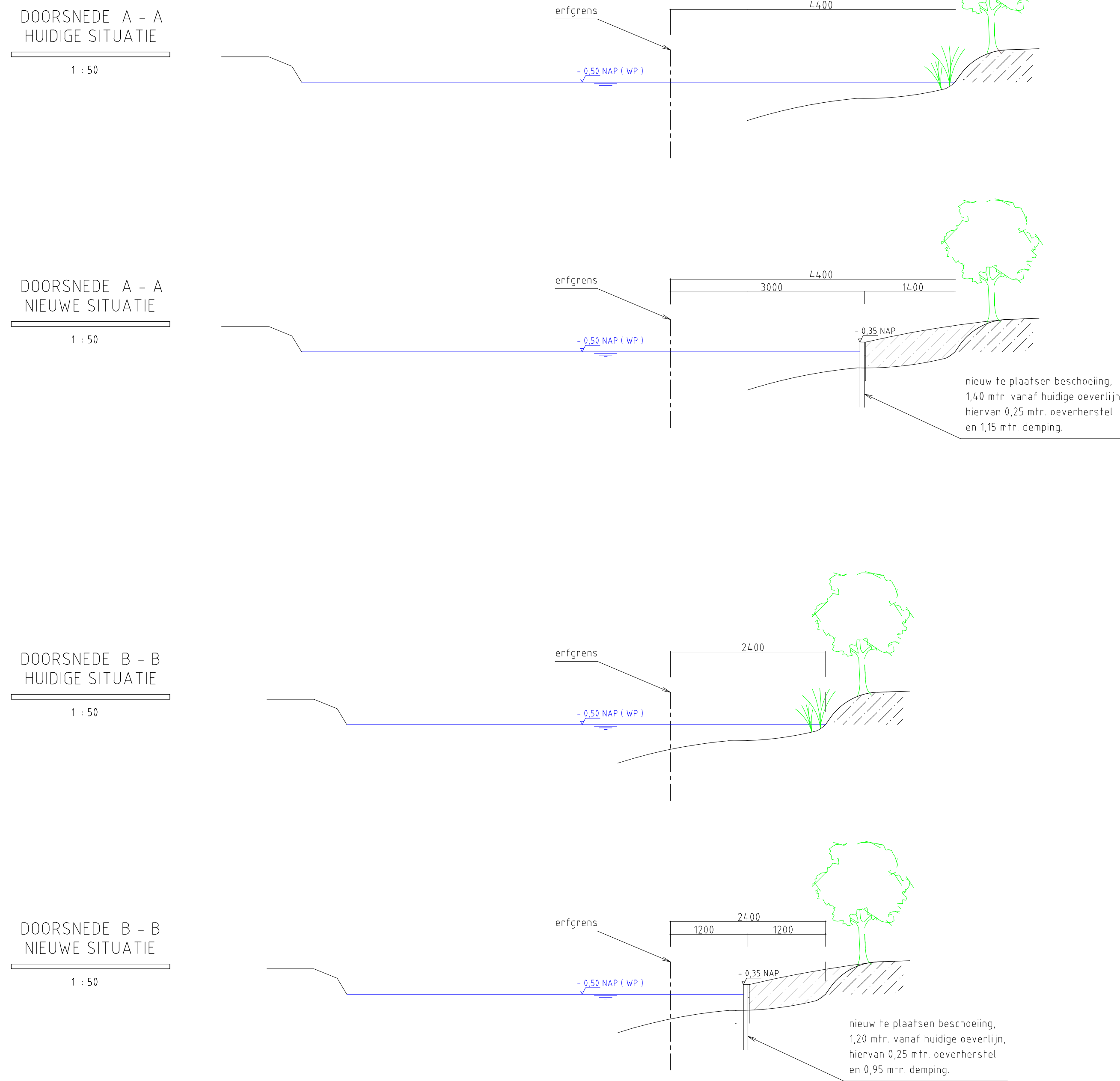

Plaatsen nieuwe beschoeiing aan zijkant van het landgoed van Huis Vreedenhof aan de Rijksstraatweg 53, 3631 AB te Nieuwersluis.

Kadastrale nummers:

- B 1049
- B 1050
- B 1051