

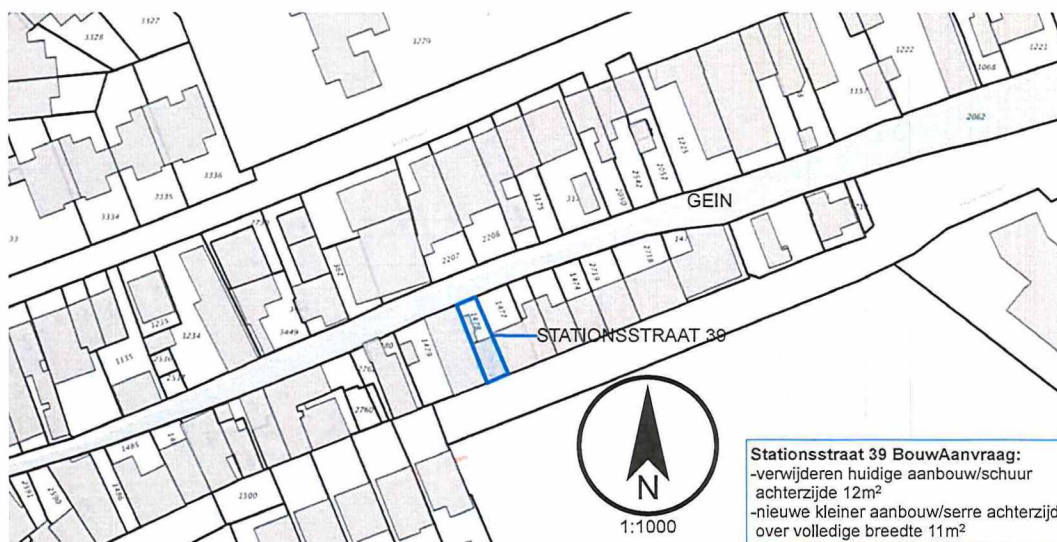

VOORGEVEL



ACHTERGEVEL



Stationsstraat 39
 1391 GM Abcoude

00. stationstraat 39 - BouwAanvraag

11. bestaand / **sloop**

12. nieuwe situatie - overzicht

13. nieuwe situatie - aanbouw

21. bouwkundig - plattegrond beg gr

22. bouwkundig - principe doorsnede

23. bouwkundig - aanzicht

61. details

www.JPS.amsterdam

Arie Biemondstraat 111 - 1054 PD Amsterdam

00. stationstraat 39 - BouwAanvraag

maten in het werk te controleren

project:
 opdrachtgever:
 fase:
 getekend:
 schaal/papier:

Stationstraat 39 Abcoude
 SA
 WM
 (A3)

datum: 03 april 2018
 gewijzigd A:

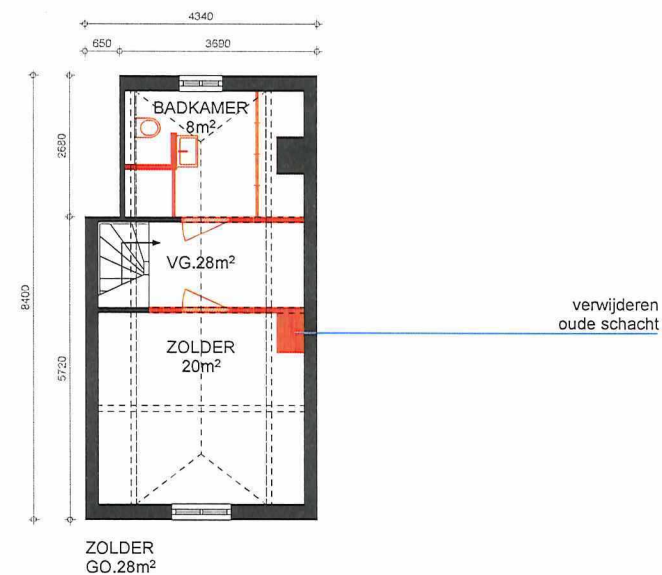
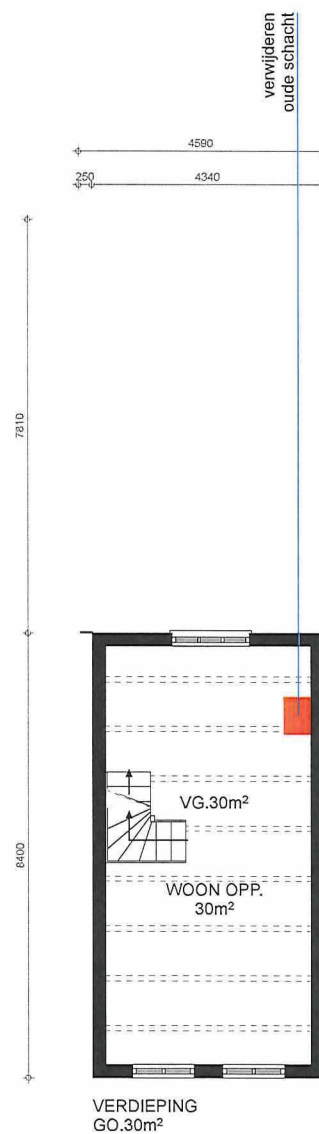
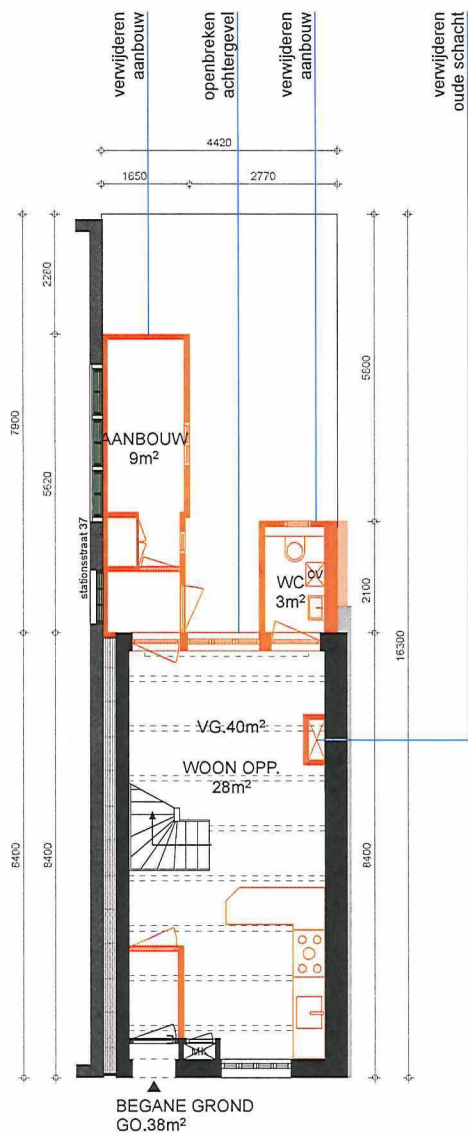

www.JPS.amsterdam

Arie Biemondstraat 111 - 1054 PD Amsterdam

11. bestaand / sloop

maten in het werk te controleren

project: Stationsstraat 39 Abcoude
opdrachtgever: BA
fase: WM
getekend: WM
schaal/papier: 1:100 (A3)

datum: 03 april 2018
gewijzigd A:



DWARSDOORSNEDE WEST

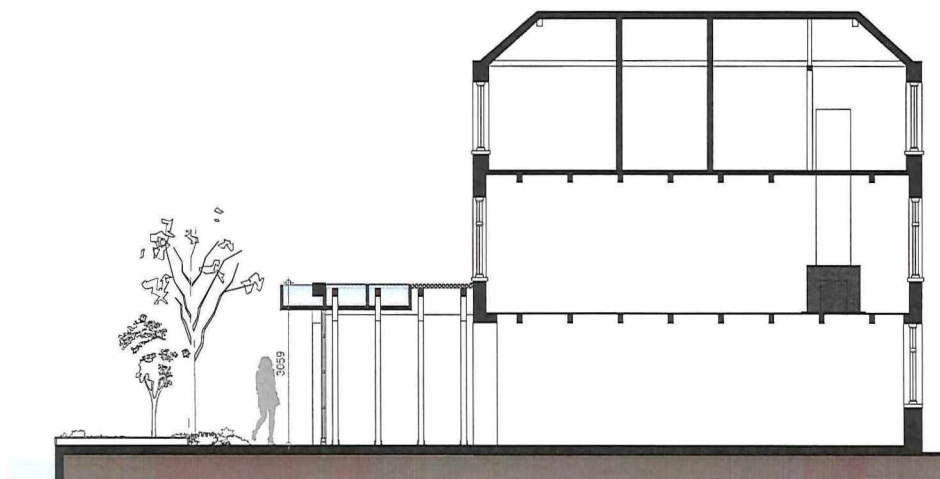

DWARSDOORSNEDE OOST

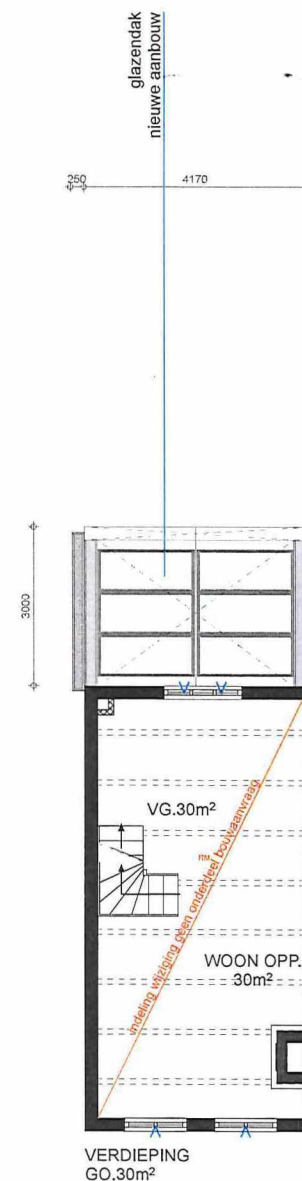
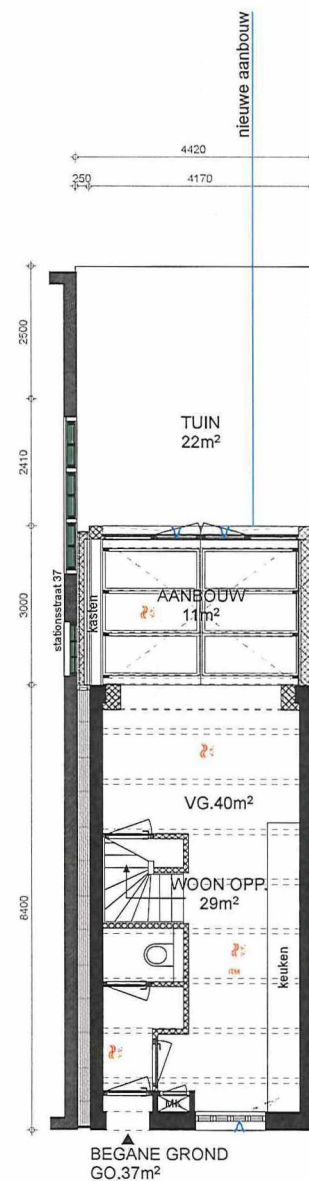

Oppervlaktes	voor	na
Bruto vloer opp. (m2)		
totaal	118,5	119,5
Bruto inhoud (m3)		
totaal	228	239,5
Bebouwd terrein (m2)		
tuin	23	22
bebouwd terrein	47	48
Gebruikers opp. (m2)		
totaal	96	95
Vloer opp. (m2)		
totaal	98	98

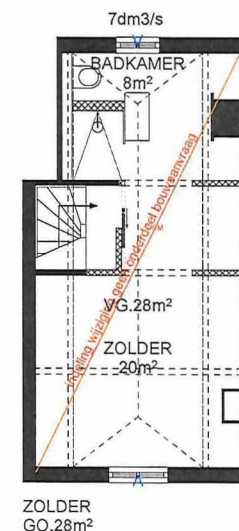
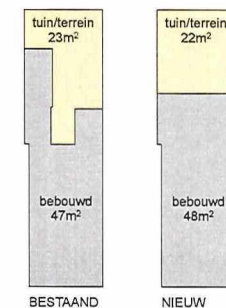

ventilatie rooster MV conform NEN 1087 volgens opgave installateur/leverancier
RM rookmelder

www.JPS.amsterdam

Arie Biemondstraat 111 - 1054 PD Amsterdam

12. nieuwe situatie - overzicht

maten in het werk te controleren

project: Stationsstraat 39 Abcoude
opdrachtgever: BA
fase: WM
getekend: WM
schaal/papier: 1:100 (A3)

datum: 03 april 2018
gewijzigd A:

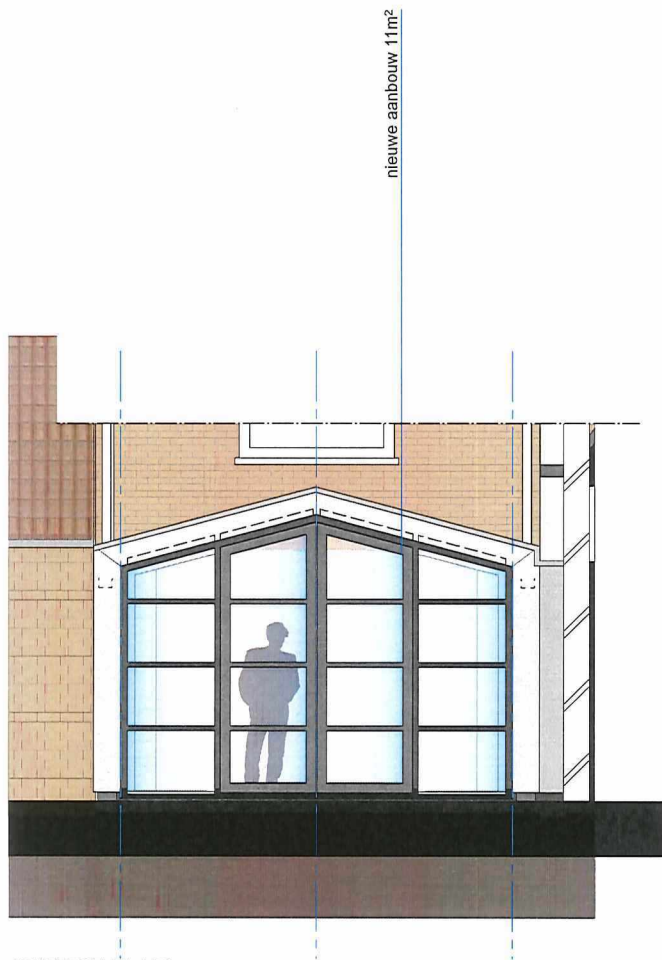

ACHTERGEVEL 1:50

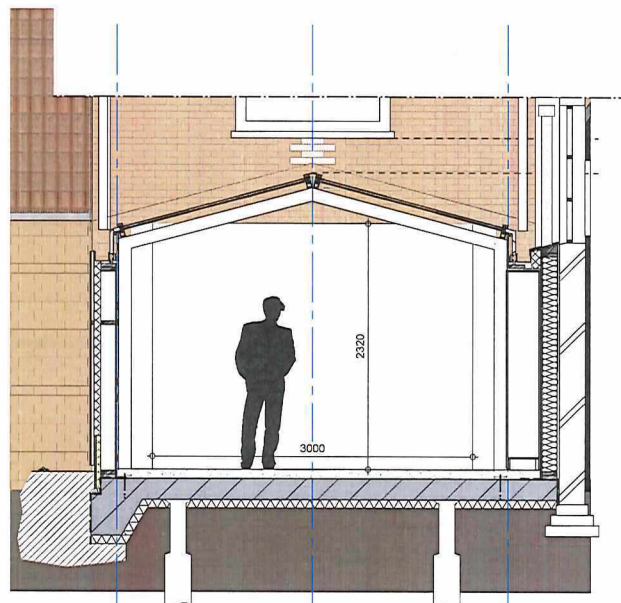

DOORSNEDE AANBOUW 1:50



IMPRESSIE/SCHETS ACHTERGEVEL WITTE KADER MET GRIJZE KOZIJNEN

13. nieuwe situatie - aanbouw

maten in het werk te controleren

project:
opdrachtgever:
fase:
getekend:
schaal/papier:

Stationsstraat 39 Abcoude
BA
WM
(A3)

datum: 03 april 2018
gewijzigd A:

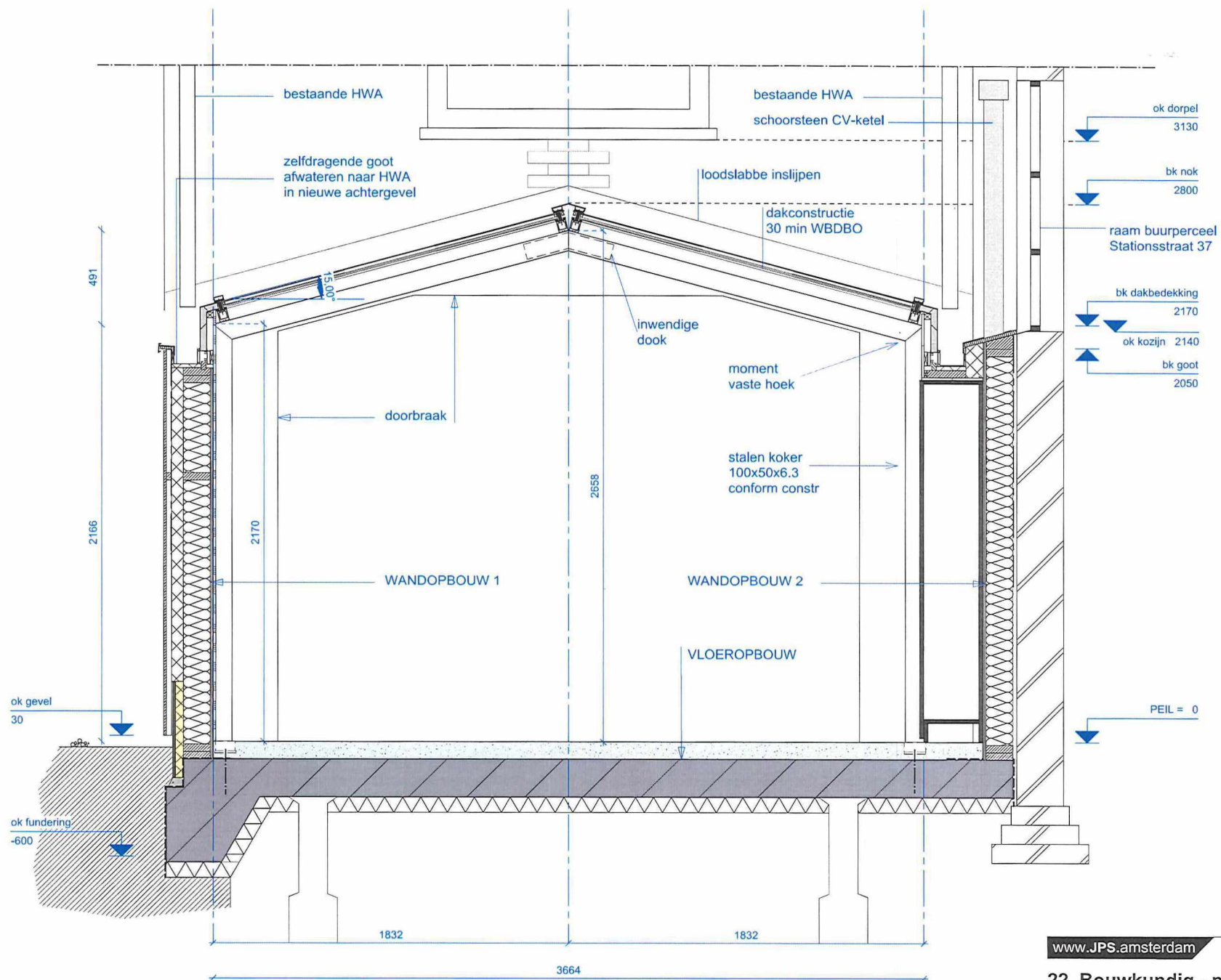

www.JPS.amsterdam

Arie Biemondstraat 111 - 1054 PD Amsterdam

22. Bouwkundig - principe doorsnede

maten in het werk te controleren

project: stationsstraat 39
opdrachtgever: 
fase: DO
getekend: AvD
schaal/papier: 1:20 (A3)

datum: 03 april 2018
gewijzigd A:

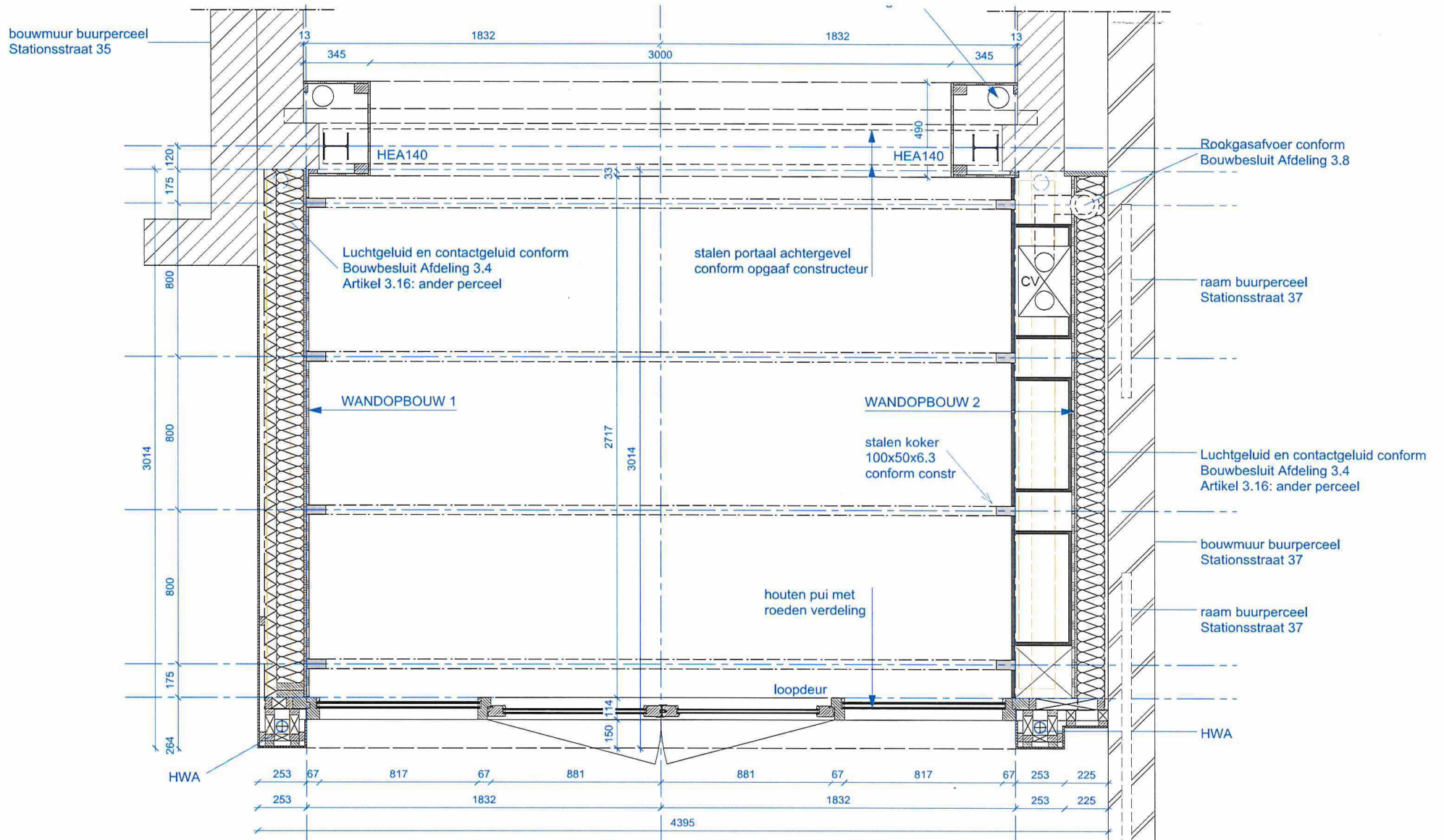

www.JPS.amsterdam

Arie Biemondstraat 111 - 1054 PD Amsterdam

21. Bouwkundig - plattegrond beg gr

maten in het werk te controleren

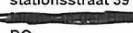
project: stationsstraat 39
opdrachtgever: 
fase: DO
getekend: AvD
schaal/papier: 1:20 (A3)

datum: 03 april 2018
gewijzigd A:

STR

WANDOPBOUW 1 (BU-BI) RC >= 4,5

- Eternit Equitone linea 10mm, o.g.
- verlijmd met dubbelzijdig kleefband en lijmrit
- positie naden <NTB>
- geïmpregneerde rachels, vert.28x45mm
- UV bestendig geveldoeck, zwart
- houtvezelisolatie harde persing 60mm
- stijl- en regelwerk 38x140mm 600mm h.o.h.
- vullen houtflexisolatie 140mm
- OSB 15mm klasse 3, naden luchtdicht afwerken
- gipsplaat 12,5mm
- kalkstuc sausklaar

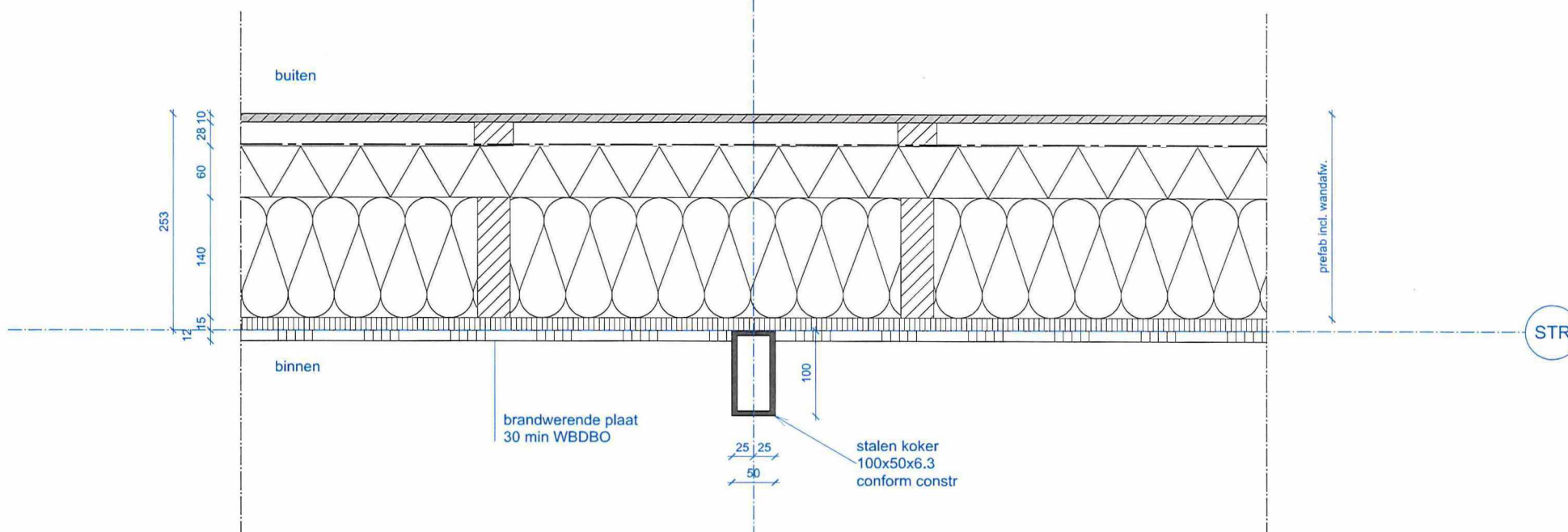

www.JPS.amsterdam

Arie Biemondstraat 111 - 1054 PD Amsterdam

61. details - 01

maten in het werk te controleren

project:
opdrachtgever:
fase:
getekend:
schaal/papier:

stationsstraat 39
DO
AvD
1:5 (A3)

datum: 03 april 2018
gewijzigd A:

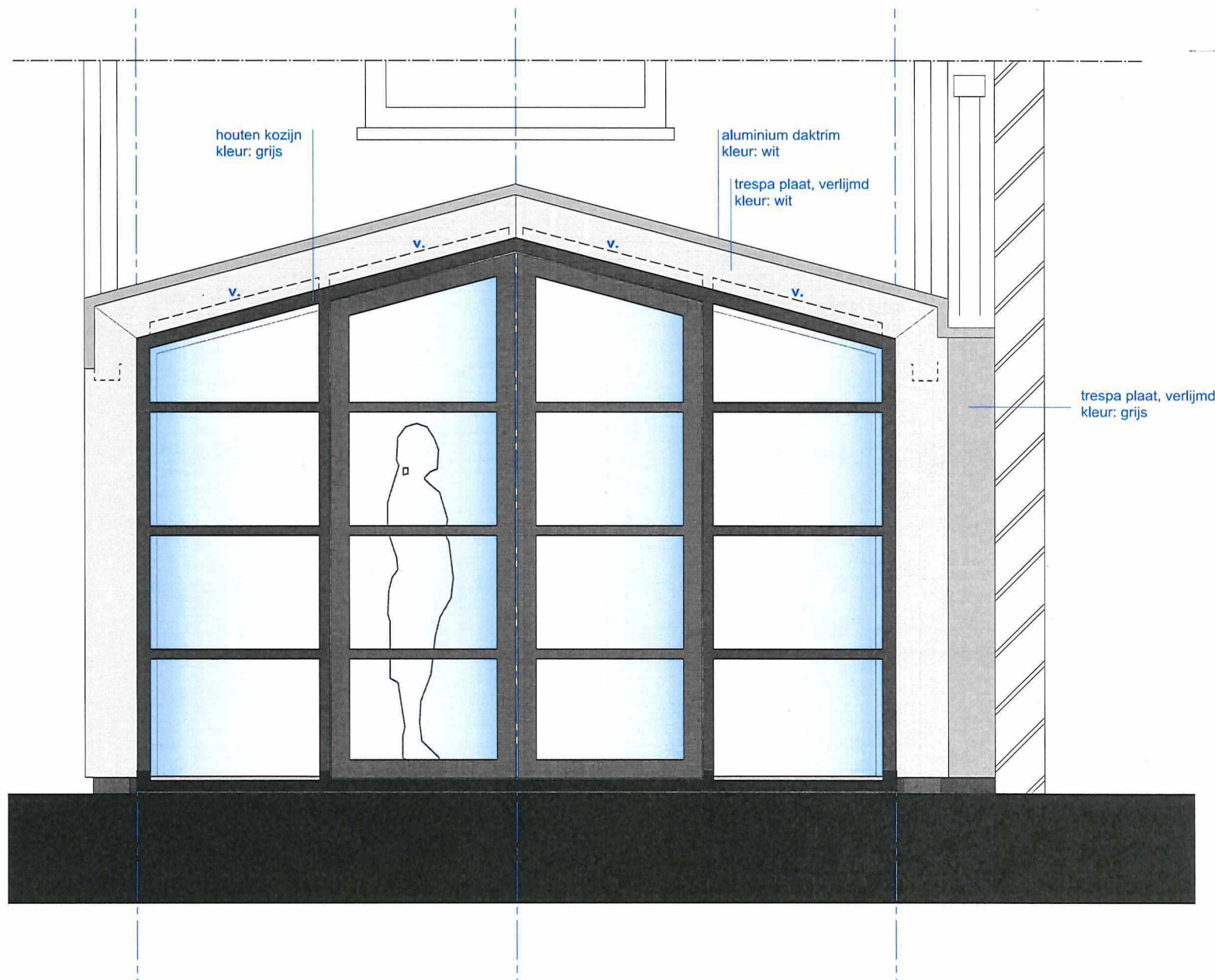

ACHTERGEVEL AANBOUW:

- Trespa gevelpanelen, verlijmd op houten achterconstructie
- Fsc houten kozijn 67x114 met houten terrasdeuren d=56mm dekkend schilderen
- Dts onderdorpel buitensponning, met neuten tbv kaderdeurvak, incl. afdeklát
- aluminium aanslagprofiel vast glas gecoat
- glas en afdeklát tbv vast glas van fabr. dts dorpel

-veiligheidsglas, doorloopveilig, HR++ overal binnenbeglaasd, spacers: zwart

beslag:

- post en eger o.g. (in overleg)
- rvs paumelles
- alkopron deurnaald o.g. poedercoaten
- meerpuntssluiting SKG***
- bediening grendels tussen deuren
- deurdichting: ingefreesde deventer profielen o.g.

ventilatie:

- fabr. DucoTop 50ZR, alto o.g. boven de dorpel, achter dakrand

www.JPS.amsterdam

Arie Biemondstraat 111 - 1054 PD Amsterdam

23. Bouwkundig - aanzicht

maten in het werk te controleren

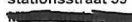
project: stationsstraat 39
opdrachtgever: 
fase: DO
getekend: AvD
schaal/papier: 1:20 (A3)

datum: 03 april 2018
gewijzigd A:

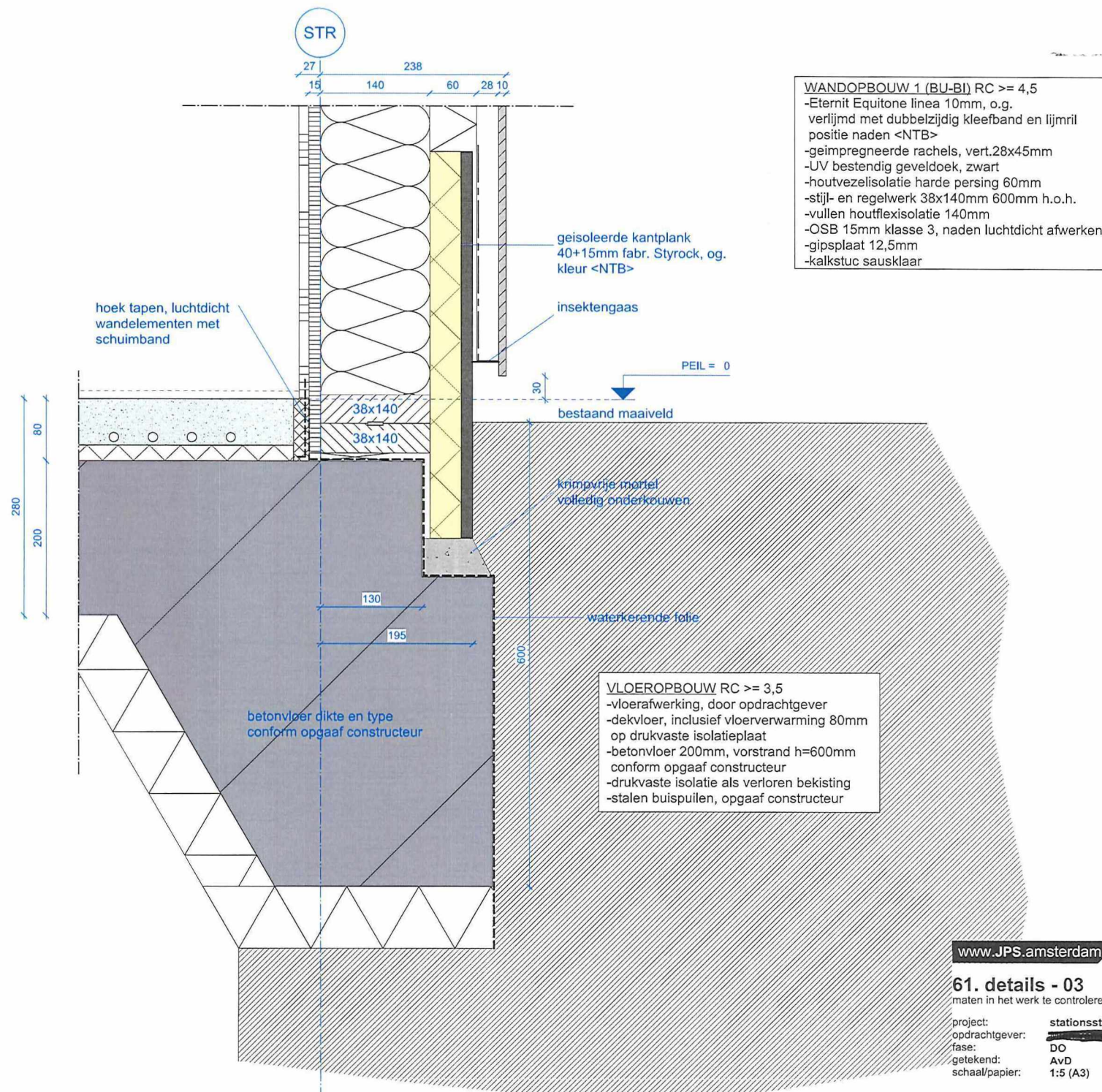

www.JPS.amsterdam

Arie Biemondstraat 111 - 1054 PD Amsterdam

61. details - 03

maten in het werk te controleren

project:
opdrachtgever:
fase:
getekend:
schaal/papier:

stationsstraat 39
DO
AvD
1:5 (A3)

datum: 03 april 2018
gewijzigd A:

WANDOPBOUW 2 (BU-BI) RC >= 4,5
 -bestaand metselwerk buurperceel
 -geveldoek UV-bestendig
 -stijl- en regelwerk 38x140mm 600mm h.o.h.
 -vullen houtflexisolatie 140mm
 -Pro Clima Intello Plus, dampregulerende folie
 -OSB 15mm klasse 3, naden luchtdicht afwerken
 -gipsplaat 12,5mm

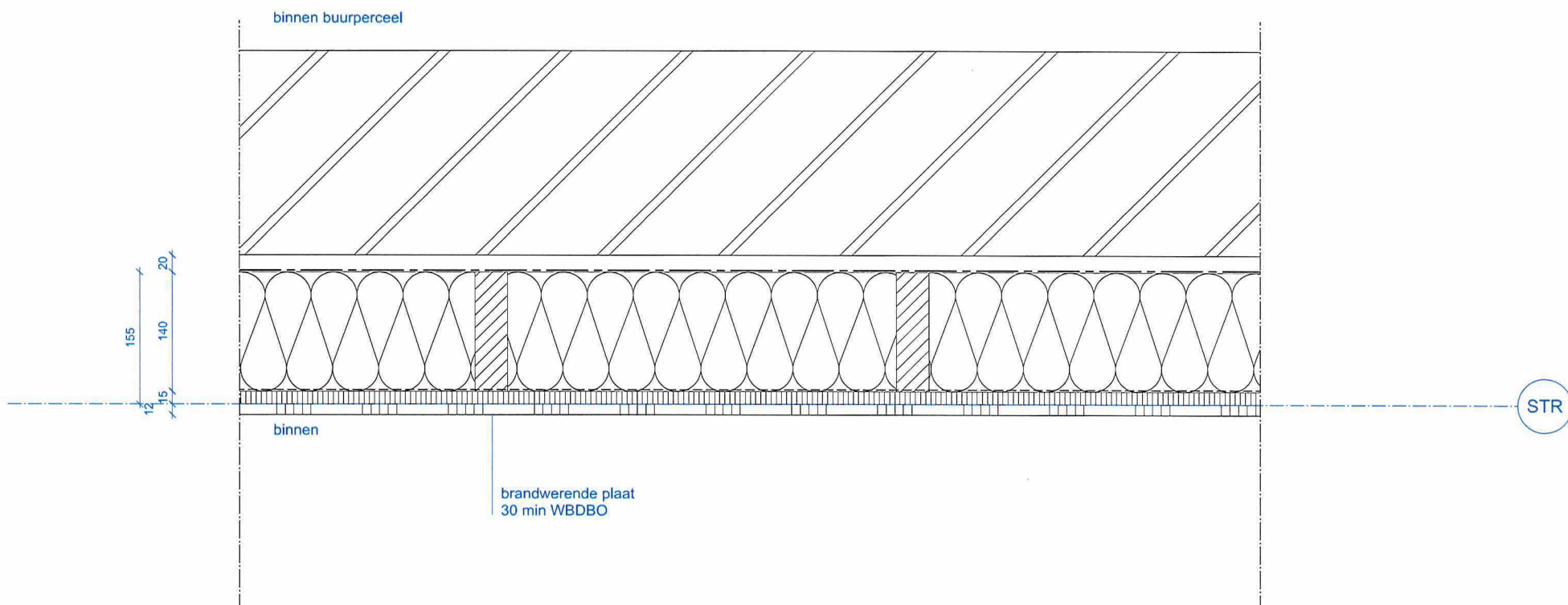

www.JPS.amsterdam

Arie Biemondstraat 111 - 1054 PD Amsterdam

61. details - 02

maten in het werk te controleren

project: stationsstraat 39
 opdrachtgever: ~~XXXXXXXXXX~~
 fase: DO
 getekend: AvD
 schaal/papier: 1:5 (A3)

datum: 03 april 2018
 gewijzigd A:

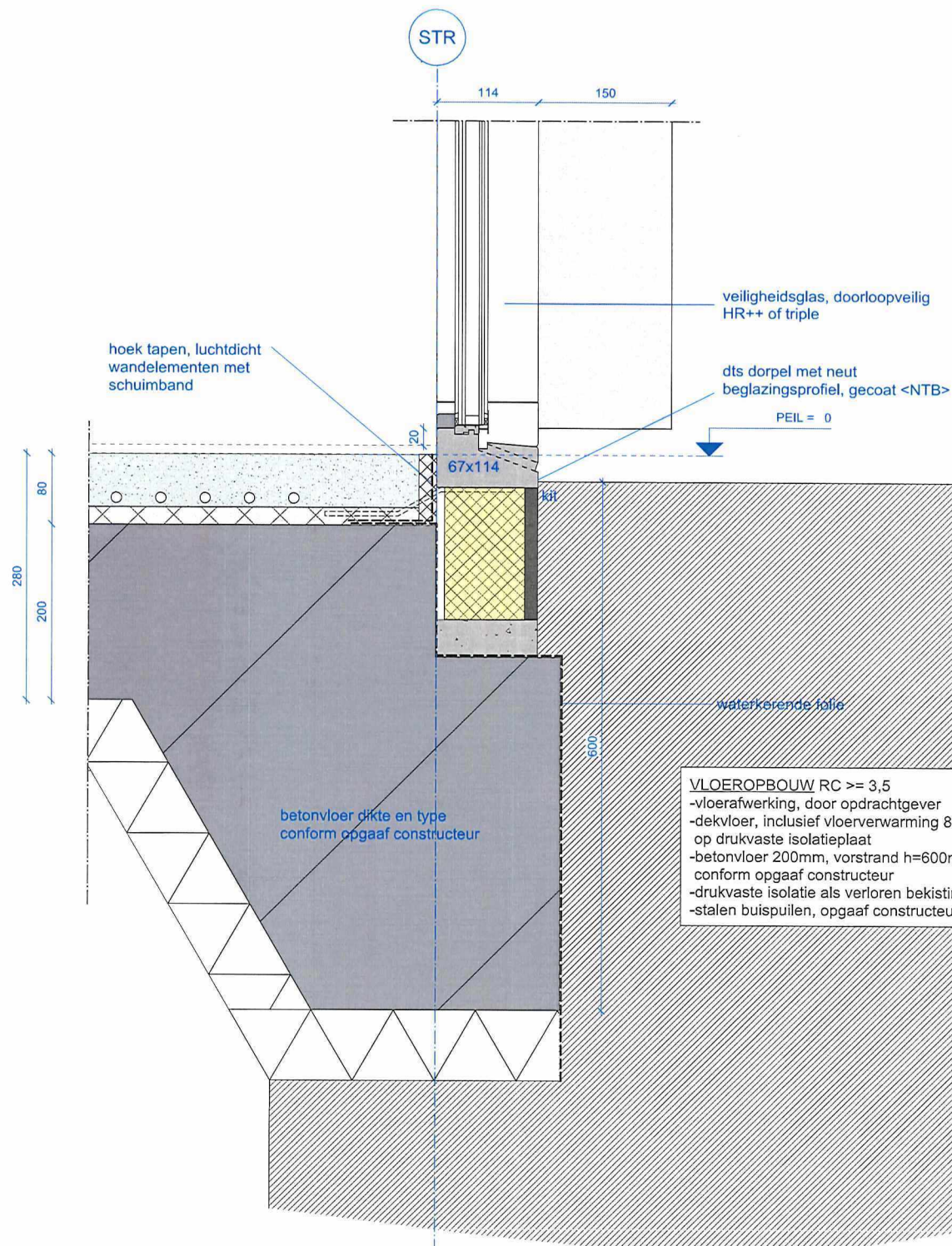

www.JPS.amsterdam

Arie Biemondstraat 111 - 1054 PD Amsterdam

61. details - 05

maten in het werk te controleren

project: stationsstraat 39
opdrachtgever:
fase: DO
getekend: AvD
schaal/papier: 1:5 (A3)

datum: 03 april 2018
gewijzigd A:

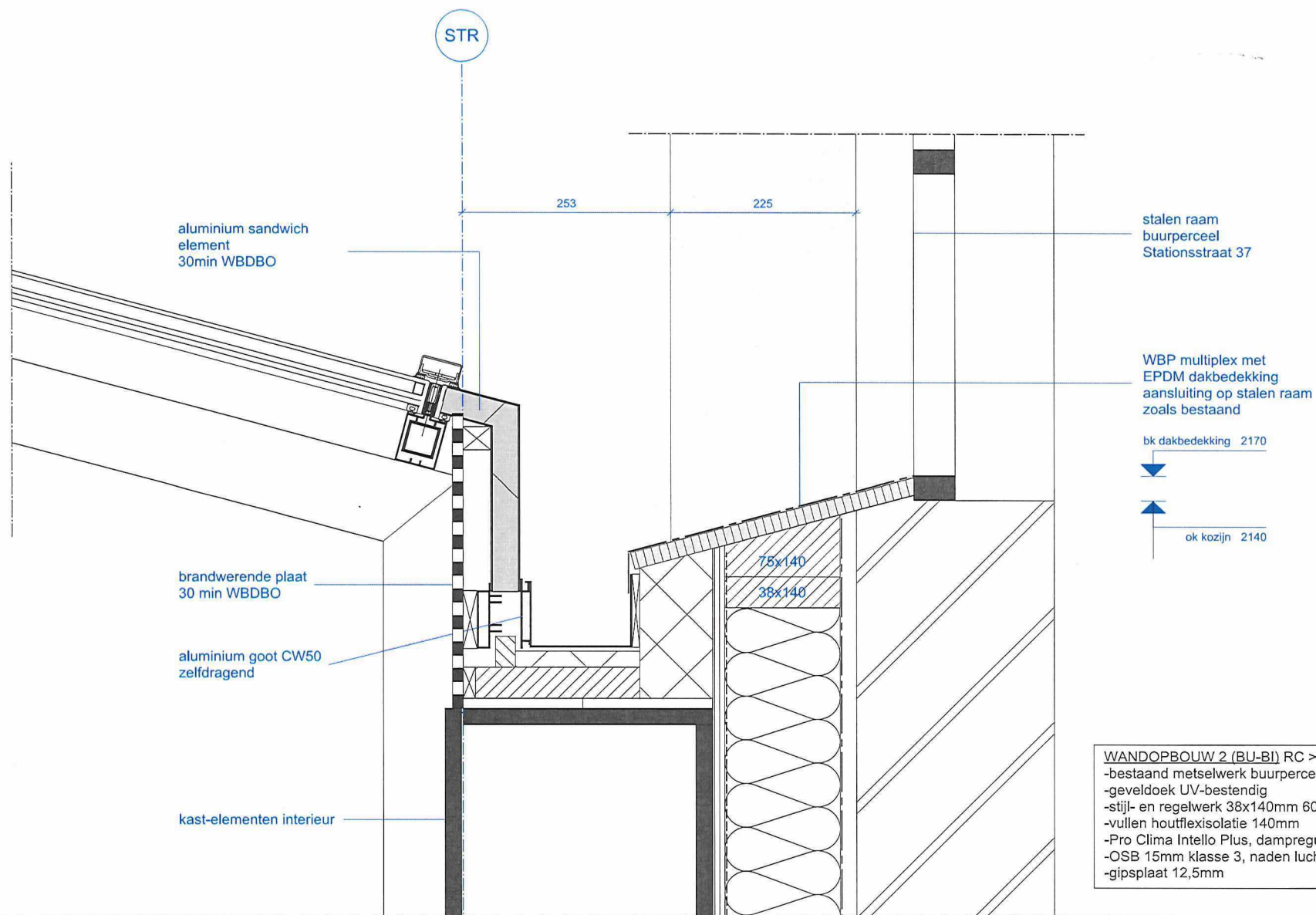

WANDOPBOUW 2 (BU-BI) RC $\geq 4,5$
 -bestaand metselwerk buurperceel
 -geveldoek UV-bestendig
 -stijl- en regelwerk 38x140mm 600mm h.o.h.
 -vullen houtflexisolatie 140mm
 -Pro Clima Intello Plus, dampregulerende folie
 -OSB 15mm klasse 3, naden luchtdicht afwerken
 -gipsplaat 12,5mm

www.JPS.amsterdam

Arie Biemondstraat 111 - 1054 PD Amsterdam

61. details - 08

maten in het werk te controleren

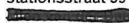
project: stationsstraat 39
 opdrachtgever: 
 fase: DO
 getekend: AvD
 schaal/papier: 1:5 (A3)

datum: 03 april 2018
 gewijzigd A:

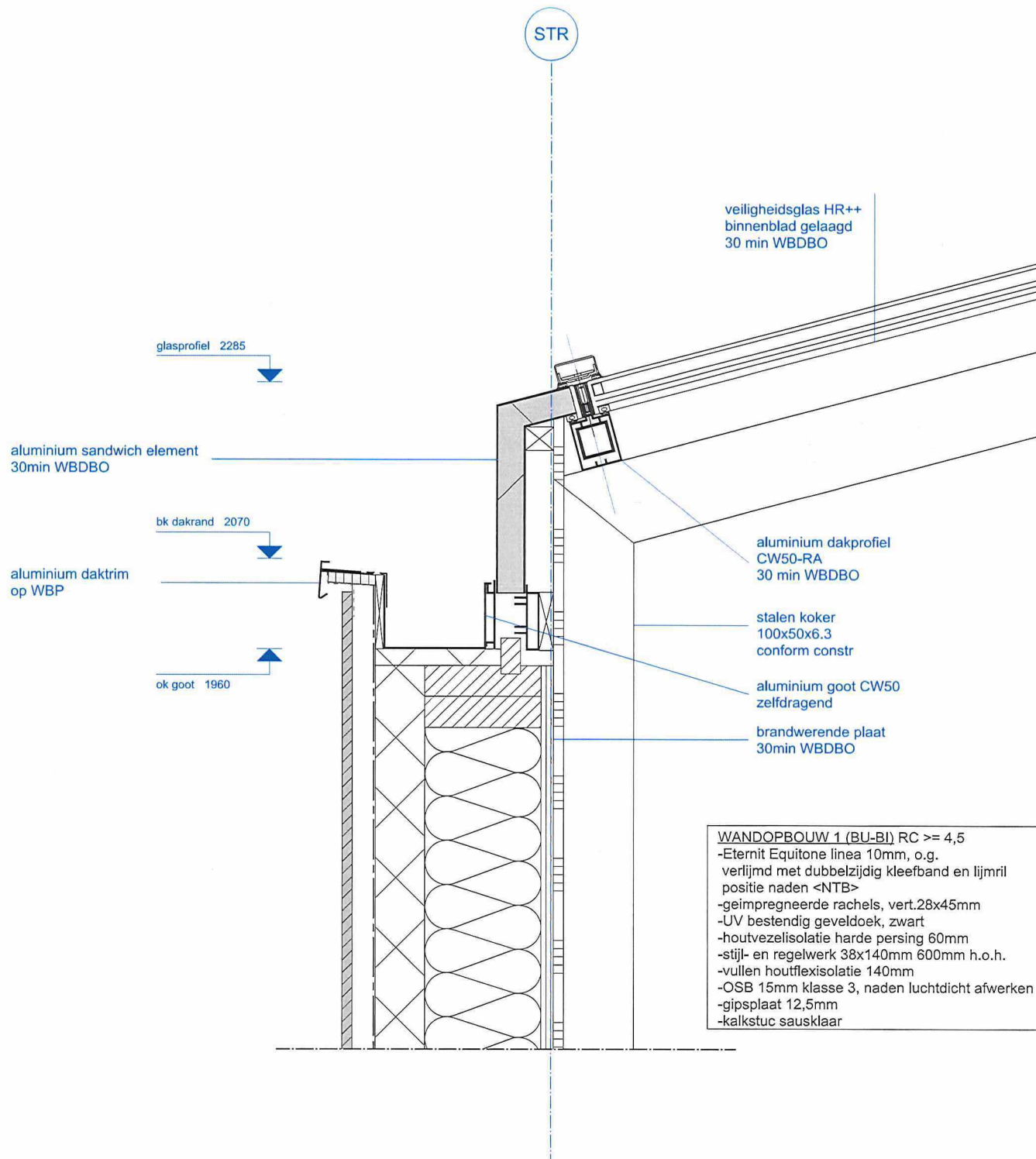

www.JPS.amsterdam

Arie Biemondstraat 111 - 1054 PD Amsterdam

61. details - 07

maten in het werk te controleren

project: stationsstraat 39
opdrachtgever: 
fase: DO
getekend: AvD
schaal/papier: 1:5 (A3)

datum: 03 april 2018
gewijzigd A:

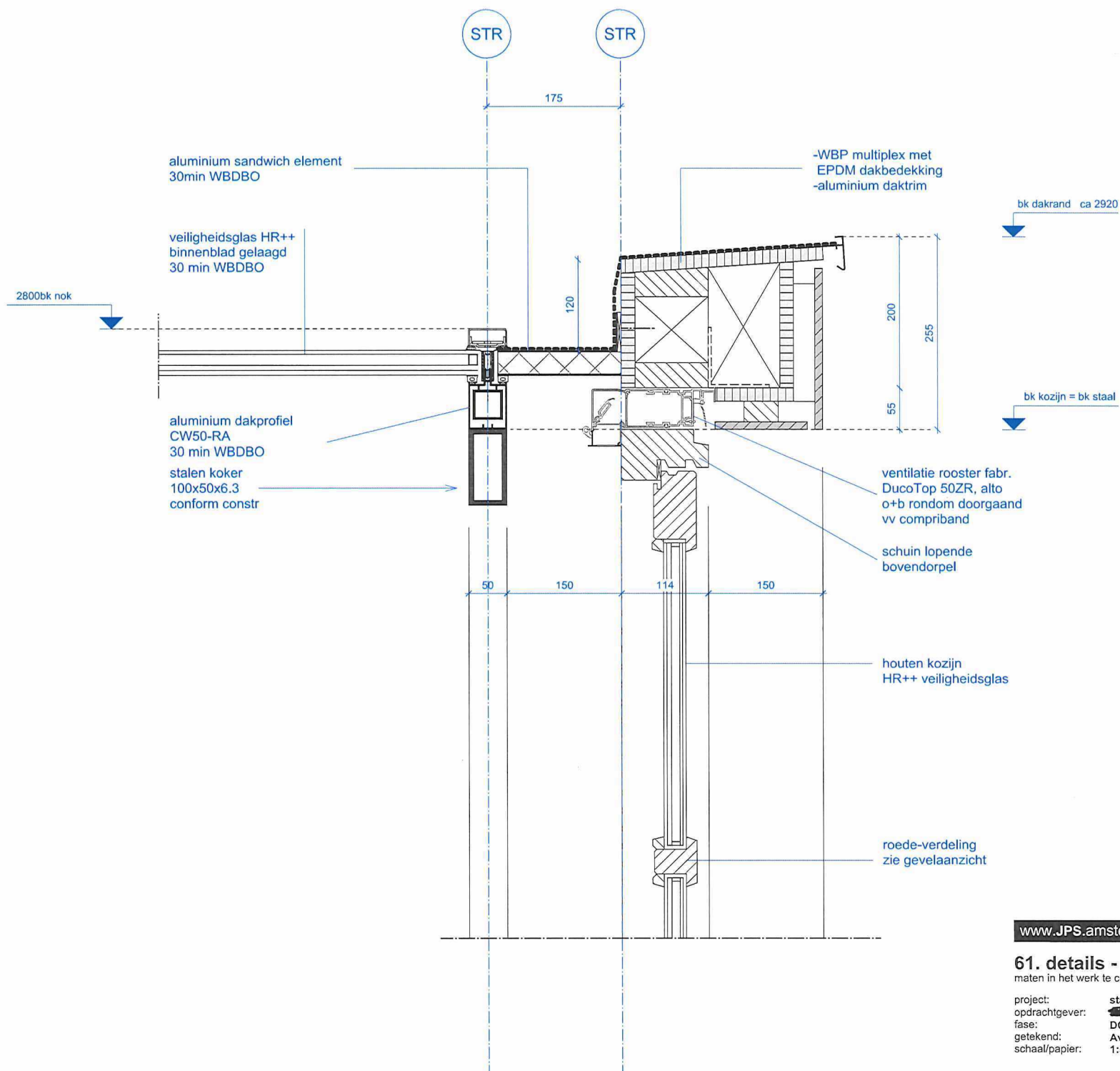

www.JPS.amsterdam

Arie Biemondstraat 111 - 1054 PD Amsterdam

61. details - 06

maten in het werk te controleren

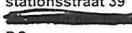
project: stationsstraat 39
opdrachtgever: 
fase: DO
getekend: AvD
schaal/papier: 1:5 (A3)

datum: 03 april 2018
gewijzigd A:

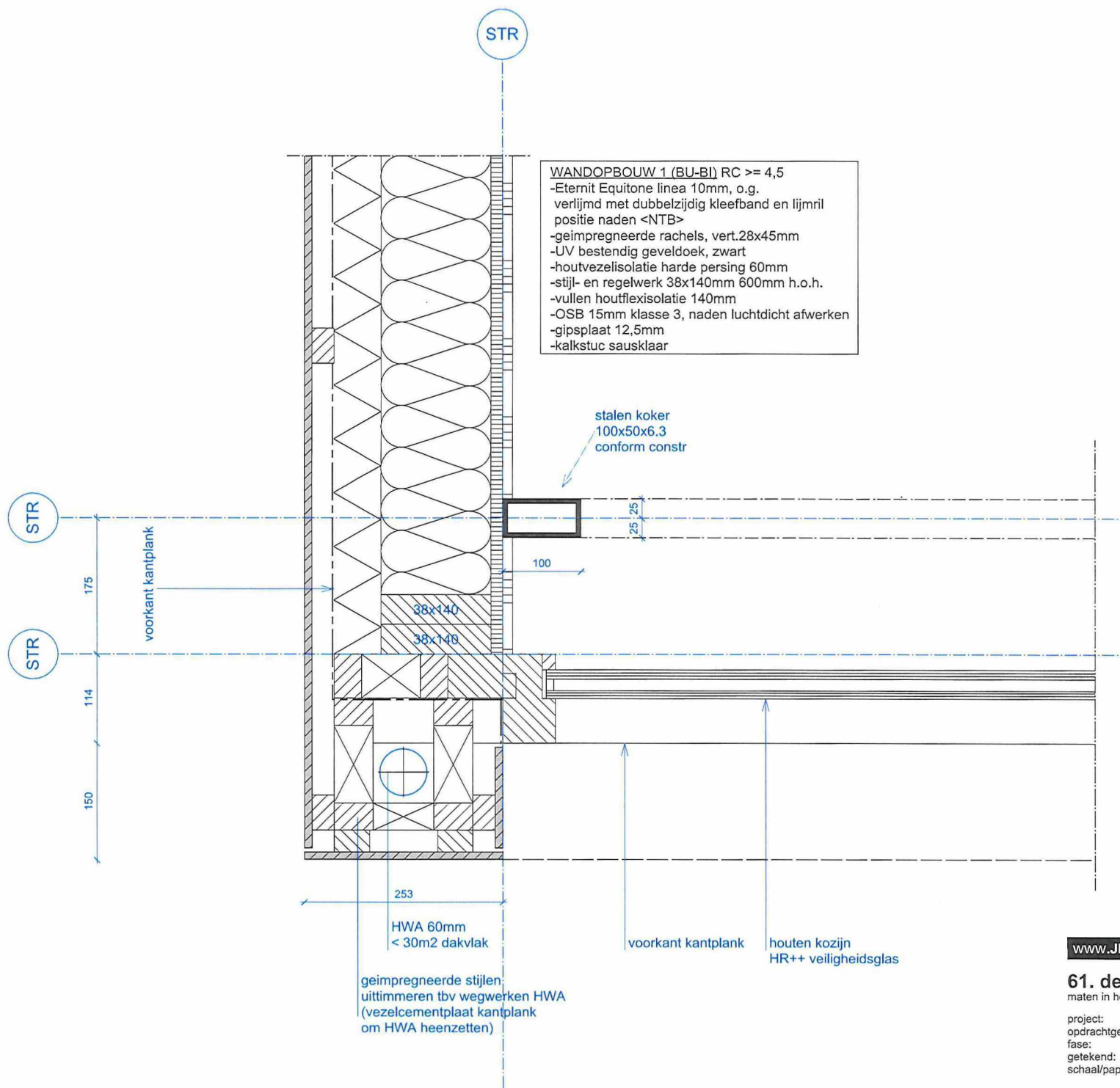

WANDOPBOUW 1 (BU-BI) RC $\geq 4,5$
 -Eternit Equitone linea 10mm, o.g.
 verlijmd met dubbelzijdig kleefband en lijmril
 positie naden <NTB>
 -geïmpregneerde rachels, vert.28x45mm
 -UV bestendig geveldoek, zwart
 -houtvezelisolatie harde persing 60mm
 -stijl- en regelwerk 38x140mm 600mm h.o.h.
 -vullen houtflexisolatie 140mm
 -OSB 15mm klasse 3, naden luchtdicht afwerken
 -gipsplaat 12,5mm
 -kalkstuc sausklaar

www.JPS.amsterdam

Arie Biemondstraat 111 - 1054 PD Amsterdam

61. details - 09

maten in het werk te controleren

project: stationsstraat 39
 opdrachtgever:
 fase: DO
 getekend: AvD
 schaal/papier: 1:5 (A3)

datum: 03 april 2018
 gewijzigd A:

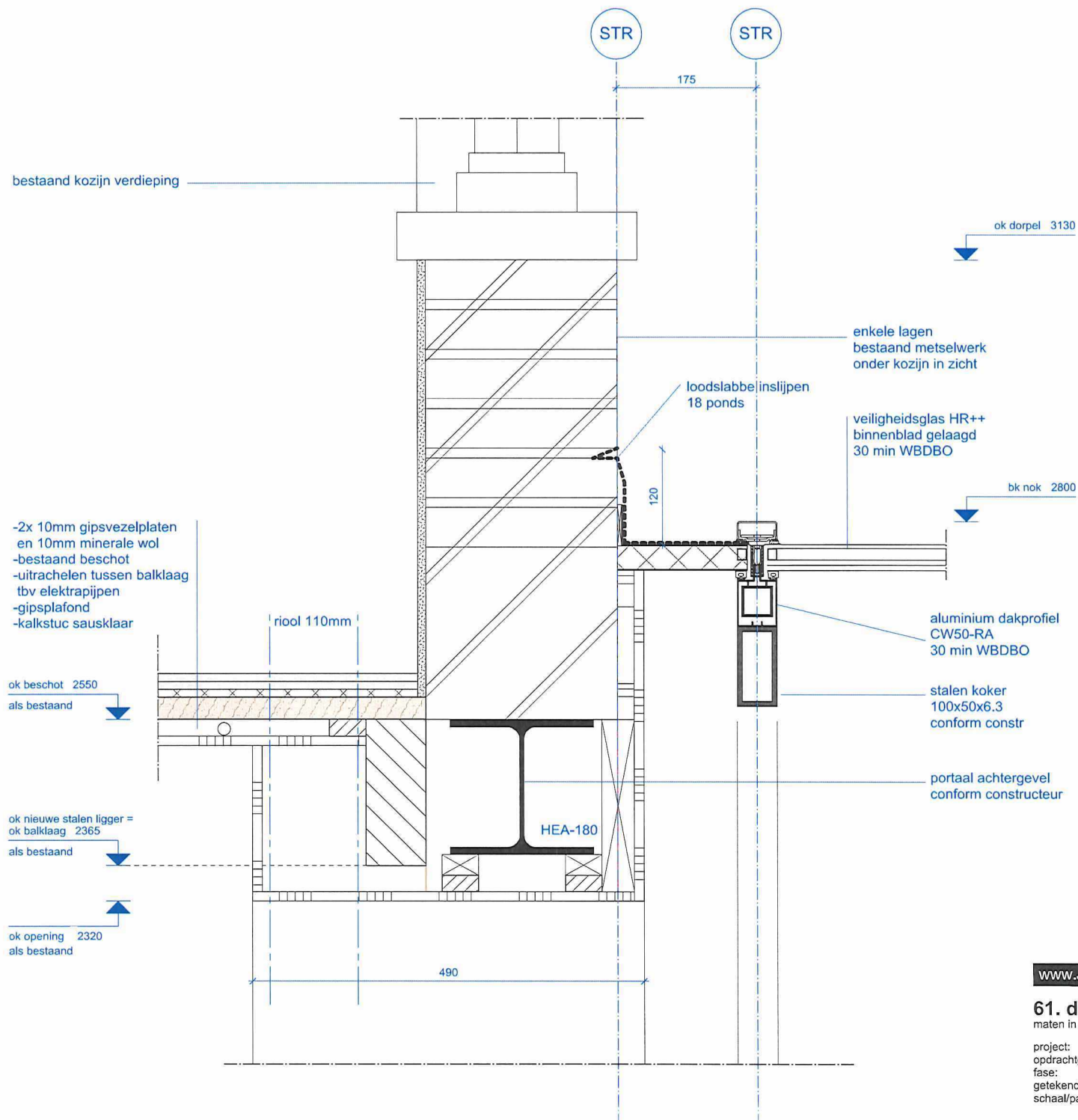

www.JPS.amsterdam

Arie Biemondstraat 111 - 1054 PD Amsterdam

61. details - 10

maten in het werk te controleren

project:
opdrachtgever:
fase:
getekend:
schaal/papier:

stationsstraat 39
DO
AvD
1:5 (A3)

datum: 03 april 2018
gewijzigd A: