

Bovenanzicht  
1:40

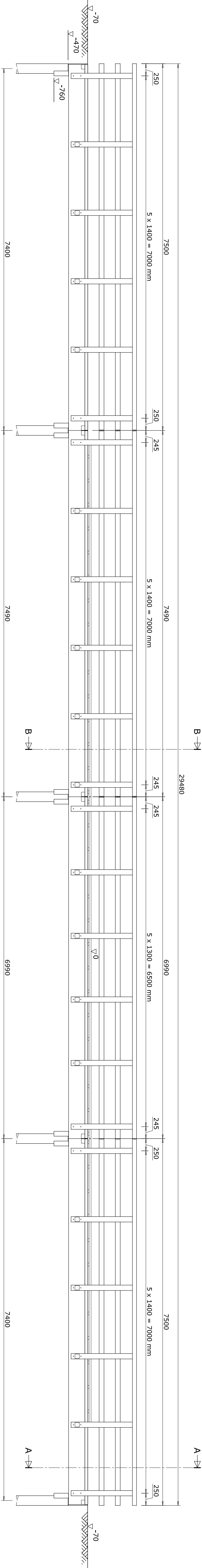

Zijaanzicht  
1:40

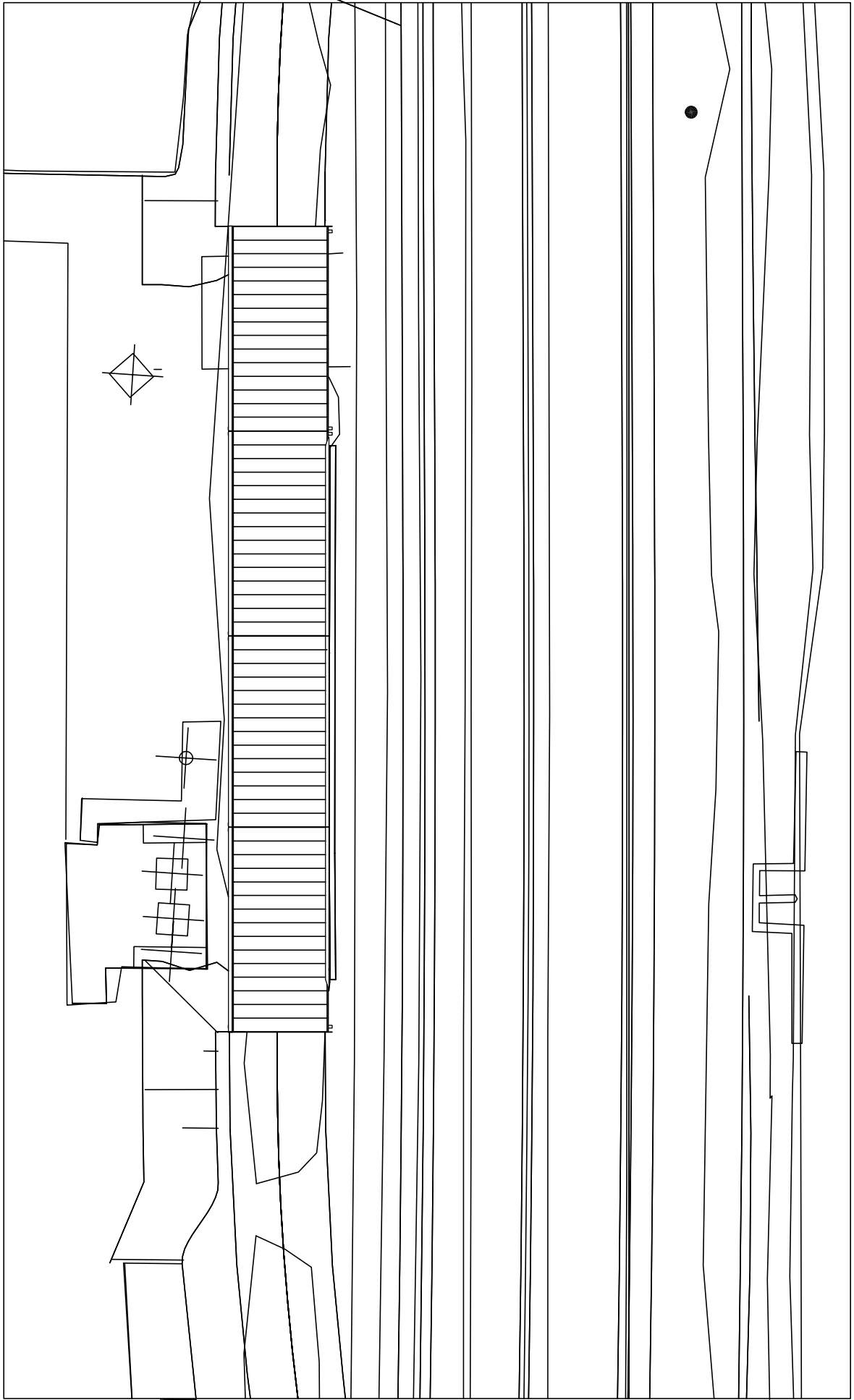

Overzicht  
1:200

Doorsnede A-A  
1:20

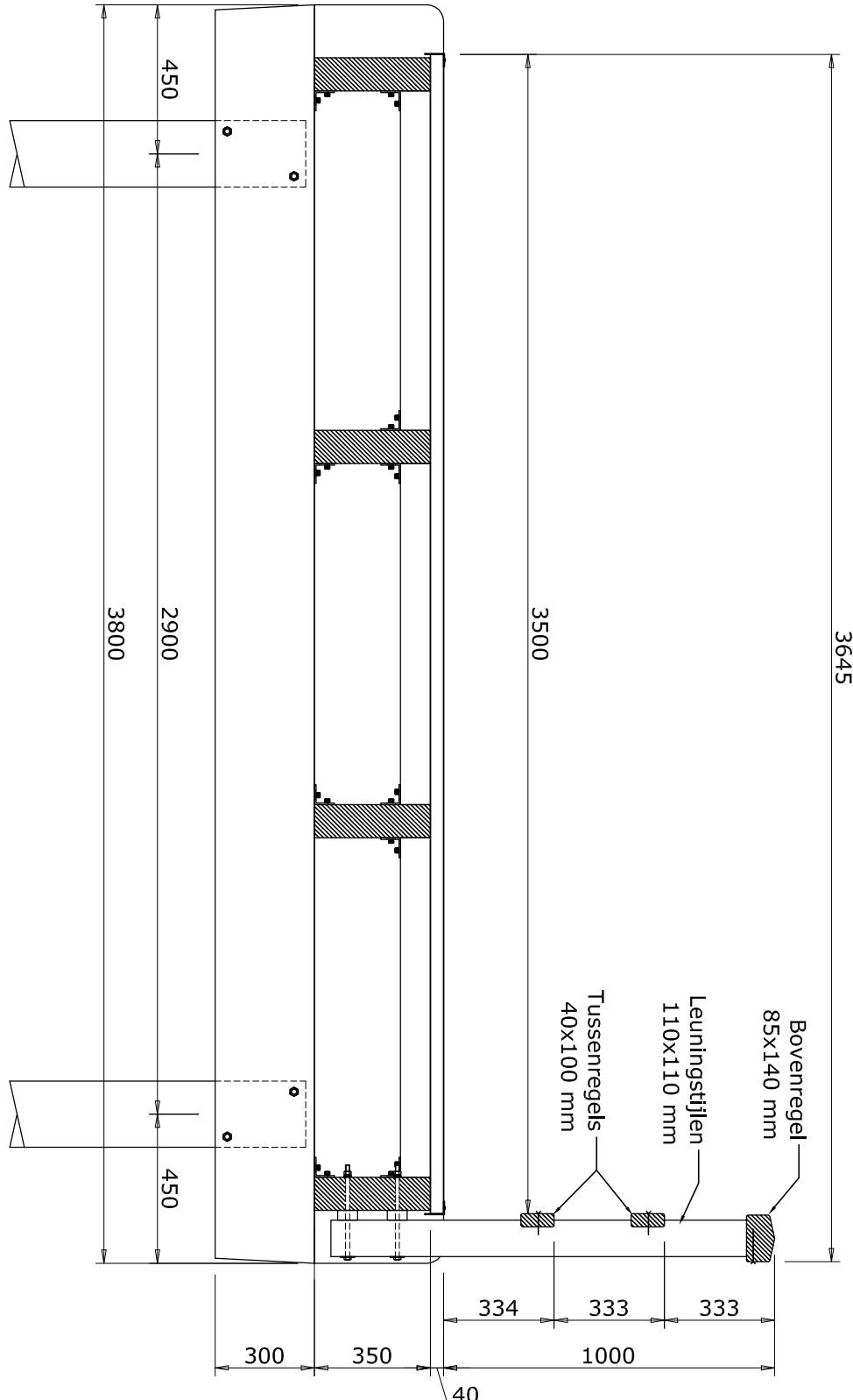

Doorsnede B-B  
1:20

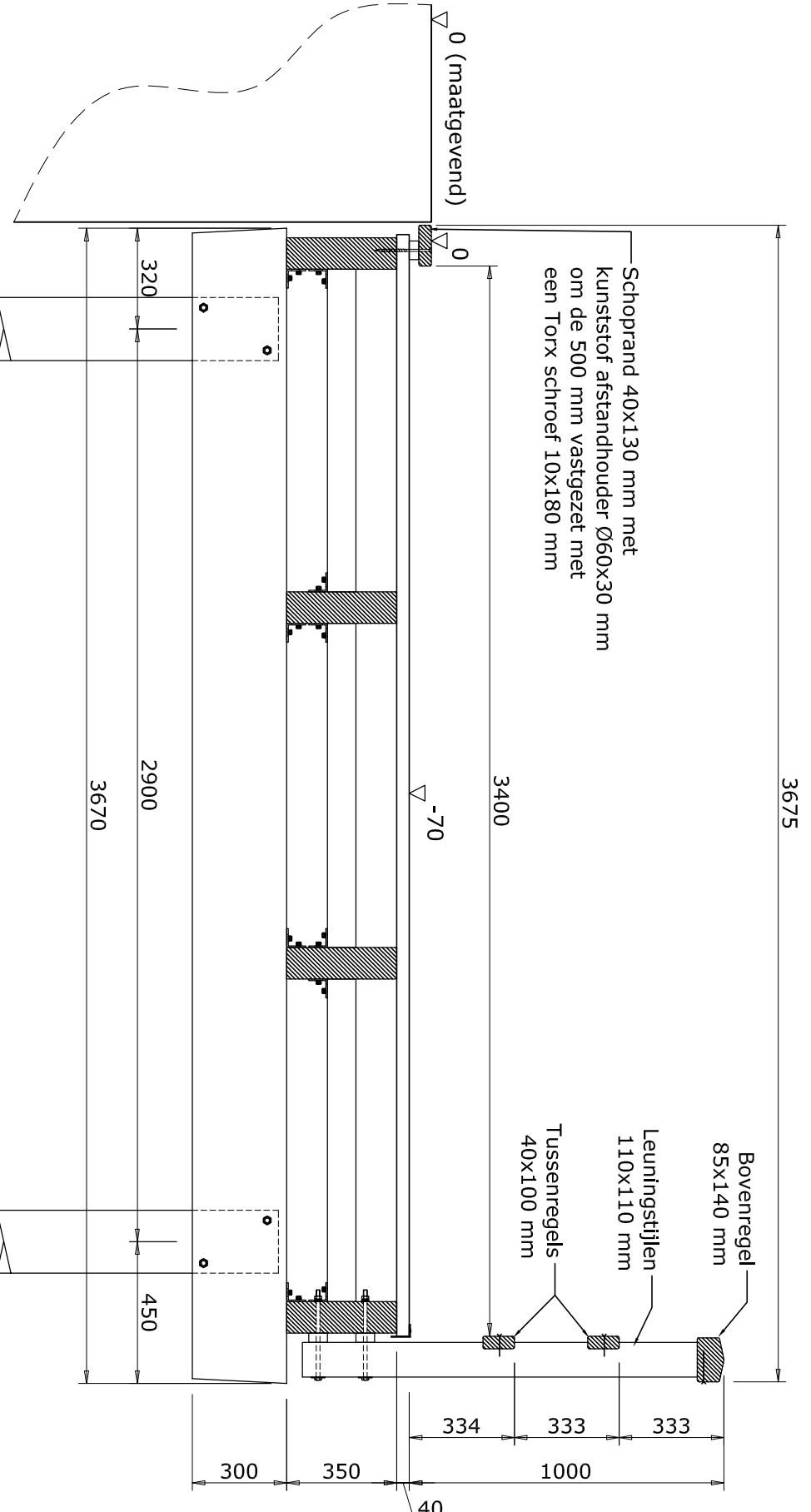

bevestiging hardhouten leuning

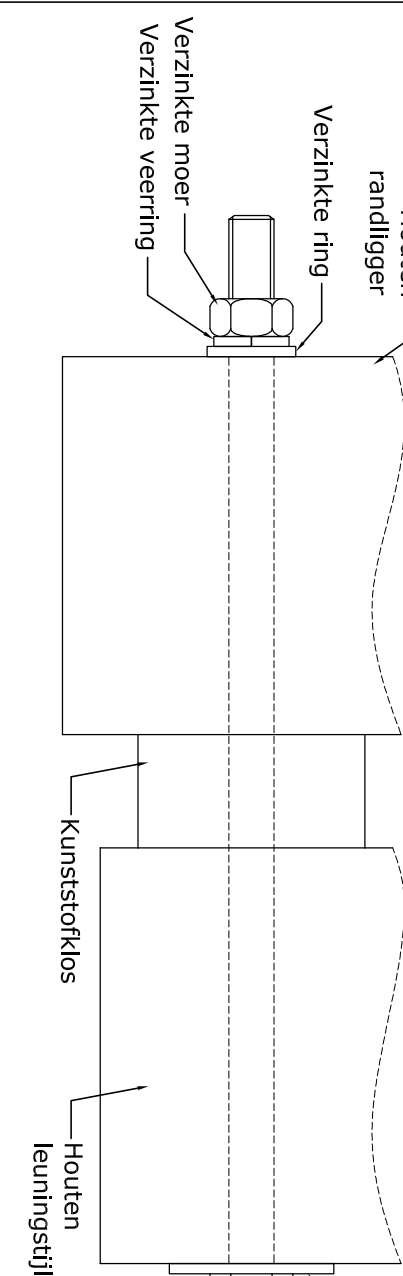

bevestiging composiet dekdeel

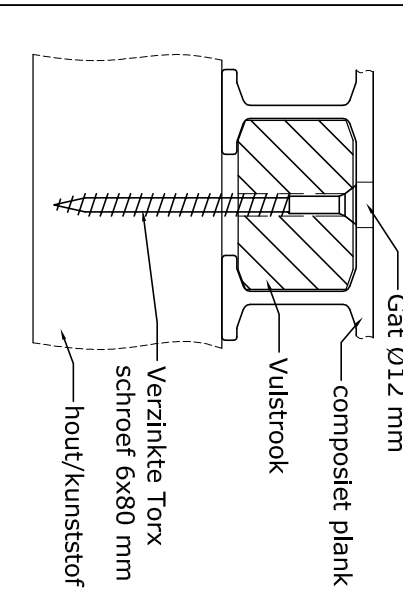

bevestiging brug op kesp

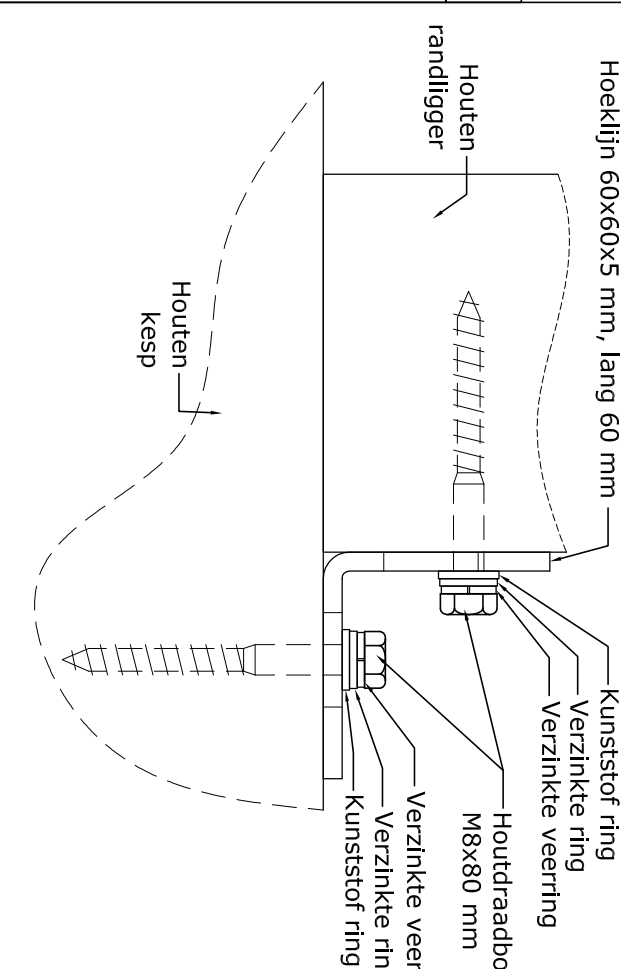

bevestiging afstandhouder aan langslijger

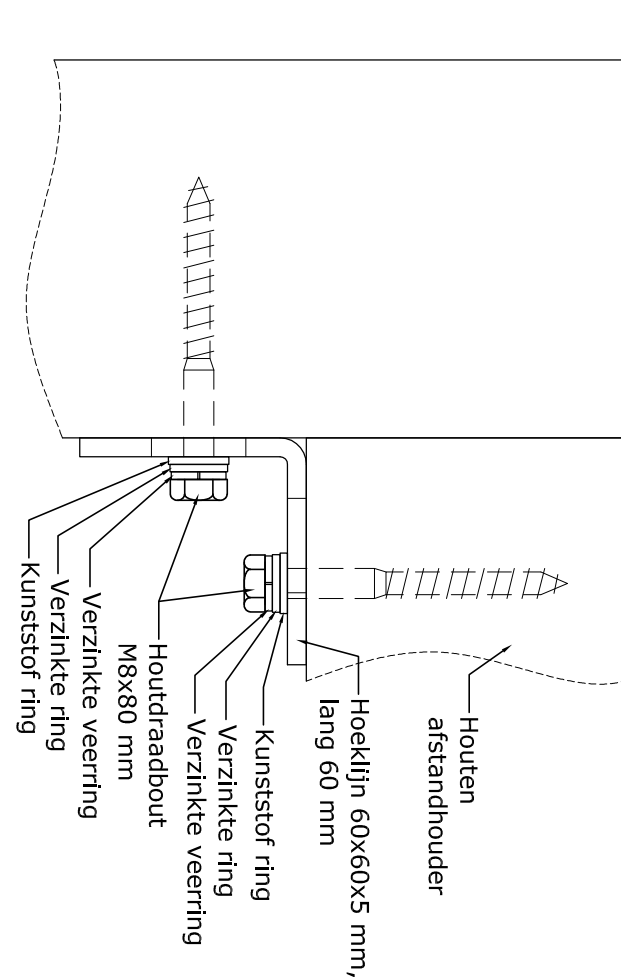

### Renvooi

**Gebruik :**  
De brug is geschikt voor fietsers en voetgangers (5kN/m²) en tevens voor gestandaardiseerde dienstvoertuigen voorzien van twee assen, met een maximale aslast van 2,5 ton per as.

**Materialen :**  
Palen tropisch hardhout met FSC-keurmerk, 200x200 mm, lengte 5,5 meter.  
Koppelingen met FSC-keurmerk, 100x300 mm.  
Kesp en toetsen hardhout met FSC-keurmerk, 100x300 mm.  
Liggers tropisch hardhout met FSC-keurmerk, 100x350 mm.  
Tussen houten liggers en de houten dekdeelen DPC folie aanbrengen, 120 mm breed.  
Dek composiet, dik 40 mm.  
Kopchotten kunststof, dik 18 mm.  
Schoprand tropisch hardhout met FSC-keurmerk, 40x100 mm.  
Leuning tropisch hardhout met FSC-keurmerk, zie doorsnede. Enkel aan de zuidzijde van de brug gemonteerd.

**Bewerkingen :**  
De leuning geschaafd en de bovenregel voorzien van een dakprofiel.  
De leuning tweemaal behandelen met acrylaat grondverf, in de standaard RAL-kleur 9010 ( 'reinwit ' ).  
De brugdeelen afwerken met een teevrije twee-componenten kunstres en inbouw met de steenslag grond.  
Alle bevestigingsmiddelen verzinkt.

De brug vastleggen door middel van hoeklijnen 60x60 mm.

ONTWERPERS, ENGINEERS EN BOUWERS

# HAASNoot BRUGGEN

LEVEREN EN PLAATSEN VAN EEN FIETSRUG GELIEGEN AAN DE N236 TER HOOGTE VAN HECTOMETERPAAL 10, IN DE GEMEENTE WESP.		PROJECTNR: 17583	
ZIJDEZICHT EN DOORSNEDEN		GETEKEND: D.v.d.B.	
MODEL / TYPE: COMFOON AANWEG		DATUM: 10-01-2017	
PROJECTIE: EENHED: MM		BLADNR: 1 van 1	
OPDRACHTGEVER: BOSKALIS NIEBEN&W B.V.		TEKENINGNR: 17583-01-01	
TEKENING: A1		TEKENING: A1	

De afbeelding is een schets van een ontwerp. Het is niet bedoeld als bouwtekening. Het is een voorbeeld van een ontwerp. Het is niet bedoeld als bouwtekening. Het is een voorbeeld van een ontwerp.

E-MAIL: INFO@HAASNootBRUGGEN.NL