

Gebruiksfunctie van het gebouw

Gehele woonhuis : Woonfunctie

Verblijfsgebieden & Gebruiksoppervlakten

Verblijfsgebieden : 

Gebruiksoppervlakten : 

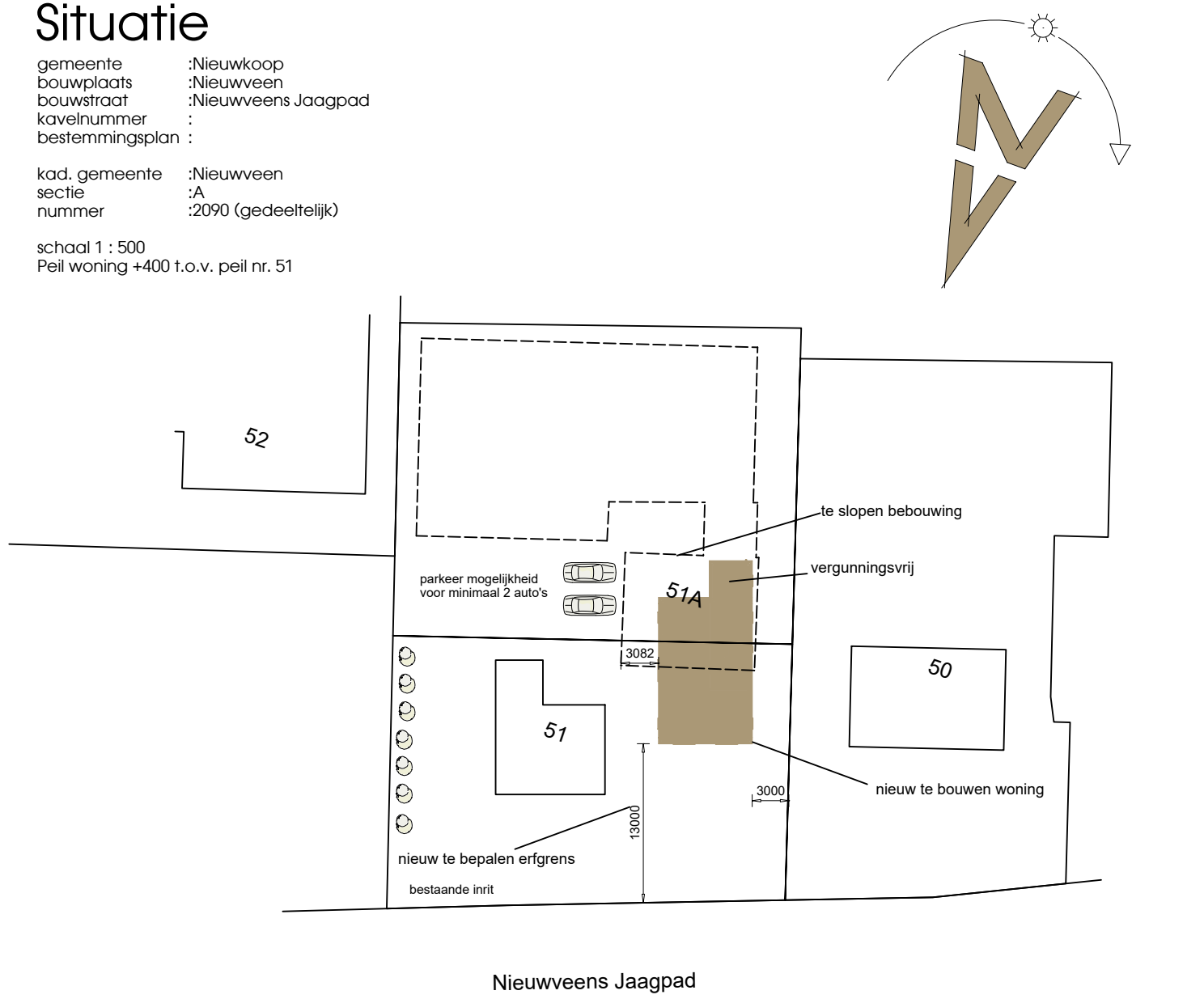
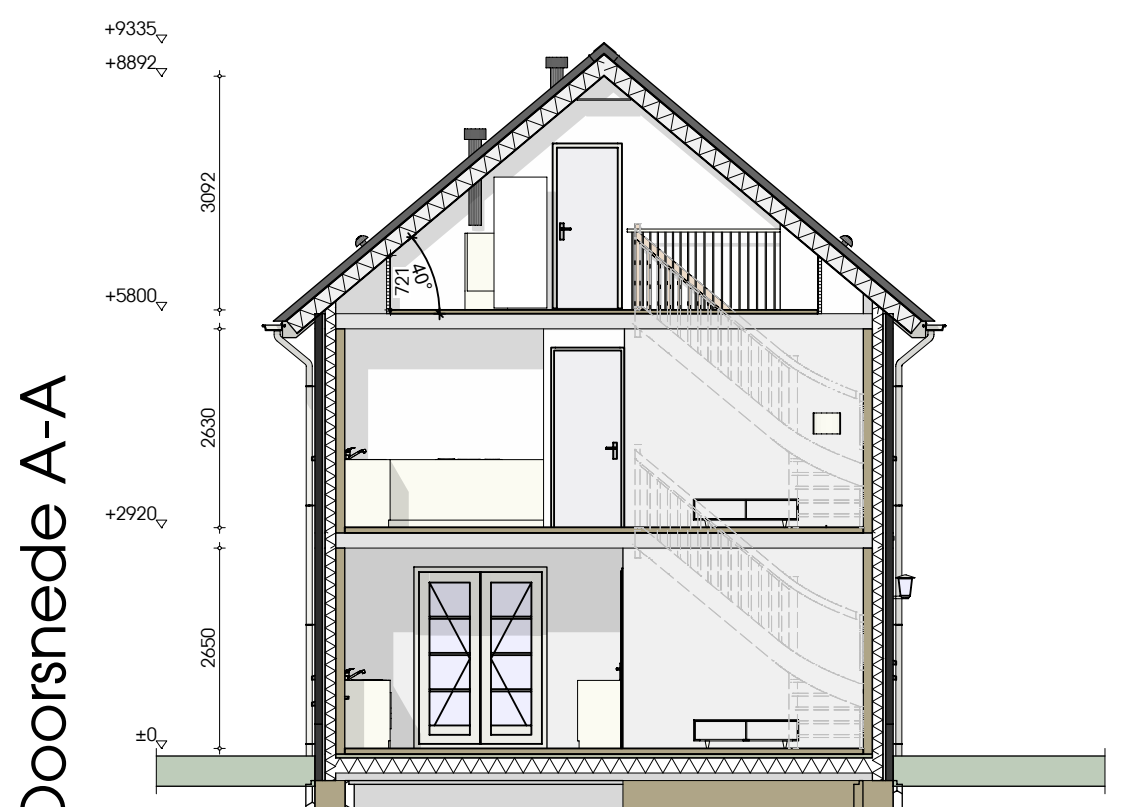
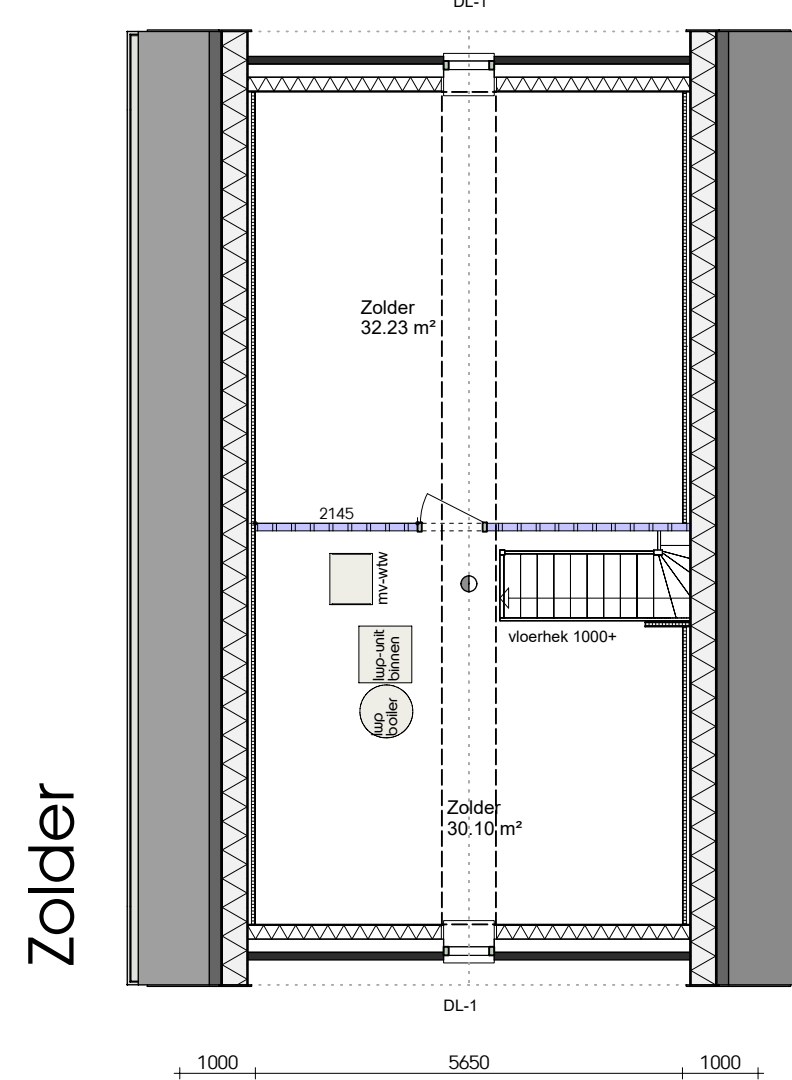
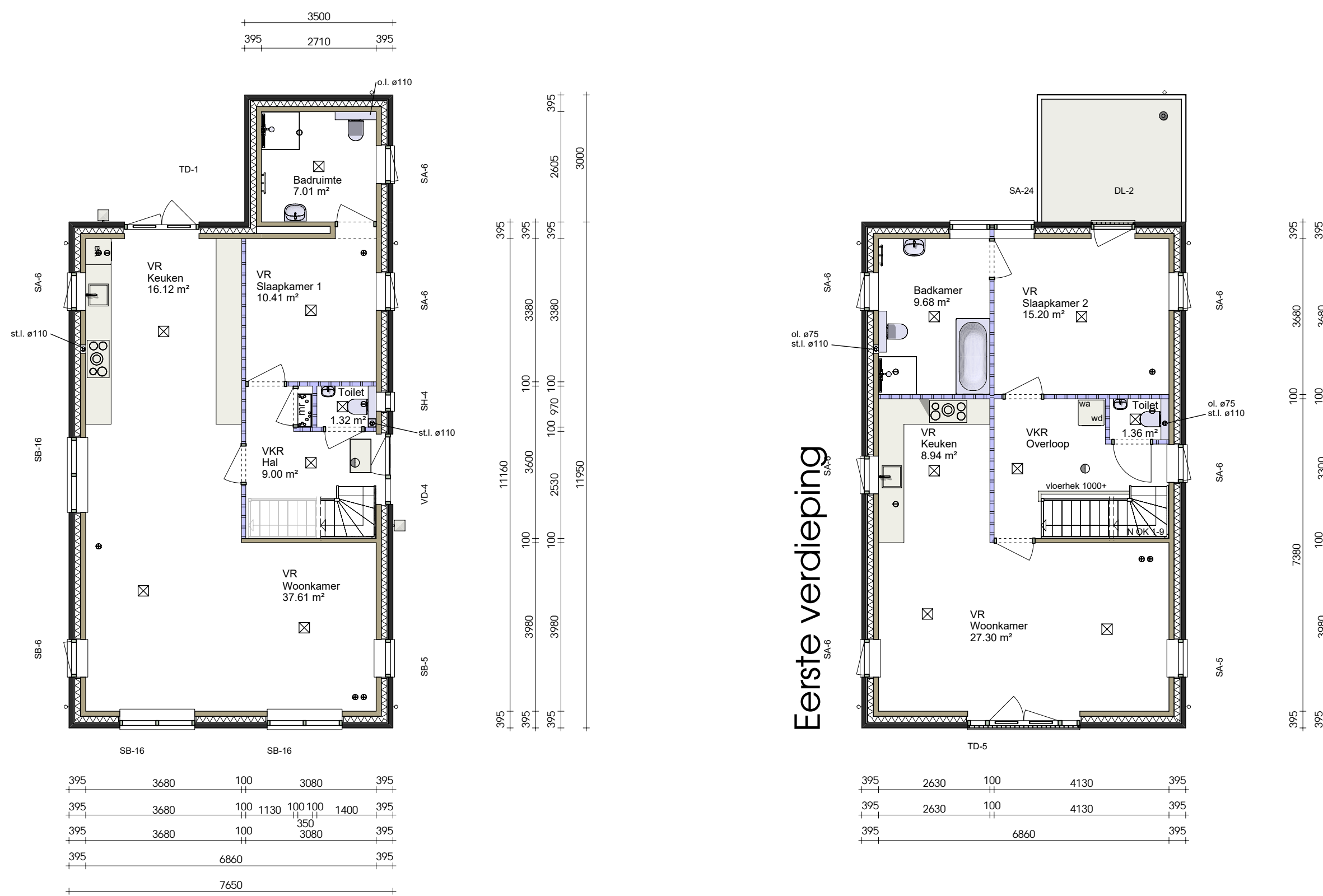
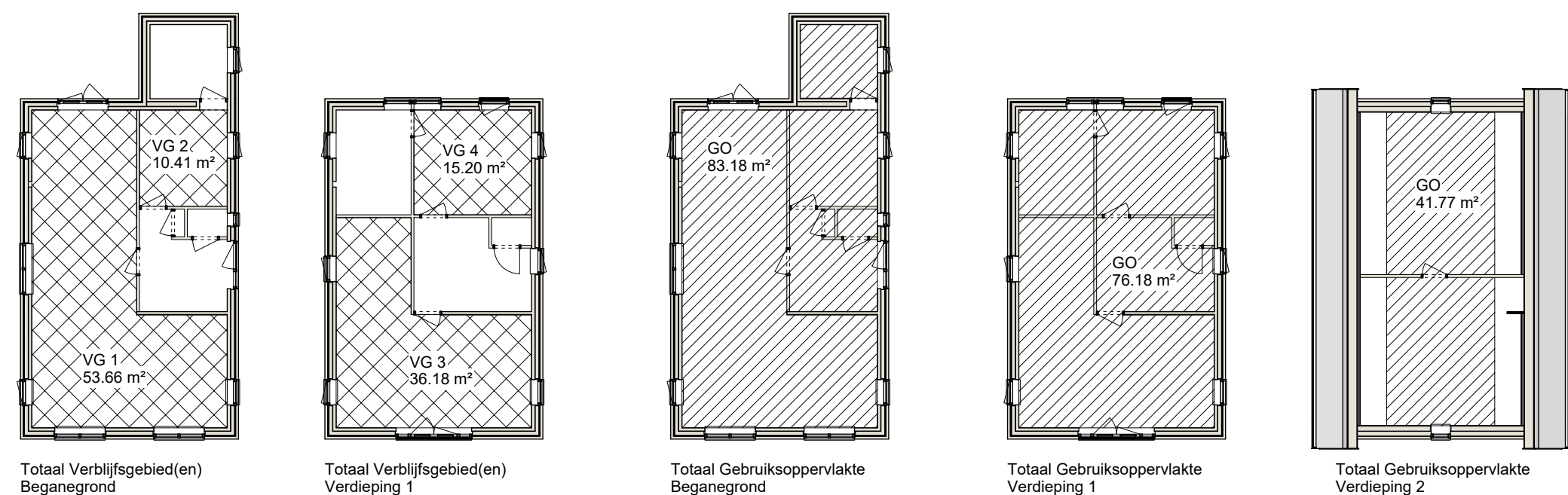

opdrachtgever : De heer W.de Lange
Nieuwveens Jaagpad 51
2441 EK Nieuwveen

Selekt Huis®
ROOM BOUWLEEF

SelektHuis Ontwikkeling BV
Hoofdkantoor RIJSSEN
Postbus 180
7400 AD RIJSSEN
tel : 0548 - 837500











Vestiging MOORDRECHT
Ambachtweg 14
2841 LZ Moordrecht
tel : 0182 - 376570

ens handen zij zijn gesteld of zich bevinden.

BOUWBESLUIT INFORMATIE

[illegible][illegible]

ELEKTRA & OVERIGE SYMBOLEN

3 standschakelaar mechanische ventilatiesysteem	twoevoudige w/d inbouw
 enkelevoudige schakelaar dan schakelaar (dimmer)	eenkelevoudige w/d inbouw
 enkelevoudige schakelaar	eenkelevoudige w/d afbouw eenkelevoudige spatadeurde w/d
 hoekschakelaar	eenkelevoudige spatadeurde w/d
 hoekschakelaar	televisieaansluiting (csl)
 kruisschakelaar	netwerk / telefoon aansluiting (pt)
 plafondpandpot / centraaldoos	thermostaat centrale verwarming
 plafondtichtpot	doorbout
 rookmelder conform NEN 2555	koelzender naar meterunits
 wandtichtpunt binnen	u/b aansluiting
 wandtichtpunt buiten	ventilatie inbass ventiel
 grondcabol (lengte zie materiaalstaat)	ventilatie afzuig ventiel
	standaard + afmetting

ALGEMENE INFORMATIE

Glazing	U-waarde $U_{\text{glazing}} = 1,1 \text{ W/m}^2\text{K}$	De getinte glazing van de getinte gevelingang en de getinte toegangsdeuren
Binnenzijden	Afmeting van de binnenzijden is $(850 \times 2135 \text{ mm})$, tenzij anders vermeld op deze tekening	
Externe zijden	Scheikasten op 1050+ wandconstructies met minimaal 2 dubbele wandconstructies. Deze zijden worden verkleed. Indien de zijden van de wandconstructies niet worden verkleed, wordt de afmeting van de zijden van de wandconstructies 1010	
Sanair & Isolatie	Aangemaakt van: electra, radiator en/of andere volgens tekening binnendekkerconstructie. De indeling van de badruimte (douche) op deze tekening is indicatief weergegeven.	
Keuken	Keuken, electra en/of andere volgens tekening binnendekkerconstructie. De indeling van de keuken (keukenblok) op deze tekening is indicatief weergegeven.	
Aluwerk	Ef bevestiging van ventilatiebuizen, welke boven de buitenruimte worden geplaatst, worden vasmagnumbuizen met een diameter van 100 mm toegepast.	
Vipf hoeken	Deze afzate is afhankelijk van de hoeken (dikte) van de cementvloeren/ vloeren.	
Tafel & vloerbek	De vorm hiervan zijn op deze tekening indicatief weergegeven.	
Ruimtenomschrijving	VR = Ventilatiebuizen / VQ = Getintebalkconstructie / VU = Ventilatieunit / VV = Ventilatieventilator	
Opmerkingen	Voor realistische vergelijkingen: Afgebouwd keukens & keukens zijn een benadering van het uiteindelijke resultaat!	

WANDEN & KOZIJNEN

[illegible]

MATERIAALSTAAT

Onderdeel	Materiaal	Kleur
gevel	baksteen	rood geel
plint	baksteen	mangakleur
raamdorpelsteen	keramisch	zwart
dakbedekking	keramisch	antraciet
gevelbeschieting	hardhout	wit
kozijnen	hardhout	geelwit
ramen	hardhout	geelwit
deuren	hardhout	geelwit

BRUTO HOEVEELHEDEN

conform NEN 2580	
oppervlakte hoofdbouw	= 245 m ²
oppervlakte bijgebouw	= 10.5 m ²
oppervlakte totaal	= 255.5 m ²
inhoud hoofdbouw	= 565 m ³
inhoud bijgebouw	= 27 m ³
inhoud totaal	= 592 m ³
bebouwings oppervlakte	= 91 m ²
oppervlakte perceel	= xxx m ²

project	: Nieuwbouw woonhuis
project no.	: 340238
onderwerp	: Bestektekening
blad no.	: 1

Casco woonhuis

Tekening / 3D-model is tevens beschikbaar als PDF / DWG / DXF / IFC bestand.
 GECENDELIJK AUTEURSRECHT. Alle afbeeldingen en foto's worden afgeleverd als exclusieve eigendom van SolidWorks. Ontwerpers SWA aanvaardt uitsluitend aansprakelijkheid voor schade van welke aard ook voortvloeiende uit het gebruik van de afbeeldingen en foto's.